

Convocatoria para la provisión, mediante oposición, de 53 plazas del puesto de trabajo de Oficial 1ª y Oficial de Mantenimiento al servicio de la Administración de la Comunidad Foral de Navarra y sus organismos autónomos.

(Aprobada por Resolución 695/2021, de 8 de marzo, de la Directora General de Función Pública, y publicada en el Boletín Oficial de Navarra, número 80, de 12 de abril de 2021)

AVISO IMPORTANTE

DISTRIBUCIÓN DE LAS PERSONAS ADMITIDAS A LA OPOSICIÓN DE 53 PLAZAS DE OFICIAL 1ª Y OFICIAL DE MANTENIMIENTO PARA LA REALIZACIÓN DE LA PRIMERA PRUEBA DE CARÁCTER TEÓRICO

- Se recuerda que el primer ejercicio de la oposición tendrá lugar el sábado **5 de febrero de 2022, a las 9:30 horas, en el Aulario de la Universidad Pública de Navarra (UPNA)** y que al mismo **deberán acudir provistas de su D.N.I., Pasaporte o carnet de conducir**, a los efectos de acreditación de su identidad, así como de **bolígrafo de punta gruesa, de color negro o azul oscuro**, para cumplimentar la correspondiente hoja de respuestas al cuestionario.

- El ejercicio constará de 50 preguntas tipo test con cuatro alternativas de respuesta, de las que solo una será válida. No existirán preguntas de reserva. En el caso de que una pregunta sea anulada su puntuación (positiva y negativa) se prorrateará con el resto. Las preguntas correctamente contestadas serán valoradas con +1 punto y las respuestas erróneas penalizarán a razón de -1/3 del valor asignado a cada respuesta correcta. Las respuestas en blanco no sumarán ni restarán puntuación

- La duración máxima para la realización de la prueba será de **75 minutos. Sólo se podrá abandonar la prueba durante los primeros 15 minutos. En caso de abandonar los aspirantes no se podrán llevar el cuestionario.**

- No se permitirá el uso de teléfono móvil, ni ningún otro dispositivo electrónico. Los teléfonos móviles y smartwatches deberán permanecer desconectados, incluidas las alarmas. En caso de duda sobre el funcionamiento del dispositivo y la posibilidad de que suene una alarma podrá entregarse el teléfono o el dispositivo a los encargados del aula. **Será motivo de expulsión de la prueba estar en posesión de un dispositivo**

electrónico conectado. Se considerará prueba de esa situación que suene la alarma, aviso de mensaje, de llamada entrante, etc.

DISTRIBUCIÓN DE ASPIRANTES POR AULAS Y PUERTAS DE ACCESO

A cada aspirante se le asignará una puerta de acceso al aulario (puertas 2, 3, 4, 5, 6, 7 y 8) y su correspondiente aula, tal y como se detalla en el siguiente listado.

El personal aspirante se distribuirá por orden alfabético en las aulas dispuestas de la siguiente manera:

Aula 204

Aspirantes con adaptación de tiempo.

Acceso: entrada por P-7 (subir a planta 2 por escalera derecha)

Aula 211

Desde: ABÁRZUZA MARTÍN, JAVIER GASPAR. Hasta: BELENTZIA BIURRUN, HODEI

Acceso: entrada por P-4, (subir a planta 2)

Aula 213

Desde: BALSEIRO SANTOS, CARLOS ALBERTO. Hasta: CIAURRIZ TEJADA, VÍCTOR

Acceso: entrada por P-5, (subir a planta 2)

Aula 214

Desde: CIGANDA BARBARIN, MIKEL. Hasta: FRAILE ITURRALDE, JORGE

Acceso: entrada por P-3, (subir a planta 2 por escalera derecha)

Aula 215

Desde: FUERTES OÑA, ROBERTO. Hasta: IBARROLA APEXTEGUIA, GUILLERMO

Acceso: entrada por P-6, (subir a planta 2, por escalera izquierda)

Aula 216

Desde: IBARROLA EZQUER, IKER. Hasta: LASA USTARIZ, AITOR

Acceso: entrada por P-3, (subir a planta 2 por escalera izquierda)

Aula 217

Desde: LATASA APEZTEGUIA, FRANCISCO JAVIER. Hasta: MINA ARISTU ALFREDO.

Acceso: entrada por P-6, (subir a planta 2 por escalera derecha)

Aula 219

Desde: MINA GONZÁLEZ, GABRIEL. Hasta: PIEROLA GOYA, FRANCICO JAVIER

Acceso: entrada por P-2, (subir a planta 2, por escalera derecha)

Aula 221

Desde: PINILLOS MORENO, IVÁN Hasta: TAPIA ARRIADA, MIGUEL ÁNGEL

Acceso: entrada por P-7, (subir a planta 2, por escalera izquierda)

Aula 222

Desde: TELLECHEA ARRUBLA, RAFAEL. Hasta: ZÚÑIGA GÓNZALEZ, ANDER

Acceso: entrada por P-8, (subir a planta 2)

INSTRUCCIONES DE ACCESO A LA SEDE DE LA PRUEBA

- Se recomienda acudir al aulario de la UPNA con antelación y esperar en el espacio exterior de la puerta de acceso asignada, manteniendo la distancia de seguridad.

- El acceso al edificio se hará por la puerta asignada conforme a la distribución de aulas y puertas descritas con anterioridad. Se adjunta plano explicativo al final del documento.

- Las personas aspirantes deberán mantener las medidas de prevención COVID-19 (uso de mascarilla y distancia de seguridad)

- Para el acceso al aula se utilizarán preferentemente las escaleras, manteniendo en todo momento la distancia de seguridad interpersonal (1,5 metros). El uso de ascensores queda limitado al mínimo imprescindible.

- Solo accederán al interior del aula de la UPNA las personas aspirantes convocadas.

- **Con el fin de evitar aglomeraciones en los pasillos, a partir de las 9:00 las personas aspirantes podrán acceder y dirigirse directamente al aula asignada.** En la entrada al aula se identificarán y podrán acceder a la misma en el lugar que se les indique. **El aula estará debidamente ventilada.**

- A partir de las 9:30 horas y una vez colocados todos los aspirantes en el Aula se iniciará el llamamiento pasando lista de **todos** los aspirantes asignados a la misma.

- No se permitirá la estancia de personas aspirantes en las zonas comunes excepto lo que suponga el tránsito de acceso al aula y salida de la misma.

- Finalizada la prueba y a la salida del aula, se abandonará inmediatamente el edificio siguiendo las mismas indicaciones que para el acceso.

En todo caso, se seguirán las señalizaciones existentes, así como las instrucciones que puedan proporcionar los miembros del Tribunal y personal auxiliar que evitarán, en la medida de lo posible, la aglomeración de personas.

INSTRUCCIONES DE PREVENCIÓN E HIGIENE PARA LAS PERSONAS ASPIRANTES. MEDIDAS COVID-19.

- **No podrán acceder** a la sede de las pruebas las personas que presenten síntomas compatibles con COVID-19, o las que se haya diagnosticado la enfermedad y no haya finalizado el periodo de aislamiento requerido, o bien se encuentren en periodo de cuarentena domiciliaria por haber tenido contacto con alguna persona con síntomas o diagnosticada de COVID-19.

- Los accesos a las pruebas, así como el tránsito por la sede de las mismas, se realizarán por los lugares indicados.

- A la sede de las pruebas solo podrán acceder las personas de administración y servicios del centro, los miembros del Tribunal, el personal auxiliar de apoyo al mismo

y las personas aspirantes llamadas a la realización de las pruebas. **Las personas aspirantes sólo podrán acudir con acompañante en caso de que necesiten asistencia.**

- Cada persona aspirante deberá acudir al lugar de las pruebas con mascarilla ffp2 o quirúrgica. No se admitirá mascarilla de tela.

- Se utilizará obligatoriamente la mascarilla ffp2 o quirúrgica durante la celebración de las pruebas, independientemente de que esté garantizada la distancia interpersonal de seguridad.

- Al toser o estornudar, cubrir la boca y la nariz con el codo flexionado.

- Usar pañuelos desechables para eliminar secreciones respiratorias y tirarlos tras su uso, y evitar darse la mano.

En todo momento se cumplirán las indicaciones que se establezcan por parte del Tribunal y/o el personal cuidador.

INSTRUCCIONES DE SALIDA

Las personas participantes en la prueba deberán utilizar las mismas escaleras y puertas utilizadas para entrar al edificio.

La salida de las aulas se efectuará de forma ordenada, por filas, dejando pasar un tiempo entre fila y fila.

El Secretario del Tribunal Calificador.

Aulario del Campus de Arrosadía

Arrosadiako Campuseko Ikasgelategia



Prueba I Oposición Oficial 1ª y Oficial de Mantenimiento

Aulario del Campus de Arrosadía – Arrosadiako Campuseko Ikasgelategia

ACCESOS GENERALES – SARRERA OROKORRAK

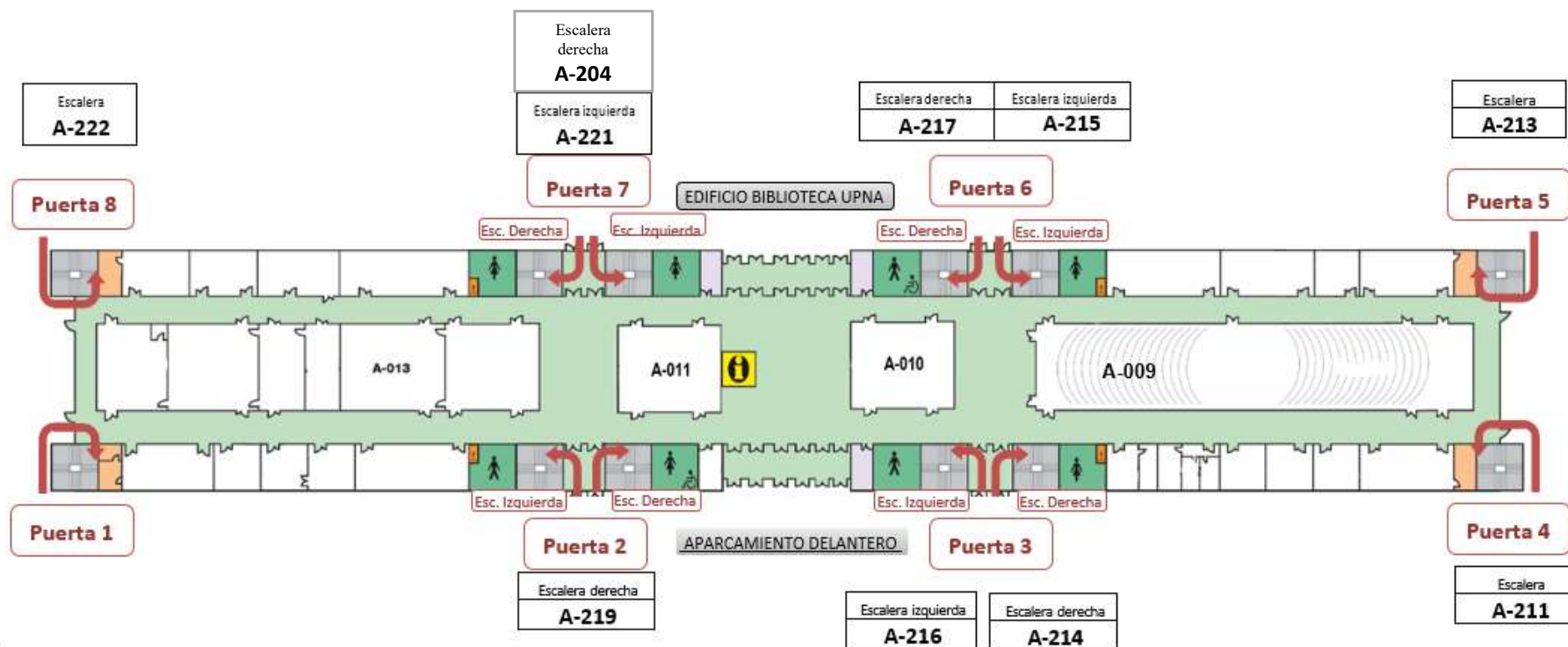

Aulario del Campus de Arrosadía – Arrosadiako Campuseko Ikasgelategia

PLANTA SEGUNDA – BIGARREN SOLAIRUA

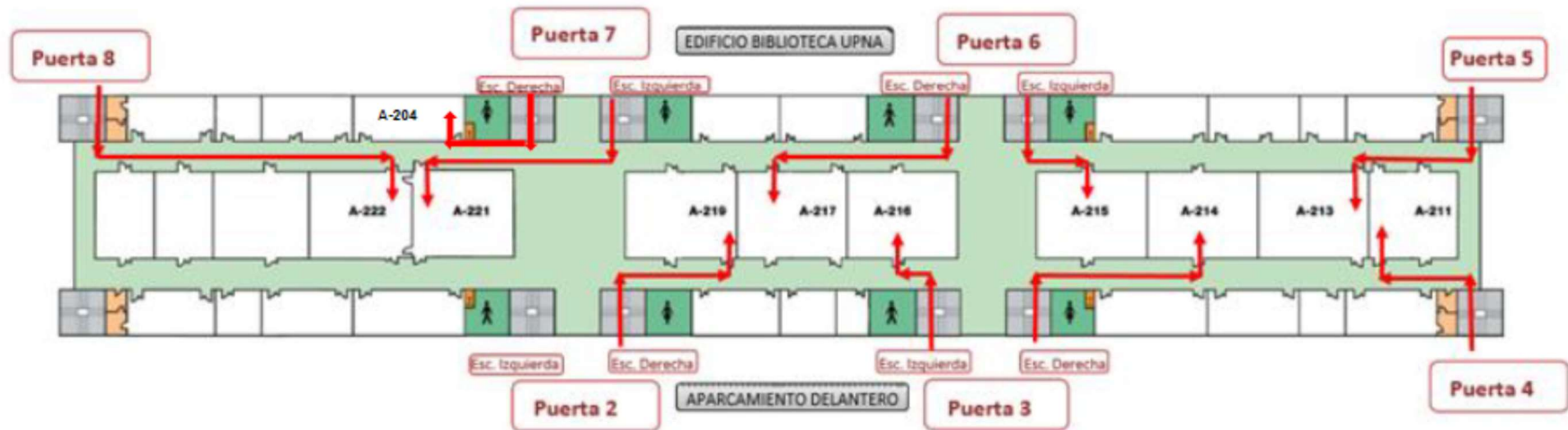

A-211 _____	Puerta 4	A-217 _____	Puerta 6 Esc. Derecha
A-213 _____	Puerta 5	A-219 _____	Puerta 2 - Esc. Derecha
A-214 _____	Puerta 3 - Esc. Derecha	A-221 _____	Puerta 7 - Esc. Izquierda
A-215 _____	Puerta 6 – Esc. Izquierda	A-222 _____	Puerta 8
A-216 _____	Puerta 3 - Esc. Izquierda	A-204 _____	Puerta 7 - Esc. Derecha