

# Instrucciones para la recogida de la muestra

PRUEBA DE DETECCIÓN  
DE CÁNCER DE CUELLO DE ÚTERO

## Instrucciones para la recogida de la muestra

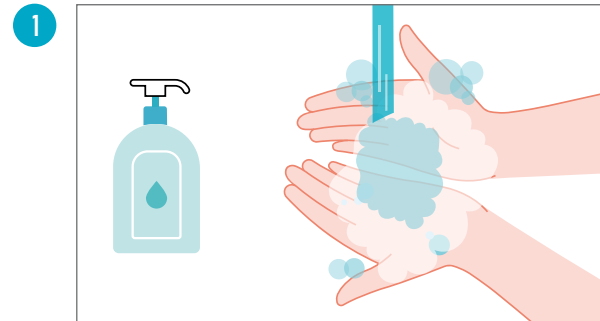

1 Antes de empezar, **lávate bien las manos con agua y jabón** y sécalas.

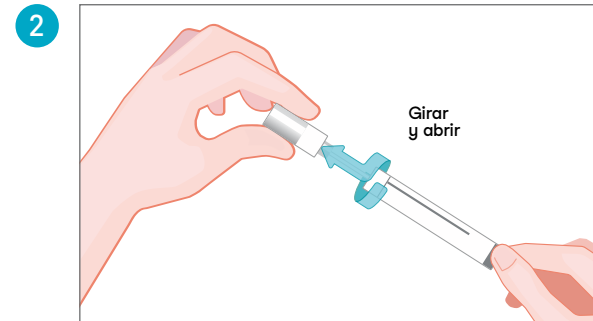

2 **Abre el hisopo girando el tapón y saca el escobillón.** Ten cuidado de no tocar superficies con la punta del hisopo.

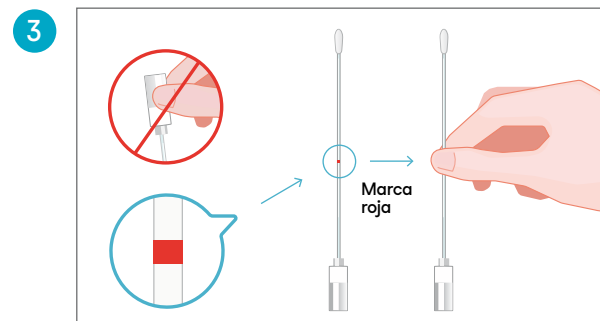

3 Ponte en posición cómoda. **Coge el escobillón con dos dedos justo en la marca roja.**

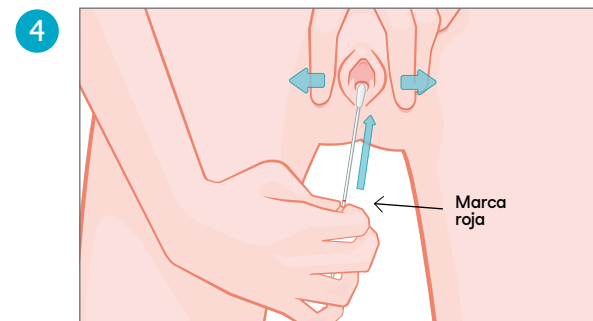

4 **Introduce el escobillón en la vagina suavemente hasta la marca roja.** No debes notar resistencia al paso del escobillón, si es así retíralo y vuelve a introducirlo.

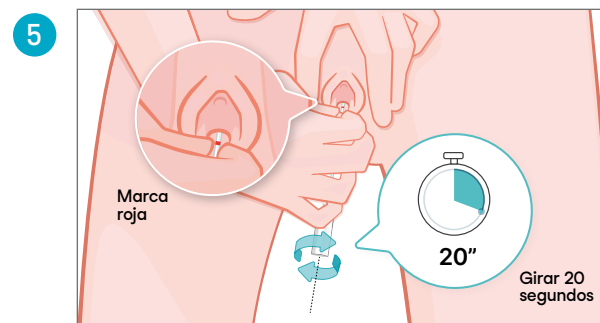

5 **Una vez dentro de la vagina, gira lentamente el escobillón durante 20 segundos.** En ocasiones es normal que se produzca un leve sangrado.

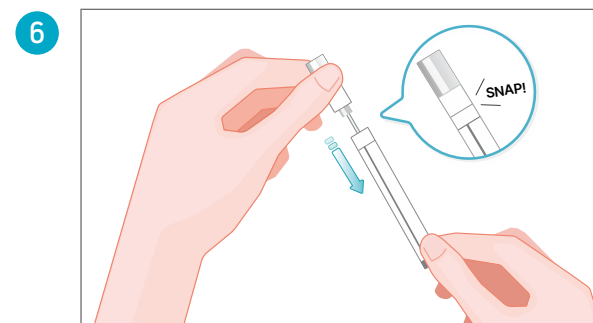

6 **Retira el escobillón de la vagina suavemente y colócalo de nuevo en el tubo.** Cerciérate de cerrar bien el tubo.

## Indicaciones antes de hacer la prueba

- No hacer la prueba **si se tiene la regla** en este momento. En este caso se deberá esperar tres días tras su finalización y después se podrá realizar la prueba.
- No haber tenido **relaciones sexuales 24 horas** antes de realizarse la prueba.
- No haber usado **medicación por vía vaginal 24 horas** antes de realizarse la prueba.

## ¿Dónde se entrega la muestra?

- En los Centros de Atención a la Salud Sexual y Reproductiva (CASSyR).
- En el Centro de Salud.
- En el Instituto de Salud Pública y Laboral de Navarra.

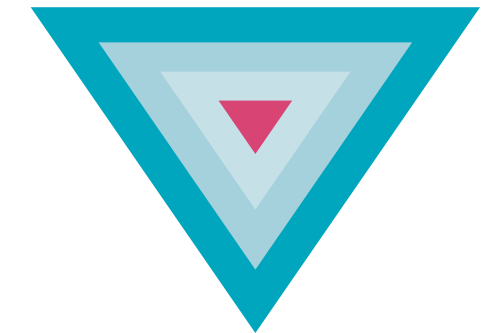
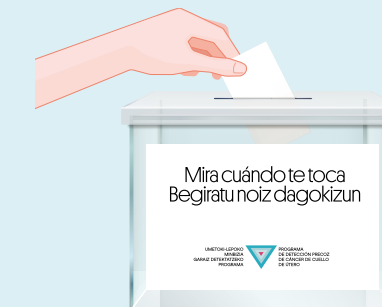

## MÁS INFORMACIÓN

**Instituto de Salud Pública y Laboral de Navarra**  
Programa de Detección Precoz de Cáncer  
de Cuello de Útero

Francisco Bergamín 2 bis. 31003 Pamplona/Iruña

**Tfno** 848 420 444  
cuelloutero@navarra.es  
canceruelloutero.navarra.es

## Lagina hartzeko jarraibideak

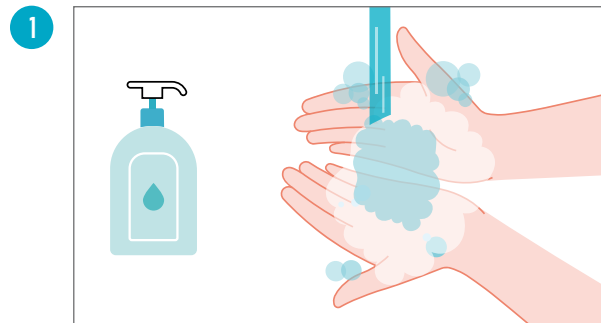

Hasi aurretik, **garbitu ongi eskuak, ura eta xaboa erabilita**, eta lehortu.

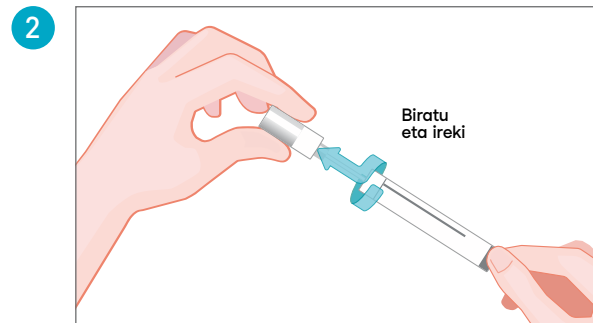

**Ireki hodia, tapoia biratuta, eta atera eskuila.** Kontu handiz aritu, hodiaren puntarekin gainazalik ez ukitzeko.

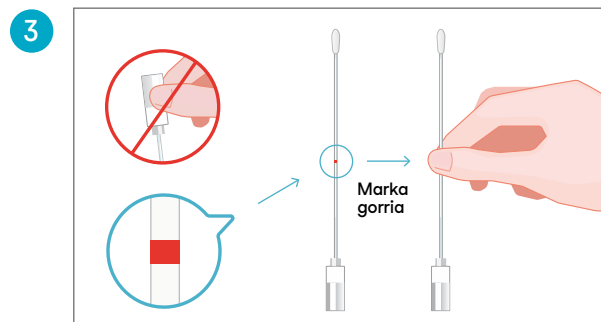

Jarri jarrera eroso batean. **Heldu eskuilari bi hatzekin, justu marka gorritik.**

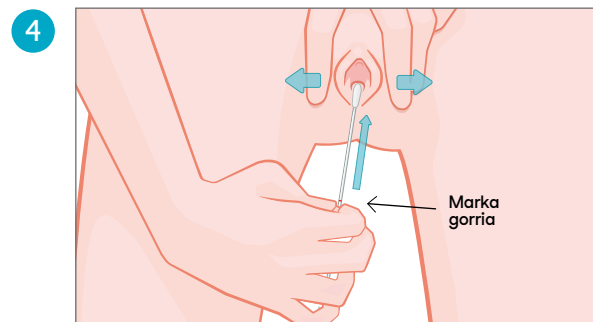

**Sartu eskuila baginan, leun, marka gorriraino.** Ez duzu erresistentziarik nabaritu behar eskuila sartzen ari den bitartean. Hala bada, atera eta sartu berriz.

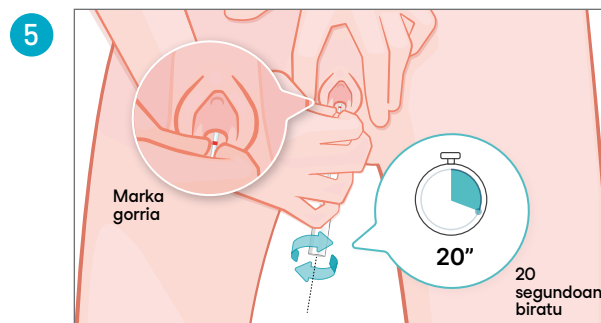

**Behin baginaren barnean dagoenean, biratu eskuila astiro 20 segundoan.** Batzuetan, ohikoa izaten da odol pitin bat galtzea.

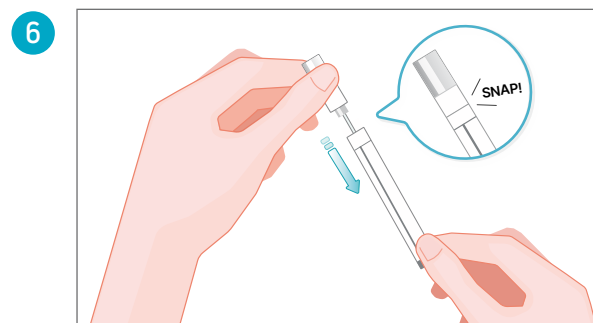

**Atera emeki eskuila baginatik eta sartu berrito hodian.** Ziurtatu hodia ongi itxi duzula.

## Proba egin aurretik aintzat hartu

- Ez egin proba, une horretan **hilekoarekin bazaude**. Hala bada, hilekoa amaitu ondoren hiru egun itxaron beharko duzu eta gero egin dhal izango duzu.
- Ez eduki **sexu-harremarik** proba egin aurreko **24 orduetan**.
- Ez erabili **baginatik hartzen den medikamenturik** proba egin aurreko **24 orduetan**.

## Nora eramán behar da lagina?

- Sexu eta Ugalketa Osasunaren Arretarako Zentro batera (SUOAZ).
- Osasun-etxera.
- Nafarroako Osasun Publikoaren eta Lan Osasunaren Institutura.

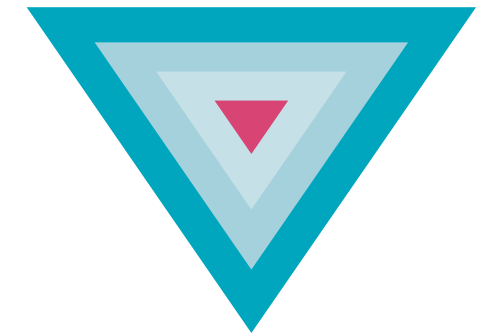
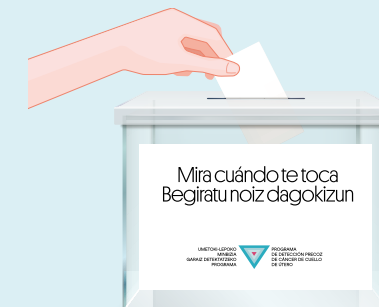

## ARGIBIDE GEHIAGOTARAKO

**Nafarroako Osasun Publikoaren eta Lan Osasunaren Institutua**  
Umetoki-lepoko Minbizia Garaiz  
Detektatzeko Programa

Francisco Bergamín, 2, bis. 31003 Iruña

**Tfno** 848 420 444  
cuelloutero@navarra.es  
umetokilepokominbizia.nafarroa.eus

## Lagina hartzeko jarraibideak

UMETOKI-LEPOKO MINBIZIA  
DETEKTATZEKO PROBA