

EL BUEN USO
DE LOS RECURSOS
ES ESENCIAL
PARA LA SEGURIDAD
DEL PACIENTE
Y LA
SOSTENIBILIDAD
DEL SISTEMA
SANITARIO PÚBLICO



Si desea leer el resumen
del informe técnico puede
escanear este código QR



MAPAC Mejora de la Adecuación de la
Práctica Asistencial y Clínica

PRUEBAS RADIOLÓGICAS

¿QUÉ PRUEBAS SON LAS ADECUADAS?

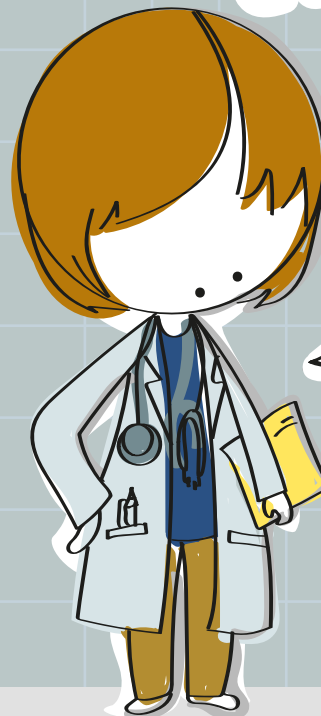

EXISTE UNA GRAN VARIEDAD
de PRUEBAS DIAGNÓSTICAS



CADA TIPO
de PRUEBA



sirve para
DIAGNOSTICAR
un TIPO de ENFERMEDAD



NO EXISTE NINGUNA PRUEBA
QUE VALGA PARA TODO



TANTO LOS MEDICAMENTOS
COMO LAS PRUEBAS PUEDEN
CAUSAR EFECTOS INDESEADOS
Y COSTES INNECESARIOS A LA SOCIEDAD



PACIENTE: XXXX

EDAD: + 50

 DOLOR CRÓNICO RODILLA

 SÍNTOMAS TÍPICOS de ARTROSIS

1 DIAGNÓSTICO MEDIANTE



REVISIÓN de la HISTORIA CLÍNICA



EXPLORACIÓN FÍSICA

2

DE MANERA GENERAL NO ES NECESARIA PRUEBA DE IMAGEN DE INICIO 

3

SI FUESE NECESARIO...



RADIOGRAFÍA

4

 ¿CUÁNDO SE NECESITA La **RESONANCIA MAGNÉTICA?**

SI NO SE OBSERVA ARTROSIS EN LA RADIOGRAFÍA Y SIGUE CON DOLOR 

NO está INDICADA...

- SI SE SOSPECHA UNA ROTURA DE MENISCO EN PACIENTES CON SIGNOS DE ARTROSIS
- COMO PRUEBA PREVIA A LA COLOCACIÓN DE UNA PRÓTESIS DE RODILLA
- PARA EL SEGUIMIENTO DE LA ARTROSIS

CADA PACIENTE, UNA PRUEBA DIAGNÓSTICA

según sus características y enfermedad o alteración