

ZONAS DE BAÑO NATURALES DE NAVARRA

Río Esca en Burgui



Tipo: Río | Situación: Burgui

La piscina fluvial de Burgui se sitúa en un LIC (Lugar de importancia comunitaria) aguas abajo de la presa de las Almadías. Debido a que el río Esca es pirenaico y vigoroso, las islas o barras de grava que se forman año tras año, van cambiando de configuración y de posición. Se trata de un río de montaña húmeda calcárea. El lecho es de gravas de tamaño mediano-grande.

Equipamiento: La zona cuenta con un merendero bajo árboles de gran porte, mesas, fogones, aparcamiento y papeleras. El pueblo cuenta con un punto de información y turismo.

Acceso: Entramos al pueblo por la NA137 y a la altura del puente romano dejamos el coche en un pequeño aparcamiento, junto a la panadería. Accedemos al río tras cruzar el puente y a escasos metros aguas arriba se localiza la zona de baño.

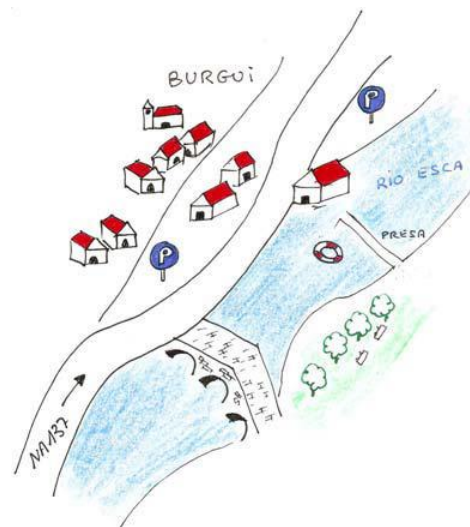
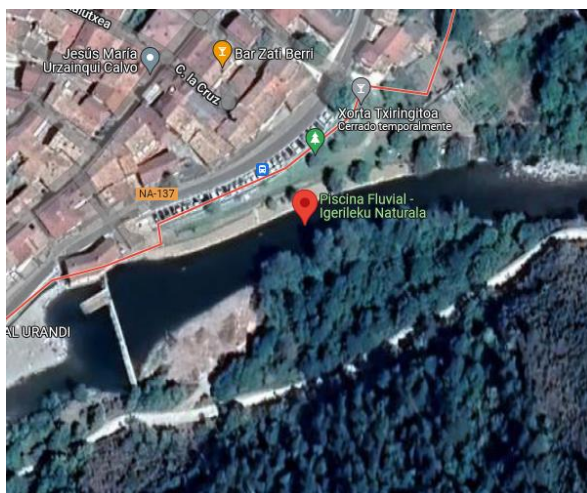

[Cómo llegar](#)