

PRESURA[★]23

VII FERIA NACIONAL PARA LA REPOBLACIÓN DE LA ESPAÑA RURAL | 20-22 OCTUBRE | PAMPLONA
LANDA EREMUKO ESPAINIAREN BIRPOPULAKETA BULTZATZEKO VII. AZOKA | URRIAK 20-22 | IRUÑA

20.22 OCT
URRIAK 20.22
PAMPLONA • IRUÑA



CUANDO ESTOY EN CASA de mis tías, un ma...



CAMBIA EL SISTEMA ENTRETOD@S Y TODAS
Comunal(es) → tierra
→ Bienes
→ Saberes
NAVARRA RURAL

PATROCINA



IMPULSAN



ORGANIZAN

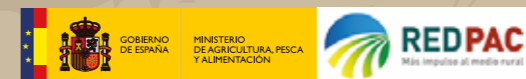

PRESURA[★]23

PROGRAMACIÓN · **MESAS REDONDAS** · DIÁLOGOS //// **SALA DE CÁMARA** · AUDITORIO · **BALUARTE**

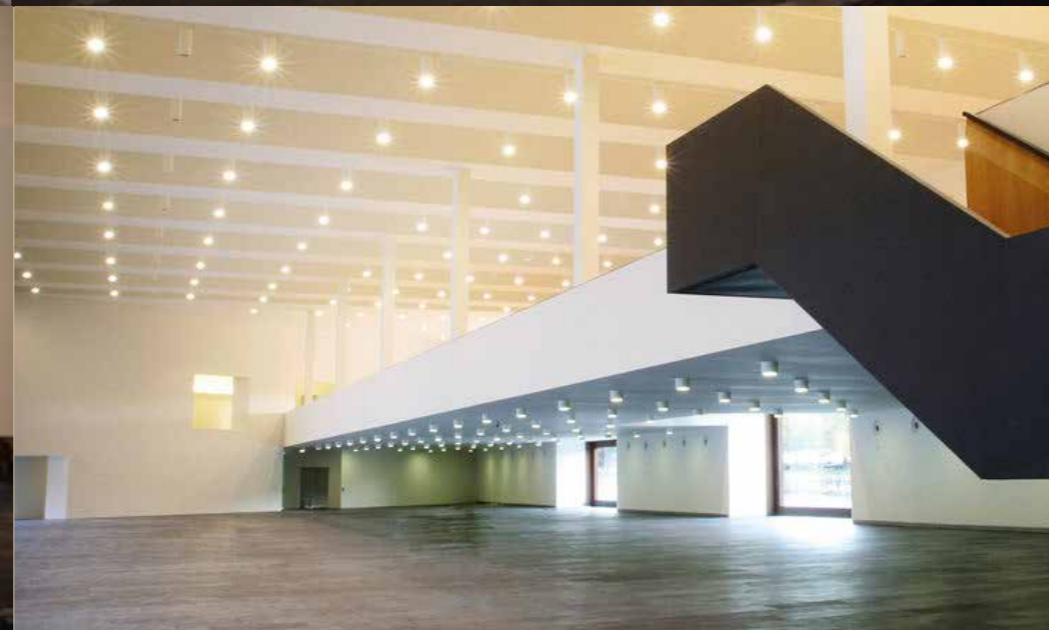

PRESURA[★]23

🕒 **09:00** > APERTURA DE INSTALACIONES Y RECEPCIÓN DE PARTICIPANTES

🕒 **09:30** > RECEPCIÓN DE AUTORIDADES



PRESURA[★]23
VI FERIA NACIONAL PARA LA REPOBLACIÓN DE LA ESPAÑA RURAL | 20-22 OCTUBRE | PAMPLONA
LANDA EREMUDU ESPAINAREN BIRPOPULAKETA BULTZATZEKO VII. AZOKA | URRIAK 20-22 | IRIJUA

Recibimiento de las autoridades e invitados con la presencia de los miembros de la **Cañada Real de Carreteros de Quintanar de la Sierra (Burgos)**



U=23
PRESIDENCIA ESPAÑOLA
CONSEJO DE LA UNIÓN EUROPEA

PRESURA^{*}23

🕒 10:00 > 11:00 INAUGURACIÓN PRESURA*23



CRISTINA IBARROLA

Alcaldesa de Pamplona



JOAQUÍN ALCALDE

Director de Presura



MARÍA CHIVITE

Presidenta del Gobierno de Navarra



FRANCISCO BOYA

Secretario General para el Reto Demográfico
Gobierno de España

🕒 11:00 > 11:15 PRESENTACIÓN DE ENTIDADES COLABORADORAS PRESURA*23



viernes 20 octubre · presura.tv/youtube · re poblacion.es

PRESURA[★]23

🕒 11:15 > 12:30 MESA 1 > RURAL PROOFING. COOPERACIÓN PARA UNA MEJOR GOBERNANZA CON ENFOQUE RURAL.



AARE KASEMETS

Impact Assessment and Inclusion Adviser
Ministry of Regional Affairs and Agriculture (Estonia)



GEORGI SIMEONOV

Centre for Sustainability and Economic Growth (Bulgaria)



BERNIE DONNELLAN

Galway County Council (Irlanda)



MIRIAM GONZÁLEZ

Impulsora de la plataforma "España Mejor"



JESUS M^a RODRÍGUEZ

Dir. General de Administración Local y Despoblación Gobierno de Navarra



MIGUEL M. TOMEY

Historiador y escritor

“ Ruralizar las leyes: la perspectiva europea. En inglés es ‘rural proofing’; en castellano, ‘mecanismo rural de garantía’, y extraoficialmente, ‘ruralizar las leyes’. **Expertos de Europa debaten sobre ello.** ”

🕒 12:15 > 12:30 INAUGURACIÓN Y VISITA DEL ÁREA DE EXPOSITORES



PRESURA[★]23

🕒 12:45 > 14:00 MESA 2 > L@S EMPRENDEDROR@J



AMAIA PRIETO

Cofundadora de Baku Barrikupel (Zurucuáin)



PATXI MIRANDA

CEO Kudea - Aizarotz (Valle de Basaburua)



IÑIGO MÉNDEZ

Proyecto VIVID (San Martín de Unx)



NORA SOLA

Colectivo La Ruina (Sangüesa)



DANIEL BERMEJO

Peluquero - Hair Studio (Milagro)



ANA ELIZALDE

Ecosistemas Innovación Social (El Hueco)

“ Ni inversiones millonarias, ni todos los servicios cubiertos, ni las mejores carreteras, ni las más modernas conexiones a internet... servirán de nada a la España rural si no hay personas que emprendan en los pueblos. **Son la espina dorsal de la repoblación.** ”

🕒 16:00 > 17:15 MESA 3 > NÓMADAS RURALES



SILVESTRE BARROSO

Alcalde de Benarrabá (Málaga)



MALAD MOHAMED SIDI

Voluntary Nomads - Pueblo Saharaui



ÁNGELA ÁLVAREZ

People Manager HP SCDS



PATRICIA GABEIRAS

Fundación Gabeiras



VICTOR NAVAZO

Experto en sostenibilidad

“ Son otra clase de pobladores. Los nómadas rurales cada vez estarán más presentes en nuestros pueblos. Aquí analizamos el fenómeno ”

PRESURA[★]23

🕒 17:30 > 18:45 MESA 4 > LOS PUEBLOS ACOGEDORES



SUSANA CASTANERA

Alcaldesa de Allo (Navarra)



LUIS CALDERÓN

Alcalde de Paredes de Nava (Palencia)



JAVIER ANDREÓ

Alcalde de Aledo (Murcia)



CÉSAR ÁLVAREZ

Alcalde de Vegadeo (Asturias)



CHEMA LÓPEZ JUDERÍAS

Director del Diario de Teruel



“ Pueblos de toda España que son ideales para vivir y que así se lo hacen saber al mundo. Una plataforma que ha llamado la atención hasta de 'The Washington Post' y que quiere seguir creciendo. ”



PRESURA[★]23

🕒 09:30 APERTURA DE LAS INSTALACIONES

🕒 09:45 > 11:00 MESA 5 > LAS POLÍTICAS Y LAS LEYES



SILVIA CLEMENTE
Consultora agroalimentación y sostenibilidad

PATRICIA ABAD
Dir. Gerente Instituto Navarro para la Igualdad

JOSÉ L. MTNEZ GUIJARRO
Vicepresidente de Castilla-La Mancha

JOÃO ALMEIDA
Coordinador Rural Move (Portugal)

SERAFÍN PAZOS-VIDAL
European Association for Information on Local Development (AEIDL)

“ La mirada rural aplicada las legislaciones que se hacen desde las ciudades. Parece algo elemental, pero solo ahora los poderes legislativos empiezan a tener en cuenta esa perspectiva en los textos que aprueban parlamentos y Gobiernos. **Es quizás una de las mayores conquistas logradas para la España poco poblada.** ”

🕒 11:15 > 12:30 MESA 6 > DIÁLOGO: TRANSFORMACIÓN SOCIAL Y NUEVA RURALIDAD



ALICIA MUÑOZ LOMBARDÍA
Dir de gobierno, cambio climático, regulación y privacidad en Banco Santander

BEGOÑA GÓMEZ
Directora de Cátedra de Transformación Social Competitiva UCM

“ Nuevos conceptos y nuevas miradas en torno a **una ruralidad diferente, vital, combativa, pujante y moderna.** ”

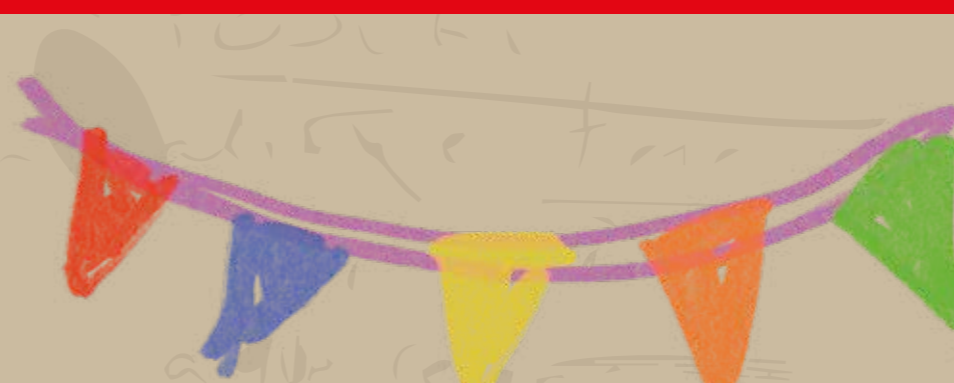

PRESURA[★]23

🕒 12:45 > 14:00 MESA 7 > LA INNOVACIÓN



IZASKUN AZCONA

Delegada de la Fundación La Caixa en Navarra



JOSÉ ÁNGEL ANDRÉS

Presidente de la Fundación Caja Navarra



MARÍA SANZ DE GALDEANO

Directora gerente del CEIN Navarra



PAULA GARCÍA

Directora de Desarrollo de Negocio y Alianzas IdenCity



SANTI CANTALAPIEDRA

CEO de Cocreanet

“ Si la humanidad no hubiera innovado desde el amanecer de los tiempos, aún estaríamos preguntándonos en nuestra caverna qué es eso del fuego. Miles de años después, **la innovación sigue siendo fundamental en la sociedad en general, y decisiva para el medio rural, en particular.** ”

🕒 14:00 > 15:00 CONCIERTO VERMÚ



NORBERTO FRANCISCO

SAXOFONISTA

concierto **VERMÚ**

PRESURA[★]23

🕒 16:00 > 17:15 MESA 8 > EL ATLAS DE LAS COSAS PEQUEÑAS



ANXO MOURE MOSQUERA
Cinema palleiriso. Un cine en un pajar. Chantada (Lugo)



FERNANDO HUALDE
El Sabaiao de Isaba (Navarra)



MARIBEL MEDINA
Mi pueblo lee. Red Rural de Festivales Literarios (Navarra)



JOSE Ma CARRASCOSA
Presidente Asociación de Amigos de Sarnago (Soria)



MIKEL SALAS
Músico y compositor. Valdorba (Navarra)



LAURA GARCÍA ROJAS
Periodista RTVE

“ En la España rural hay centenares y centenares de pequeñas iniciativas que forman un gran mosaico de proyectos y de vidas. ”

🕒 17:30 > 18:45 MESA 9 > LA CULTURA



SILVIA PRADAS
Directora de cine



Ma JESÚS MERINO
Alcaldesa de Sigüenza (Guadalajara)

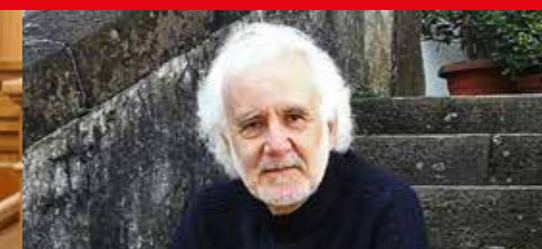

RAMÓN ANDRÉS
Ensayista y poeta español



CRISTINA GALLARCH
Comisionada Alianza por la Nueva Economía de la Lengua Gobierno de España



MERCEDES ÁLVAREZ
Directora de cine



“ Ensayistas y poetas, novelistas y cuentistas, dramaturgos, cineastas, pintores... Sin su concurso el relato siempre en construcción de la ruralidad del siglo XXI se quedaría huérfano. Por fortuna sus voces se escuchan cada vez más fuertes. ”

PRESURA[★]23

🕒 19:00 > 19:30 ENTREGA DE PREMIOS

entrega de PREMIOS

el hueco 2023
Starter
XII Edición El concurso de los emprendedores



PRESURA[★]23

🕒 09:30 APERTURA DE LAS INSTALACIONES

🕒 09:30 > 10:45 MESA 10 > LAS MONTAÑAS



EDORTA LAMO

Cocinero & creador Restaurante Arrea (Campezo/Araba)



MARTA CORELLA

Alcaldesa de Orea (Guadalajara)



JAIME IZQUIERDO

Escritor



BRUNO SÁNCHEZ-BRIÑAS

Fundación Botín - Proyecto Valle del Nansa (Cantabria)



MIGUEL GRACIA

Presidente de la Asoc. Española de Municipios de Montaña



ROBERTO LÓZANO

Director de la Fundación Oxígeno

“ Lugares maravillosos, diferentes. La montaña marca el carácter de las personas. En el movimiento por la repoblación, estos pueblos tienen sus propias características y requieren soluciones ajustadas a ellas. ”

🕒 11:00 > 12:15 MESA 11 > EL DIÁLOGO URBANO-RURAL



JESÚS CASAS GRANDE

Presidente del Grupo TRAGSA



ANTONIO CALVO ROY

Periodista y Dir. de Sostenibilidad de Redeia



FERNANDO GARRIDO

Instituto de Estudios Sociales Avanzados (IESA) del CSIC



CARLOS CONTRERAS

Coordinador proyectos culturales en la Institución Libre de Enseñanza



EVA DEFIOR

Directora Grupo de Comunicación La Comarca (Teruel)

“ Nuevos conceptos y nuevas miradas en torno a una ruralidad diferente, vital, combativa, pujante y moderna. ”

domingo 22 octubre · presura.tv/youtube · re poblacion.es

PRESURA[★]23

🕒 12:30 > 13:30 **DIÁLOGO DE CLAUSURA**

🕒 13:30 > 13:45 **CLAUSURA Y FOTO DE FAMILIA**



MARÍA CHIVITE
Presidenta del Gobierno de Navarra



JOAQUÍN ALCALDE
Director de Presura

🕒 14:00 **FOTO DE FAMILIA**

JUANA LÓPEZ PAGÁN

Directora General de Políticas contra la Despoblación



JORDI HEREU

Presidente de Hispasat



“ ¿Cómo puede la capital de España, destino de buena parte de la diáspora rural, ayudar a repoblar la España despoblada? Tal vez este diálogo nos ayude a resolver la cuestión. O a darnos alguna pista. ”

