

# Te han pedido una PCR

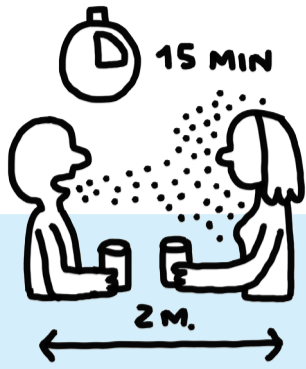

UNA PCR ES UNA PRUEBA QUE SE UTILIZA PARA  
DETECTAR LA PRESENCIA DE CORONAVIRUS

1

## ¿Qué hacer mientras espero el resultado?

Si tienes síntomas sospechosos de Covid, permanecer en aislamiento

Si has tenido un contacto estrecho (más de 15 minutos a menos de 2 metros sin medidas de protección), permanecer en cuarentena

Si te han pedido la PCR por razones laborales, pruebas, intervenciones... hacer vida normal

2

## ¿Qué pasa si la PCR es positiva?

### SI TIENES SÍNTOMAS

Te llamarán desde el centro de salud y te harán el seguimiento

El equipo de rastreadoras te preguntará por tus contactos estrechos de los 2 días previos al inicio de los síntomas



Te indicarán que sigas en aislamiento hasta 3 días después de que desaparezcan los síntomas y siempre que hayan pasado 10 días desde el inicio de los mismos

Acabado ese periodo, podrás hacer vida normal



Si eres personal sanitario o sociosanitario, necesitarás una PCR negativa para incorporarte al trabajo

### SI NO TIENES SÍNTOMAS



Te llamarán desde el centro de salud



El equipo de rastreadoras te pedirá un estudio de anticuerpos:

Si la IgG es positiva: se considera que la infección está resuelta y podrás hacer vida normal

Si la IgG es negativa: se considera infección activa y se te indicará estar 10 días en aislamiento, estudiarán tus contactos y seguirán tu caso desde el centro de salud

SI ERES POSITIVO POR PCR Y USAS LA APP RADAR COVID, INTRODUCIR EN LA APLICACIÓN EL CÓDIGO RECIBIDO

3

## ¿Qué pasa si la PCR es negativa?

### SI TIENES SÍNTOMAS COMPATIBLES CON COVID



Te llegará el resultado por SMS. Desde el centro de salud te llamarán para seguir tu proceso

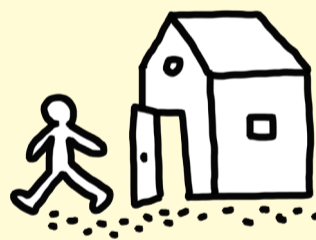

Finaliza el aislamiento y podrás hacer vida adecuada a tu problema de salud, salvo si continúa la sospecha de Covid-19. Entonces, es posible que te repitan la PCR o alguna otra prueba.

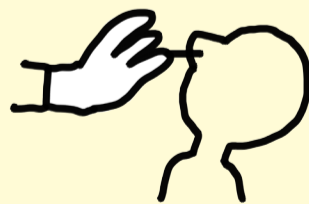

### SI NO TIENES SÍNTOMAS Y HAS SIDO CONTACTO ESTRECHO

Te darán el resultado por SMS en 24-36 horas

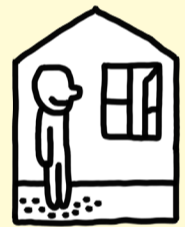

Se te indicará estar en cuarentena, ya que puedes estar incubando la enfermedad

Al final de la cuarentena, te pedirán otra PCR y, si vuelve a ser negativa, te lo comunicarán por SMS y podrás finalizar tu cuarentena

Si aparecen síntomas mientras esperas el resultado, contactar con el centro de salud o, fuera de su horario, con el 948 290 290

### SI NO TIENES SÍNTOMAS Y NO HA SIDO CONTACTO ESTRECHO

Puedes hacer vida normal

# TE CUIDAS, NOS CUIDAS