

*XI Certamen Literario  
Premio María de Maeztu*

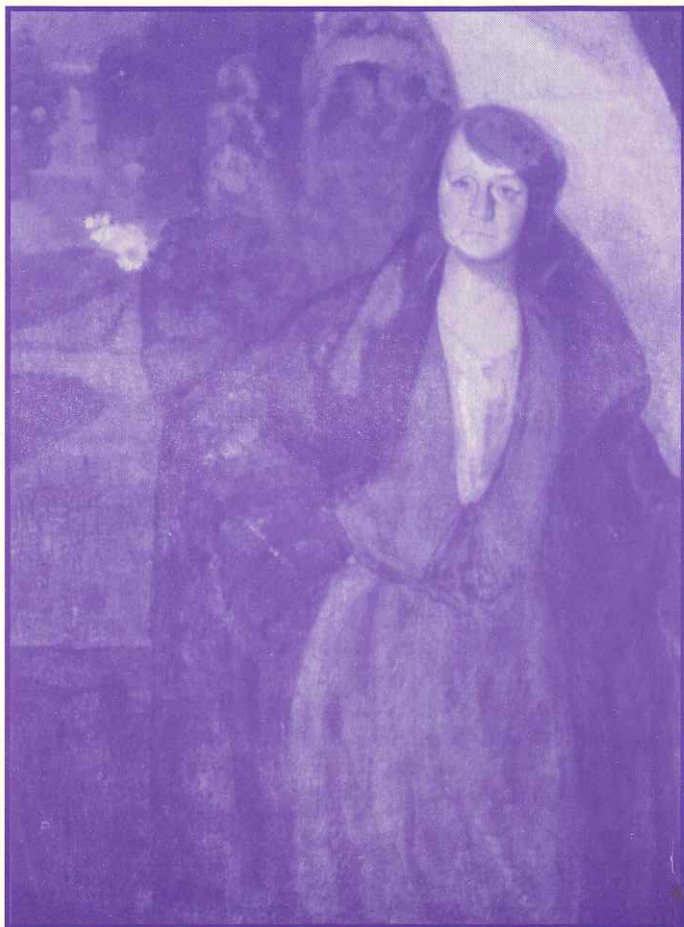

***Organiza:***

*Asamblea de mujeres de Estella*

*Centro cultural de la mujer*

***Colabora:***

*Comisión de la Mujer y Comisión de*

*Cultura del Ayuntamiento de Estella*

## XI PREMIO "MARÍA DE MAEZTU"

La Asamblea de Mujeres de Estella-Lizarrá (Navarra) convoca el XI Certamen de Narrativa Premio "María de Maeztu" con arreglo a las siguientes

### BASES:

1. Podrán concurrir todas las mujeres mayores de dieciséis años, de cualquier nacionalidad o residencia.
2. Este premio tiene dos modalidades, en lengua castellana y en lengua vasca.
3. El trabajo presentado deberá reunir las siguientes condiciones:
  - a) Estar escrito en lengua vasca o en lengua castellana.
  - b) Ser original e inédito.
  - c) No haber sido premiado en ningún otro certamen. Ni estar presentado con igual o distinto título a otro premio literario pendiente de resolución.
4. El trabajo tendrá una extensión máxima de diez folios, mecanografiado a doble espacio y por una sola cara. Iguales condiciones rigen para los trabajos confeccionados a ordenador, debiendo adoptarse el tipo 12, modelo Times New Roman para el tamaño de letra.
5. El tema será libre.
6. Cada autora podrá concursar solo con una obra de la que se presentarán cinco copias en sobre cerrado en el que aparecerá tan solo un seudónimo bajo el que se presente la autora, debiendo incluir dentro de éste otro sobre pequeño y cerrado con los datos personales (nombre, dirección y teléfono de contacto)
7. El plazo de admisión de las obras finalizará el día 31 de julio de 2007 debiendo ser enviados a la siguiente dirección: Casa de Cultura "Fray Diego", C/ La Rua, 7 - 31200 Estella-Lizarrá. Tf. 948 551747 y en el sobre se hará constar: XI Certamen Literario "Premio María de Maeztu".
8. Las obras premiadas quedarán en poder de la Asamblea de Mujeres de Estella-Lizarrá, para en cualquier caso poder publicarlas y se reserva el derecho de publicación y difusión de los trabajos presentados al premio.
9. La entidad convocante designará al equipo técnico que realice la preselección. El jurado deliberará exclusivamente sobre los originales preseleccionados. Éste estará compuesto de un mínimo de tres personas relacionadas con el mundo de la creación y crítica literaria, por una representante de la entidad convocante y representantes del Ayuntamiento de Estella, Cultura y Area de la Mujer.
10. El fallo del jurado será dado a conocer a través de los medios de comunicación y será comunicado, por carta o llamada telefónica, a las galardonadas, quienes quedan obligadas a asistir al acto de entrega de premios.
11. La fecha de conocimiento público del fallo, así como la entrega de premios (segunda quincena de noviembre) se dará a conocer oportunamente.
12. El premio está dotado con 1.250 € para la modalidad en castellano y 1.250 € para la modalidad en euskera otorgadas a los respectivos trabajos que en opinión del jurado sean acreedores de los mismos.
13. Los premios se podrán declarar desiertos si a juicio del jurado los trabajos no alcanzan la calidad suficiente. En todo caso la decisión del jurado será inapelable.
14. Los trabajos presentados no serán devueltos y se destruirán a los diez días siguientes al fallo.
15. No se mantendrá correspondencia con las autoras de los trabajos presentados.
16. La resolución de todas las cuestiones que puedan surgir o plantearse sobre este certamen son de exclusiva competencia de la entidad convocante.
17. La participación en este certamen supone el conocimiento y aceptación de las bases que lo regulan, así como el acatamiento de cuantas decisiones adopte la entidad convocante para que las mismas puedan ser interpretadas y aplicadas.

*"María de Maeztu"*

*XI Literatura lehiaketa*

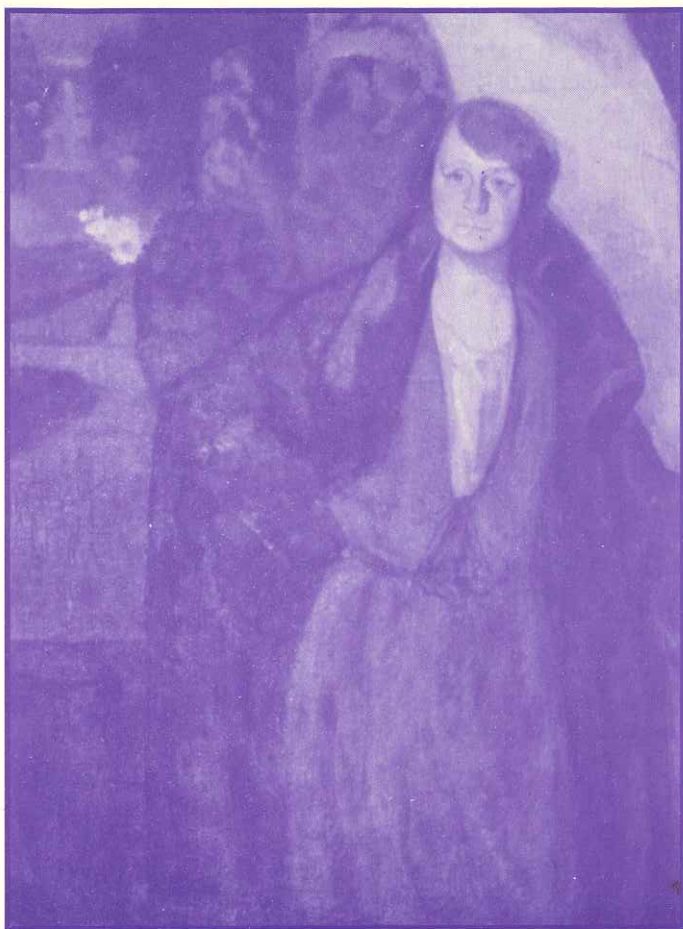

***Antolatzailea:***

*Lizarrako Emakumeen Asanblada  
Emakumearen Kultur Elkartea*

***Laguntzailea:***

*Lizarrako Udalaren Kultura eta  
Emakumearen Bartzordeak*

## XI MARIA DE MAEZTU SARIA

Lizarrako Emakumeen Asanbladak, XI "Maria de Maeztu" Saria literatura lehiaketarako deia egiten du, oinarriak honako hauek izanik

### OINARRIAK

1. 16 urte baino gehiago daukaten emakume guztiek parte har dezakete, haien bizileku edota nazionalitate kontutuan hartu gabe.
2. Sari honek bi modalitate ditu, gaztelaniaz eta euskaraz.
3. Aurkeztutako lanak hurrengo baldintzak bete beharko ditu.
  - a) Euskaraz edo gaztelaniaz idatzita egotea.
  - b) Orijinala eta argitaratugabea izatea.
  - c) Beste edozein lehiaketa batetan saritua ez izatea, horretaz gain erabakitzeko dagoen beste lehiaketa batetan izenburu berapean edo beste batekin aurkeztua izan bada ez du baliorik izanen.
4. Lana gehienez hamar orriz osatuta izanen da, espazio bikoitza utziz eta orrialde bakar batez. Baldintza berdinak izanen dira ordenagailuz egindako lanetarako, letrarako Times New Roman mota 12. tamainan hartuko da.
5. Gaia libre izanen da.
6. Egile bakoitzak obra bakar batekin parte har dezake, lan honen bost kopia hartazal itxi batetan aurkeztuz. Aipatu gutunazalean, idazlea lehiaketan parte hartzeko aukeraturako goitizena besterik ez da agertuko, honen barnean beste sobre txiki bat itxita sartuko da datu pertsonalekin (izena, helbidea eta harremanetarako telefonoa).
7. Obrak hartzeko epea 2007ko uztailaren 31n bukatuko da, honako helbide honetara igorri. "Fai Diego" Kultur Etxea, K/ La Rua, 7. 31200 Lizarra. Tf. 948 551747. Eta gutunazalean jarriko da: XI "Maria de Maeztu" Saria, Literatura Lehiaketa.
8. Lan sarituak Lizarrako Emakumeen Asanbladaren esku geratuko dira, argitaratu ahal izateko eta sarian aurkezten diren lanak argitaratzeko eta hedatzeko eskubidea gordetzen da.
9. Erakundeak aurreauketara egingo duen talde teknikoa izendatuko du. Epaimahiak bakarrik aurreauketaturako orijinalai buruz, hain zuzen ere, deliberatuko du. Epaimahaia osatuko dute, literatura sormenarekin eta kritikarekin zerikusia duten gutxienez hiru kidek, erakunde antolatzaileko ordezkari bat, eta Lizarrako Udalaren ordezkariak, Kultura eta Emakume Arloa.
10. Epaimahaiaren erabakia komunikabideen bidez izanen da zabaldua eta sarituei eskutitz edo telefonoz dei baten bitartez ezagutaraziko zaie. Sarituek sari banaketaren ekitaldira joan beharko dute.
11. Erabakia eta sari banaketaren data (azaroaren bigarren hamabostaldia) une egokian jakinaraziko da.
12. 1.250 € gaztelaniaz modalitaterako eta 1.250 € euskarazkorako izanen dira irabazleentzat emango diren sariak.
13. Baldin eta, epaimahaikideen iritziz, lanek kalitate maila nahikorik ez badute sariak hutsik geratu ahal izanen dira. Nolanahi ere epaimahaiaren erabakia apelaezina izanen da.
14. Aurkeztutako lanak ez dira itzuliko. Saria eman eta hamar egun igaro ondoren suntsituko dira.
15. Ez da postatrakerik egingo aurkeztutako lanen egileekin.
16. Erabakien inguruko afera guztiak erakunde antolatzaileari dagozkie.
17. Lehiaketa honetan parte hartzeak oinarri hauek ezagutzea eta onartzea, hala nola antolatzaileek, oinarriak ulertzeko eta ezarri ahal izateko har dezaketeen edozein erabakirik onartzea dakar berez.