

A.

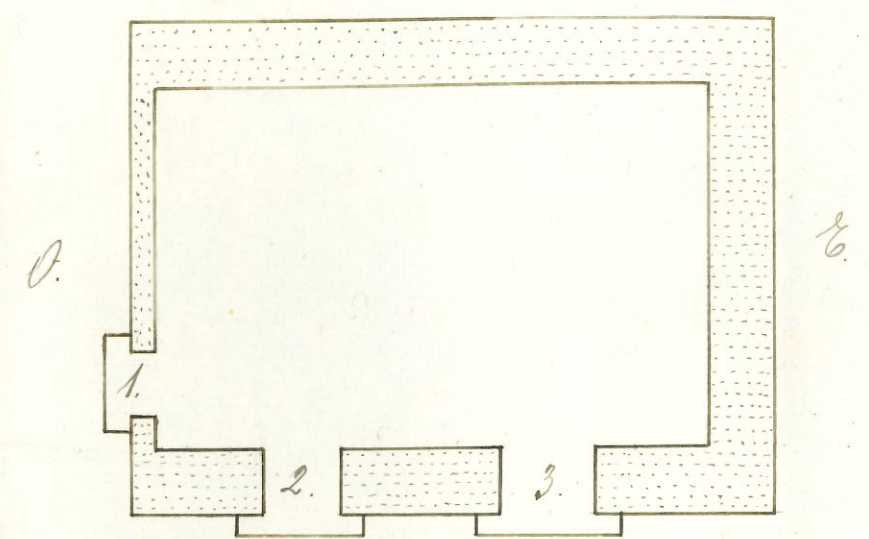

- N^o 1., puerta de entrada.
- " 2., ventana, con un hueco de iluminación de 1'1025 m².
- " 3., ventana " " " " " " de 1'9525 m².

La parte de puntos indica la pared.

altura del local 3'25 m; ancho 4'80 m. y largo 7'20; = 112'820 m³.

El edificio, propiedad del Ayuntamiento, desconociéndose la fecha de su empleo como local escuela, pues solo se recuerda, por escritos hallados, que fue capilla.



Olooz de mayo del 1920
 El Maestro
 Primitivo Aguas