

Croquis o plano del local Escuela de Villanueva de Traquil.

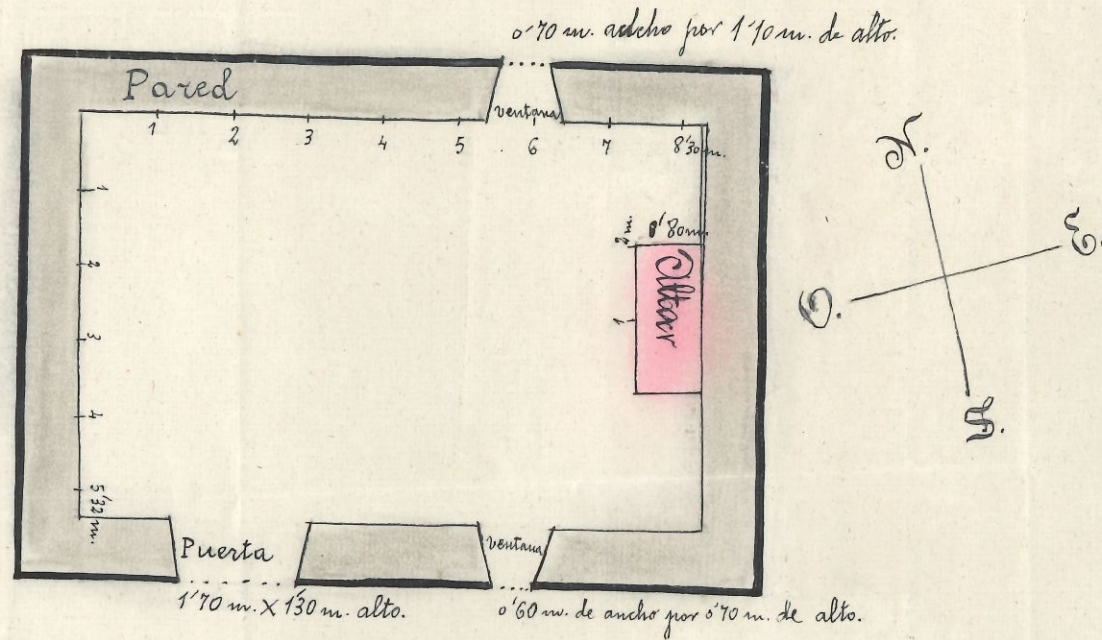

Longitud del local 8'30m. Anchura 5'32m. Altura 3'30m.

Área o superficie del local 42'55 m² Capacidad o cubicación 140'434 m³

La superficie de iluminación es de un metro, 94 decímetros y 40 centímetros cuadrados, incluyendo la de la puerta, con la particularidad, que las ventanas están muy bajas, siendo por consiguiente muy poca la iluminación.

El edificio pertenece al Municipio. La fecha en que fue autorizado por la Inspección no puede precisar la el Ayuntamiento, por no existir en esta Escuela, ningún dato de su inauguración.

Villanueva de Traquil, 8 de abril de 1920.

El Maestro,
Agustín García
Bordel