

Plano de demarcacion de la mina
Lealtad en término de
Vera provincia de
Navarra

Número de su expediente 187

(27)

ventº = 76. Est. de Lealtad en el término de
Vera, Hermandad de Navarra

PROVINCIA DE Navarra

Plano de demarcacion de la mina de hierro titulada Lealtad Heredia
 en el paraje nombrado monte Bionum termino de Vera

- 1. 15
15
165 ml de
- 2. al N una vez
a E. 33° 0'
- 3. Al alto de Arcia
S. 17½°
- 5. Farenzomalda
- 6. Bionum

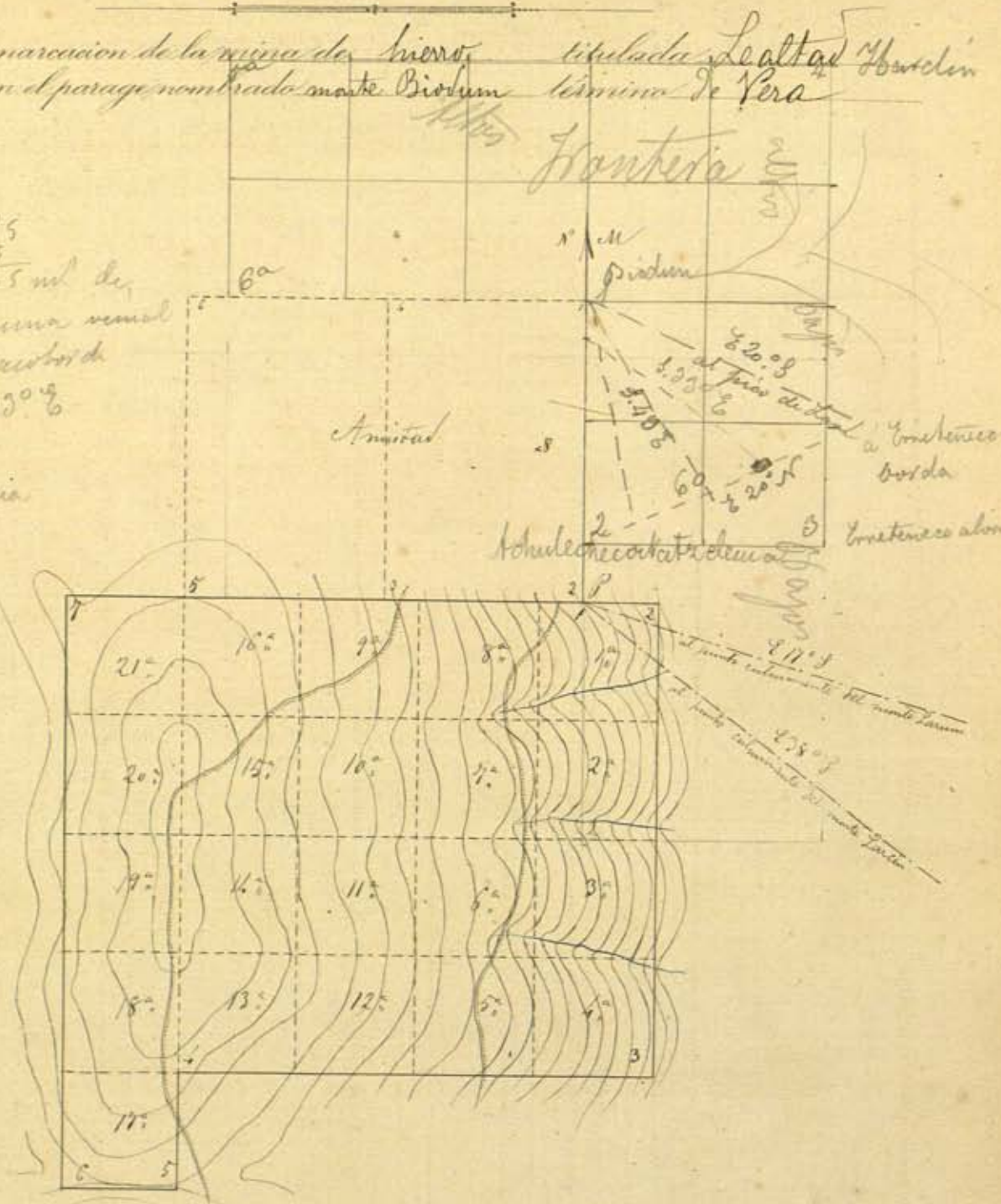

Escala de 1:5000

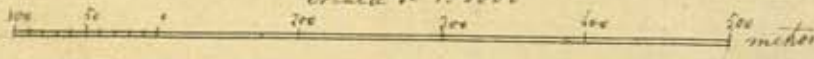

N.º B.º
 El Ing.º jefe
 Ignacio de Goenaga

Explicacion
 P.º — punto de partida
 1, 2, 3, 4 etc. — estacas
 1º, 2º, 3º etc. — perforaciones
 S.º Sebastian de Octubre 1872
 El Ingeniero
 Jose Maria S.º Ferrnigo

Provincia de Navarra

ESPLICACION del plano de 21 pertenencia para la mina de hierro nombrada Lealtad cuyo expediente tiene el n.º 187 sita en el monte Biohem término municipal de Vela demarcada de orden del Sr. Gobernador fecha 5 de Marzo de 1872 por el Ingeniero que suscribe a 16 de Octubre de 1872

Visuales de referencia a puntos fijos.

	Direccion			Longitud en metros.
	Rumbos	Grados	"	
Desde <u>P punto de partida al punto culminante del monte Lazum</u>	Este	15°	Sur	
" <u>el punto de partida al punto culminante del monte Larcin</u>	Este	38°	Sur	
" <u>el punto de partida es el número 20 de la mina Amistad</u>				

Lineas de la Demarcacion.

	Orizuela			Longitud metros.	Metros cuadrados	Sitios de los mojones.	Mojos ó terrenos colindantes con expresion de los expedientes respectivos.
	Rumbos	Grados	"				
Desde <u>P=1 a 2</u>	Este	"	"	65,64	210000	<u>Lorenzo del conuen</u>	<u>Lorenzo franco</u>
" <u>2 a 3</u>	Sur	"	"	400		"	"
" <u>3 a 4</u>	Norte	"	"	400		"	"
" <u>4 a 5</u>	Sur	"	"	100		"	"
" <u>5 a 6</u>	Norte	"	"	100		"	"
" <u>6 a 7</u>	Norte	"	"	500		"	"
" <u>7 a P=1</u>	Este	"	"	126,36		"	<u>Amistad n.º</u>
<p style="font-size: 1.2em;">San Sebastian 30 de Octubre 1872</p> <p style="font-size: 1.2em;">Jose Maria S.º Dominguez</p>							

OBSERVACIONES FACULTATIVAS.

El limbo de la brújula que se empleó para esta operación está dividido en 360°.

No existe labra alguna ni mineral al descuberto, pero a no existir salto o falla, el filon de hierro espático de la mina "Amistad" debe atravesar el terreno comprendido en la demarcación de la "Lealtad", pues dicho filon tiene una dirección próximamente Norte 20° Este, inclinado.

El punto de partida, que es el mayor no. 2 de la mina "Amistad" es la intersección de 2 visuales, la una dirigida de dicho punto al pico del monte Larum en dirección Este N° Sur y la 2ª al pico Larcin en dirección Este 38° Sur.

Jto Domingo