

Escuela nacional de niños de Echauri

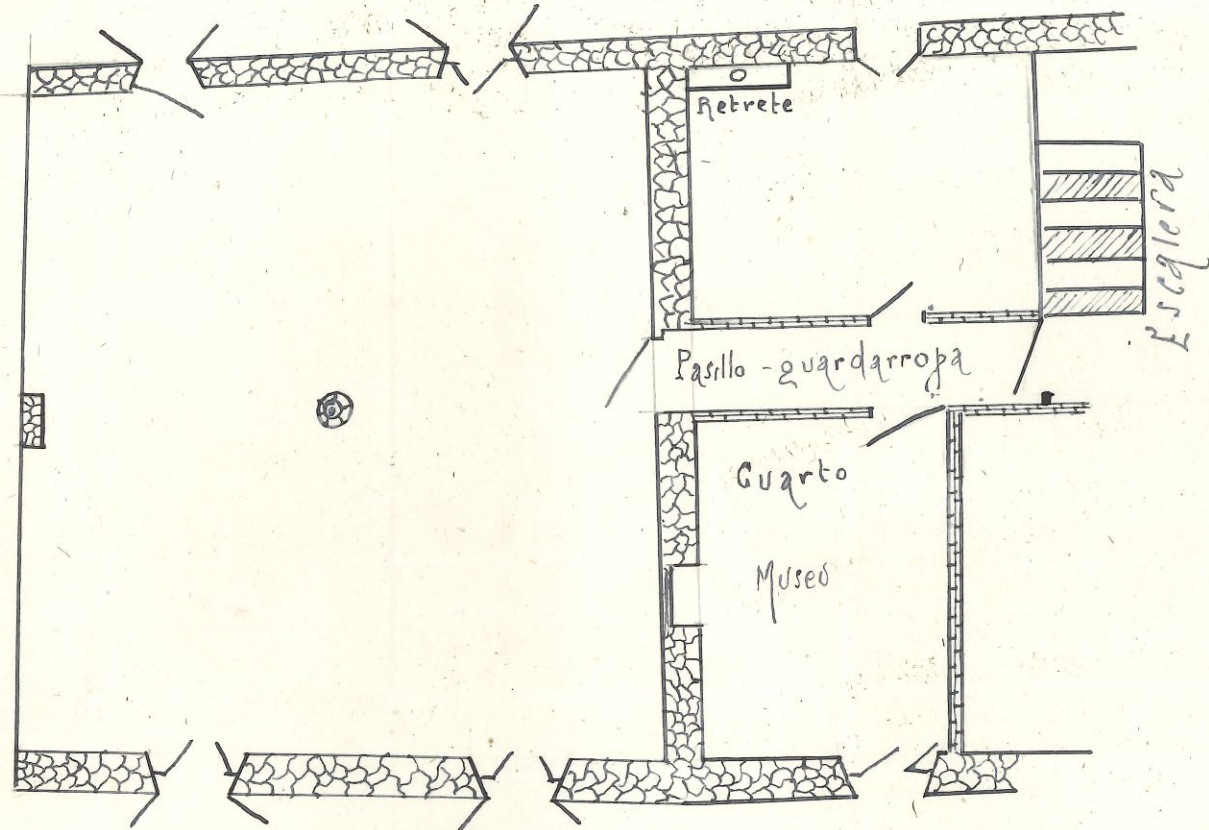

Superficie de iluminación de la clase 5'90 m².

Altura 3'15 m. Cubicación 235'840 m³.

El edificio es propiedad del Municipio.

Ningún libro existente en la escuela registra

la fecha en que se autorizó la apertura del local.

Echauri 26 de abril de 1920

Andrés Morlas Guier

Escuela nacional mixta de Echavi (Echavi)

Superficie de la sala de clases 35.30 m^2

Superficie de iluminación 2.33 m^2

Capacidad volumétrica 88.95 m^3

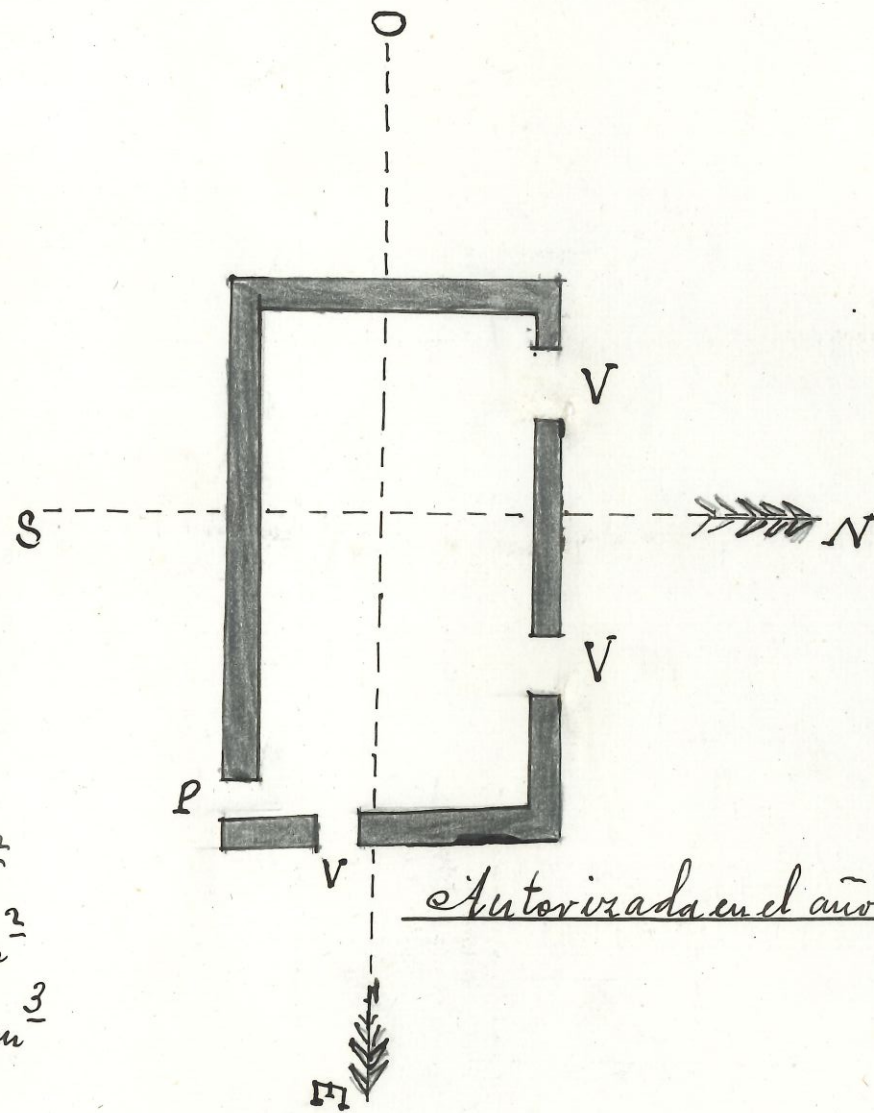

Autorizada en el año 1918