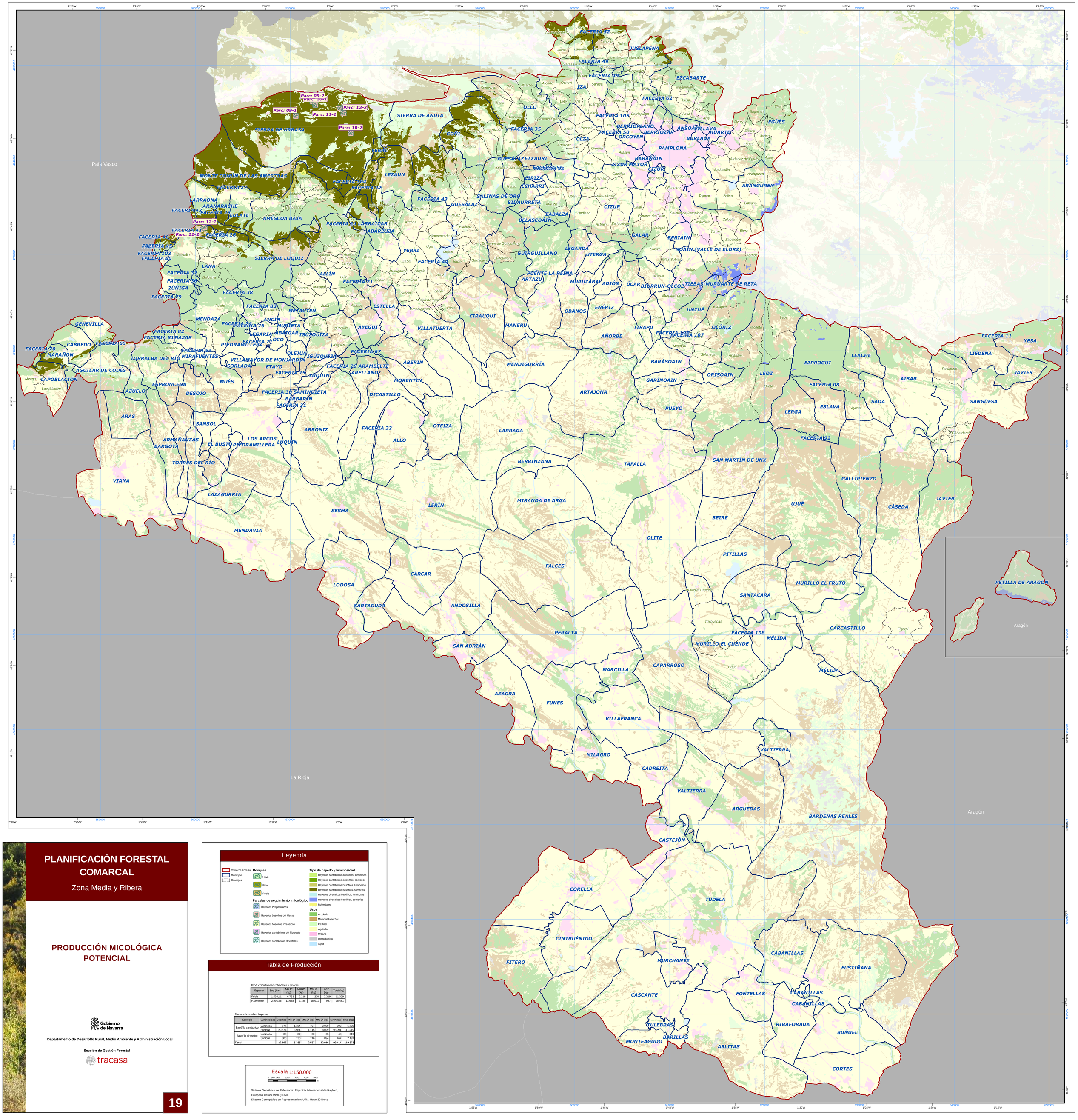

PLANIFICACIÓN FORESTAL COMARCAL

Zona Media y Ribera

PRODUCCIÓN MICOLÓGICA POTENCIAL

Gobierno de Navarra

Departamento de Desarrollo Rural, Medio Ambiente y Administración Local

Sección de Gestión Forestal

tracasa

19

Leyenda

Comarca Forestal
Municipio
Concejos

Bosques
- Haya
- Pino
- Roble

Parcelas de seguimiento micológico
- Hayedos Preprenaicos
- Hayedos basofilos del Oeste
- Hayedos basófilos Prenaicos
- Hayedos cantabricos del Noroeste
- Hayedos cantábricos Orientales

Tipo de hayedo y luminosidad
- Hayedos cantábricos acidófilos, luminosos
- Hayedos cantábricos acidófilos, sombríos
- Hayedos cantábricos basófilos, luminosos
- Hayedos cantábricos basófilos, sombríos
- Hayedos pirenaicos basófilos, luminosos
- Hayedos pirenaicos basófilos, sombríos
- Robledales

Usos
- Arbolado
- Matorral-Helechal
- Pastizal
- Agrícola
- Urbano
- Improductivo
- Agua

Tabla de Producción

Producción total en robledales y pinares

Especie	Sup (ha)	Mc 1º (kg)	MC 2º (kg)	MC 3º (kg)	SAP (kg)	Total (kg)
Roble	1.530,11	6.733	2.219	230	2.219	11.399
P.silvestre	2.991,65	13.638	2.785	18.071	987	35.481

Producción total en hayedos

Ecología	Luminosidad	Sup(ha)	Mc 1º (kg)	MC 2º (kg)	MC 3º (kg)	SAP (kg)	Total (kg)
Basófilo cantábrico	Luminosa	777	1.194	707	3.029	808	5.738
	Sombría	20.577	3.984	1.115	8.029	98.091	111.219
Basófilo pirenaico	Luminosa	38	87	20	65	46	219
	Sombría	800	120	716	884	467	2.187
Total		**22.192**	**5.385**	**2.557**	**12.016**	**99.414**	**119.373**

Escala 1:150.000

0 500 1000 2000 3000 4000 5000 m

Sistema Geodésico de Referencia: Elipsoide Internacional de Hayford, European Datum 1950 (ED50)
Sistema Cartográfico de Representación: UTM, Huso 30 Norte