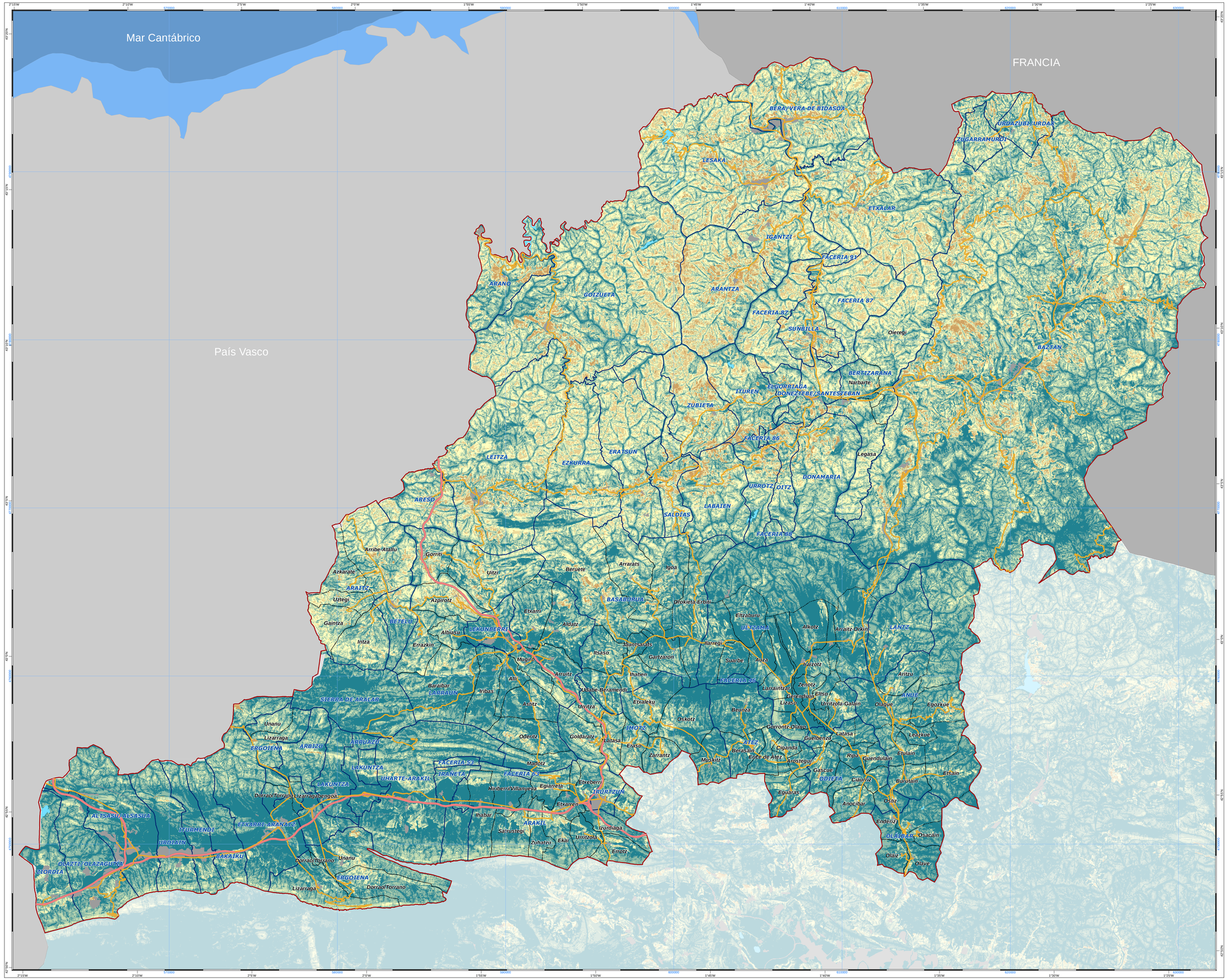

PLANIFICACIÓN FORESTAL COMARCAL

Comarca Cantábrica

EROSIÓN ACTUAL

Gobierno de Navarra

Departamento de Desarrollo Rural, Industria, Empleo y Medio Ambiente

Sección de Gestión Forestal

tracasa

28b

Situación

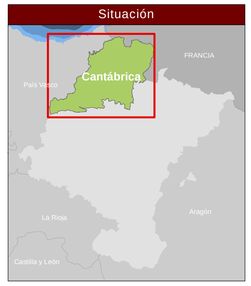

Leyenda

- Comarca Forestal
- Municipio
- Concejos

Tipo de vía

- Autopistas y autovías
- Nacionales, comarcales y locales
- Perimetrales

Pérdidas de suelo (tn/ha y año)

- 0-5
- 5-10
- 10-25
- 25-50
- 50-100
- 100-200
- >200
- Aguas superficiales
- Superficies artificiales

Tabla de Superficies

Pérdidas de suelo (tn/ha y año)	Sup (ha)	% de superficie comarcal	Pérdida de suelo (tn/año)
0-5	41.214,25	22,10	103.035,63
5-10	27.890,44	14,96	209.178,28
10-25	45.100,63	24,19	789.260,94
25-50	33.156,06	17,78	1.243.362,34
50-100	23.484,06	12,59	1.761.304,69
100-200	9.529,88	5,11	1.429.483,25
>200	3.749,69	2,01	1.124.906,25
Total pérdidas de suelo	**184.125,00**	**98,75**	**6.660.519,38**
Aguas superficiales	131,00	0,07	0,00
Superficies urbanas y artificiales	2.203,94	1,18	0,00
Total*	**186.459,94**	**100,00**	**6.660.519,38**

(*) El total no se corresponde con la superficie de la comarca porque los cálculos se realizan en formato ráster

Escala 1:100.000

0 500 1.000 2.000 3.000 4.000 5.000 m

Sistema Geodésico de Referencia: Elipsoide Internacional de Hayford, European Datum 1950 (ED50)

Sistema Cartográfico de Representación: UTM, Huso 30 Norte