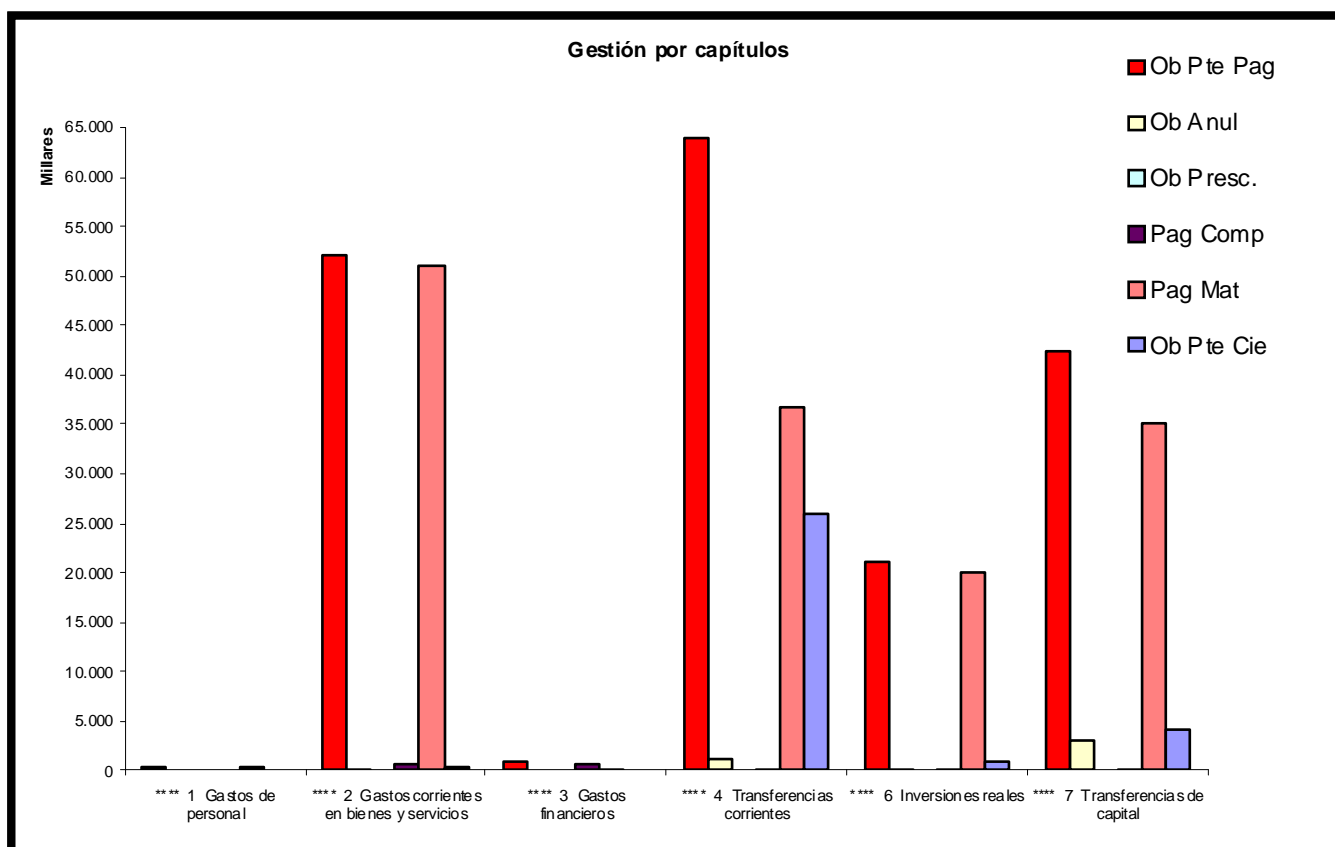

Gestión de Acreedores de Presupuestos Cerrados

Resumen por capítulos económicos

Gestión de Acreedores Presupuestos Cerrados en 2014 por capítulos económicos

(en miles de euros)

CAPITULO ECONOMICO	INICIAL Y MODIFICAC. SALDOS	ANULADO	PRESCRITO	COMPENSADO	PAGADO	% MINO- RADO	PENDIENTE FINAL
Gastos de personal	327	4	0	0	318	98,40	5
Gastos corrientes en b. y s.	52.189	44	7	554	51.055	98,99	528
Gastos financieros	915	0	0	761	151	99,66	3
Transferencias corrientes	64.022	1.200	0	39	36.812	59,43	25.971
Inversiones reales	21.194	94	0	23	20.154	95,65	922
Transferencias de capital	42.442	3.028	0	40	35.127	89,99	4.247
TOTAL	181.090	4.371	8	1.417	143.617	82,51	31.677



Subconcepto	(euros)	Ob Pte Pag	Ob Anul	Ob Presc.	Pag Comp	Pag Mat	Ob Pte Cie
* 1620 Gastos sociales del personal		324.919,20	4.284,83	0	0	315.607,93	5.026,44
* 1820 Retribuciones ejecución de sentencias y otras indemn		2.521,30	0	0	0	2.303,50	217,8
TOTAL GASTOS DE PERSONAL		327.440,50	4.284,83	0,00	0,00	317.911,43	5.244,24
* 2020 Arrendamientos de edificios y otras construccion		16.727,81	0	0	0	16.727,81	0
* 2040 Arrendamientos de medios de transporte		40.587,66	0	0	0	40.587,66	0
* 2050 Arrendamientos de mobiliario y enseres		19.363,92	0	0	0	19.363,92	0
* 2061 Arrendamientos de programas y licencias		33.243,71	0	0	0	33.243,71	0
* 2090 Cánones		4.609.871,08	0	0	0	4.609.871,08	0
* 2100 Infraestructura y bienes naturales		176.412,82	0	0	745,36	175.667,46	0
* 2120 Reparación, mnto. y conserv. de edif. y construc		680.089,91	0	0	4.451,63	675.638,28	0
* 2130 Maquinaria, instalaciones y utillaje		55.215,79	0	0	0	55.215,79	0
* 2140 Elementos de transporte		113.823,75	350,46	0	8.026,97	105.446,32	0
* 2150 Mobiliario y enseres		3.418,56	0	0	0	3.418,56	0
* 2160 Reparación y mnto. equip., progr. inform. y tele		416.926,11	0	0	28.387,66	388.449,51	88,94
* 2190 Otro inmovilizado material		511.366,46	0	0	5.656,73	505.709,73	0
* 2200 Material de oficina e informático no inventariab		119.305,14	0	0	4.377,45	114.927,69	0
* 2202 Prensa, revistas, libros y otras publicaciones		11.006,45	0	0	4,37	11.002,08	0
* 2203 Material informático no inventariable		6.345,89	0	0	0	6.345,89	0
* 2210 Productos alimenticios		69.401,19	0	0	168,68	69.232,51	0
* 2212 Gastos de mantenimiento de los centros		203.262,45	118	0	323,51	202.820,94	0
* 2213 Prótesis		450.861,31	0	0	0	450.861,31	0
* 2214 Instrumental y pequeño utillaje de consumo		272.470,84	0	0	0	272.470,84	0
* 2215 Fármacos		7.852.587,58	0	6.926,40	0	7.845.661,18	0
* 2216 Material sanitario de consumo		931.689,66	0	0	120,1	931.545,52	24,04
* 2217 Ropería para uso sanitario		21.325,97	0	0	84	21.241,97	0
* 2219 Otros suministros especiales		16.963,91	16,9	0	367,79	16.579,22	0
* 2220 Comunicaciones telf., post., teleg., telex, Tefa		995.484,00	0	0	272,4	995.211,60	0
* 2221 Postales y mensajería		140.682,24	0	0	0	140.682,24	0
* 2224 Transmisiones de datos		468.296,18	0	0	0	467.594,54	701,64
* 2230 Gastos de transporte y fletes		2.277.654,40	39.330,40	0	2.641,94	2.235.682,06	0
* 2249 Otros riesgos		3.481,99	0	0	0	2.970,00	511,99
* 2261 Atenciones protocolarias y representativas		32.917,71	0	0	6.996,30	5.636,41	20.285,00

* 2262	Publicidad y propaganda	154.997,20	0	0	0	154.531,15	466,05
* 2263	Gastos jurídicos, contenciosos	32.228,54	0	0	0	32.228,54	0
* 2264	Gastos de comunidades	91.002,13	0	0	751,91	90.250,22	0
* 2266	Reuniones, conferencias y cursillos	208.604,78	0	0	11.079,92	196.824,86	700
* 2267	Oposiciones y pruebas selectivas	39,7	0	39,7	0	0	0
* 2269	Otros gastos diversos	1.155.481,81	50	0	20.536,75	1.128.413,65	6.481,41
* 2270	Servicios de lavandería	501.513,40	0	0	465	501.048,40	0
* 2271	Servicios de limpieza y aseo	1.655.194,29	0	0	0	1.655.194,29	0
* 2272	Servicios de gestión de cobros y notificaciones	103.349,94	0	297	0	102.015,84	1.037,10
* 2273	Servicios informáticos	2.628.307,44	0	0	161.697,59	2.466.609,85	0
* 2274	Servicios de seguridad	322.062,30	0	0	0	322.062,30	0
* 2276	Estudios y trabajos técnicos	2.212.053,21	0	0	22.728,61	2.189.180,28	144,32
* 2277	Valoraciones y peritajes	61.403,00	0	0	0	61.403,00	0
* 2278	Servicios de alimentación	1.020.276,21	0	0	0	1.020.276,21	0
* 2279	Otros trabajos realizados por terceros	13.743.009,04	3.197,14	0	85.479,79	13.157.319,37	497.012,74
* 2280	Energía eléctrica, agua, gas	1.343.224,16	0,02	0	10.743,13	1.332.481,01	0
* 2281	Combustibles, lubricantes, calefacción	255.323,57	0	0	138.720,92	116.602,65	0
* 2283	Materiales para reparaciones, conserv. y repuest	60.742,15	0	0	2.434,28	58.307,87	0
* 2284	Material de limpieza y aseo	44.043,47	0	0	0	44.043,47	0
* 2285	Vestuario	25.190,17	0	0	0	24.879,22	310,95
* 2286	Productos químicos y de laboratorio	826.125,23	0	0	0	826.125,23	0
* 2287	Gases médicos	41.444,35	0	0	25.865,43	15.578,92	0
* 2289	Otros suministros auxiliares	100.017,82	1.200,00	0	0	98.817,82	0
* 2300	Dietas, locomoción y gastos de viaje	37,4	0	0	0	0	37,4
* 2301	Locomoción y gastos de viaje	15.208,27	0	0	359,68	14.828,19	20,4
* 2330	Indemnización por trabajos realizados	421,8	0	0	0	261,42	160,38
* 2339	Otras indemnizaciones	8.180,00	0	0	0	8.110,00	70
* 2400	Gastos de edición de libros y publicaciones	59.508,23	0	0	1.360,82	57.821,41	326
* 2500	Conciertos asistencia sanitaria con la S. Social	4.969.347,03	0	0	9.010,46	4.960.336,57	0
TOTAL GASTOS CORRIENTES EN BIENES Y SERVICIOS		52.189.121,13	44.262,92	7.263,10	553.859,18	51.055.357,57	528.378,36
* 3010	Gastos de emisión, modif. y cancelación de deuda	1.210,00	0	0	0	1.210,00	0
* 3101	Intereses de ptmos. y anticipos del sector priva	705.532,35	0	0	705.532,35	0	0
* 3501	Intereses de demora	208.042,66	0	187,31	55.386,30	149.344,19	3.124,86
TOTAL GASTOS FINANCIEROS		914.785,01	0,00	187,31	760.918,65	150.554,19	3.124,86

* 4000	Aportaciones al Estado deriv. Convenio Económic	25.088.380,00	0	0	0	0	25.088.380,00
* 4300	Transferencias corrientes a fundaciones forales	306.324,99	0	0	0	306.324,99	0
* 4309	Transferencias corrientes a otras fundaciones	74.987,62	0	0	0	74.987,62	0
* 4400	Transferencias corrientes a empresas públicas	3.060.403,55	64.613,36	0	0	2.995.790,19	0
* 4455	T. ctes. a la Universidad Pública de Navarra	1.440.365,59	0	0	0	1.440.365,59	0
* 4459	Transferencias corrientes a otros entes públicos	594.986,71	74.867,84	0	0	520.118,87	0
* 4609	Otras transf. ctes. a corp. locales de Navarra	8.963.351,21	110.715,01	0	8	8.278.761,74	573.866,46
* 4700	T. ctes. a empresas agrícolas y ganaderas	2.644.409,56	30.177,01	28,12	0	2.614.204,43	0
* 4701	T. ctes. a empresas comerciales e industriales	1.418.708,54	0	0	0	1.418.708,54	0
* 4709	Transferencias ctes. a otras empresas privadas	6.118.995,92	423.843,75	0	904,9	5.678.140,65	16.106,62
* 4800	Transferencias ctes. a particulares estudiantes	4.949,78	115	0	0	4.834,78	0
* 4809	T. ctes. a otras familias y particulares	4.628.318,23	21.141,09	96	4.670,41	4.549.413,52	52.997,21
* 4811	T. ctes. a centros de enseñanza no universitaria	547.609,09	0	0	26.376,10	521.232,99	0
* 4812	T. ctes. a facultades y escuelas universitarias	158.850,69	0	0	0	158.850,69	0
* 4816	T. ctes. a organizaciones culturales y artística	317.278,85	19.832,00	0	0	297.446,85	0
* 4819	T.c. a otras instituc. sin fines de lucro	8.654.300,79	455.143,38	40,78	6.585,91	7.952.469,19	240.061,53
TOTAL TRANSFERENCIAS CORRIENTES		64.022.221,12	1.200.448,44	164,90	38.545,32	36.811.650,64	25.971.411,82
* 6001	Fincas rústicas	476.192,63	0	0	0	476.192,63	0
* 6002	Otros bienes naturales	52.517,20	0	0	0	52.517,20	0
* 6010	Carreteras, caminos y puentes	7.912.292,89	0	0	0	7.912.070,24	222,65
* 6019	Otras obras públicas	2.608.727,07	0	0	0	2.608.727,07	0
* 6020	Edificios	1.184.769,78	24.720,06	0	15.079,98	1.111.166,97	33.802,77
* 6021	Otras construcciones	961.963,20	69.513,32	0	0	892.449,88	0
* 6030	Maquinaria	6.202,46	0	0	0	6.202,46	0
* 6031	Instalaciones	34.371,57	0	0	0	34.371,57	0
* 6032	Utillaje y herramientas	11.977,86	0	0	0	11.977,86	0
* 6050	Mobiliario y equipo de oficina	46.280,69	0	0	0	46.280,69	0
* 6054	Material técnico	21.198,99	0	0	0	21.198,99	0
* 6055	Material de señalización	54.999,93	0	0	0	54.999,93	0
* 6057	Equipos médicos	2.007.606,25	0	0	0	2.007.606,25	0
* 6059	Otro mobiliario y equipo	207.689,50	0	0	840,89	203.308,13	3.540,48
* 6060	Equipos para proceso de información	380.231,00	0	0	6.634,26	373.596,74	0
* 6080	Otro inmovilizado material	243,89	0	0	0	243,89	0
* 6081	Adquisición de fondos editoriales	19.387,23	0	0	0	19.387,23	0

* 6089 Otro inmovilizado material	3.844,48	0	0	0	3.844,48	0
* 6090 Otro inmovilizado inmaterial	3.582.988,99	0	0	241,51	2.697.914,36	884.833,12
* 6091 Proyectos técnicos	745.174,23	0	0	0	745.174,23	0
* 6092 Estudios, informes y otros	875.189,01	0	0	0	875.189,01	0
TOTAL INVERSIONES REALES	21.193.848,85	94.233,38	0,00	22.796,64	20.154.419,81	922.399,02
* 7400 Transferencias de capital a empresas públicas	48.798,56	0	0	0	48.798,56	0
* 7600 T. capital a corporaciones locales de Navarra	12.658.916,49	468.048,46	0	0	9.532.252,45	2.658.615,58
* 7609 Otras transf. de cap. a corp. locales de Navarra	1.086.606,05	3.968,13	0	0	1.082.637,92	0
* 7700 T. capital a empresas agrícolas y ganaderas	1.875.638,57	56.616,09	135,97	611,34	1.812.012,79	6.262,38
* 7701 T. capital a empresas comerciales e industriales	12.736.981,54	1.373.887,96	0	0	10.485.522,02	877.571,56
* 7709 Transferencias capital a otras empresas privada	6.197.242,55	1.037.834,59	0	666,11	4.632.195,86	526.545,99
* 7800 Transferencias capital a familias y particulares	2.126.649,48	1.837,69	178,2	39.133,20	2.077.341,34	8.159,05
* 7816 T. cap. a organizaciones culturales y artísticas	47.348,43	0	0	0	47.348,43	0
* 7819 T. de cap. a otras inst. sin fines de lucro	5.664.082,62	85.640,45	0	0	5.409.096,38	169.345,79
TOTAL TRANSFERENCIAS DE CAPITAL	42.442.264,29	3.027.833,37	314,17	40.410,65	35.127.205,75	4.246.500,35
TOTAL ACREEDORES DE PRESUPUESTOS CERRADOS	181.089.680,90	4.371.062,94	7.929,48	1.416.530,44	143.617.099,39	31.677.058,65

Resumen por Departamentos

Gestión de Acreedores Presupuestos Cerrados en 2014

por Departamentos

(en miles de euros)

DEPARTAMENTO	INICIAL Y MODIFICAC SALDOS	ANULADO	PRESCRITO	COMPENSADO	PAGADO	%		PENDTE FINAL
						MINORADO		
Presidencia, Justicia e Interior	9.742	26	0	121	8.217	85,42		1.428
Economía, Hacienda, Industria y Empleo	62.702	2.567	1	784	32.984	57,95		23.366
Educación	6.796	539	0	39	6.216	99,98		1
Salud	30.561	4	7	205	30.287	99,81		58
Fomento	21.446	0	0	51	21.392	99,98		3
Desarrollo Rural, Medio Ambiente y Administración Local	27.168	946	0	47	23.171	88,94		3.004
Políticas Sociales	18.869	232	0	150	17.850	96,62		637
Cultura, Turismo y RRII	3.756	56	0	20	3.500	95,20		180
TOTAL	181.090	4.371	8	1.417	143.617	82,51		31.677

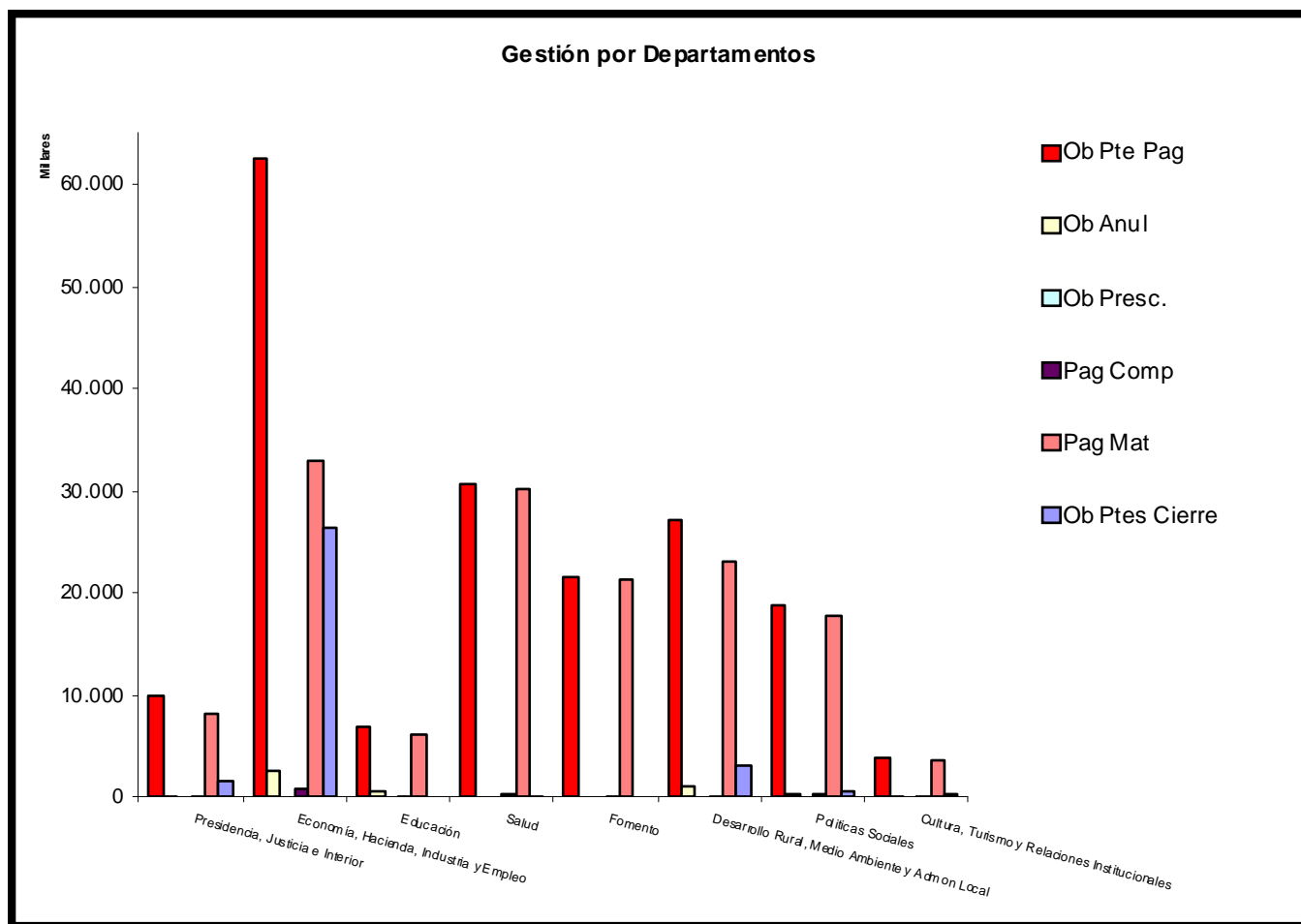

Gestión de Deudores de Presupuestos Cerrados

Resumen por capítulos económicos

Gestión de Deudores Presupuestos Cerrados en 2014

por capítulos económicos

(en miles de euros)

CAPITULO ECONOMICO	INICIAL	ANULAD	PRESCRITO	EJECUTIV	COMPENS	COBRAD	%MINOR	PTE FINAL
Impuestos directos	37.261	5.676	766	7.045	4.690	3.149	57,23	15.935
Impuestos indirectos	63.793	22.755	618	12.278	7.964	2.871	72,87	17.309
Tasas, precios públicos y otros ingresos	18.710	1.224	113	5.388	381	1.229	44,55	10.375
Transferencias corrientes	4.254	0	0	0	0	4.222	99,26	32
Ingresos patrimoniales	1.536	0	0	1	0	806	52,52	729
Enajenación inversiones reales	349	0	0	45	0	25	20,30	278
Transferencias de capital	854	68	0	300	0	116	56,70	370
Activos financieros	730	0	0	13	11	51	10,32	655
TOTAL	127.486	29.723	1.497	25.069	13.046	12.469	64,17	45.682

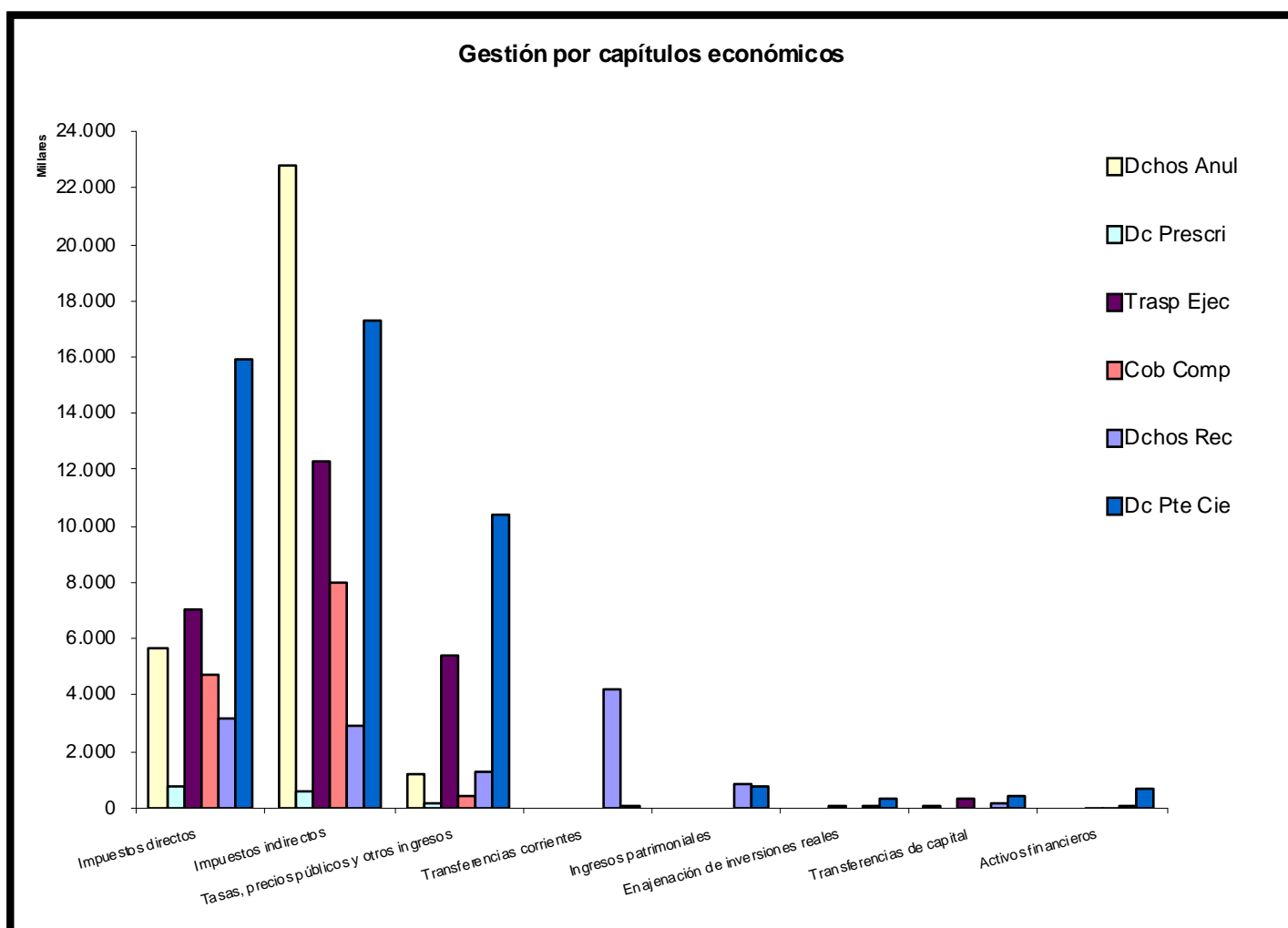

Subconcepto	(euros)	Dc Pte Cob	Dchos Anul	Dc Prescri	TraspAgEj	Cob Comp	Dchos Rec	Dc Pte Cie
* 1005 I.R.P.F.		22.827.589,37	4.367.434,85	663.974,32	4.542.090,79	2.014.927,60	1.909.746,07	9.329.415,74
* 1015 Sociedades		10.571.476,99	635.304,76	102.091,36	2.311.600,09	2.627.312,27	131.683,65	4.763.484,86
* 1020 No Residentes		201.747,40	64,66	0,00	0,00	34,35	886,34	200.762,05
* 1100 Patrimonio		708.655,67	58.803,44	0,00	170.900,57	40.252,11	331.073,03	107.626,52
* 1120 Sucesiones		2.153.854,85	493.871,39	0,00	20.256,35	7.354,67	775.829,33	856.543,11
* 1810 Pago frac s/valor producción energía eléctrica		120.568,00	120.568,00	0,00	0,00	0,00	0,00	0,00
* 1820 Grandes Superficies		677.244,50	0,00	0,00	0,00	0,00	0,00	677.244,50
TOTAL IMPUESTOS DIRECTOS		37.261.136,78	5.676.047,10	766.065,68	7.044.847,80	4.689.881,00	3.149.218,42	15.935.076,78
* 2100 I.V.A.		57.875.970,44	22.555.855,22	617.506,63	10.210.233,34	6.969.141,56	1.436.399,19	16.086.834,50
* 2200 Especiales. Alcoholes		2.231.900,75	4.839,61	0,00	1.533.813,89	399.505,63	0,00	293.741,62
* 2201 Impto. esp. sobre transporte		392.184,51	1.948,92	0,00	4.430,45	0,00	231.390,24	154.414,90
* 2202 Especiales sobre cerveza		53.776,32	0,00	0,00	0,00	0,00	0,00	53.776,32
* 2204 Hidrocarburos		471.289,23	0,00	0,00	453.136,74	0,00	2.120,01	16.032,48
* 2206 Especiales productos intermedios		46.217,52	20.060,92	0,00	21.410,43	3.276,88	178,85	1.290,44
* 2207 Especiales producción eléctrica		365.914,78	0,00	0,62	0,00	289.997,26	22.598,66	53.318,24
* 2210 Venta minorista determinados hidrocarburos		32.587,35	0,00	0,00	11.207,08	1.621,18	1.349,27	18.409,82
* 2810 Impuesto sobre prima de seguros		411.177,68	0,00	0,00	0,00	973,37	129.143,60	281.060,71
* 2820 Transmisiones patrimoniales		861.362,22	9.480,84	5,00	31.166,88	31.118,44	537.153,19	252.437,87
* 2830 Actos jurídicos documentados		1.050.468,73	162.593,39	0,00	12.279,64	267.892,73	510.352,53	97.350,44
TOTAL IMPUESTOS INDIRECTOS		63.792.849,53	22.754.778,90	617.512,25	12.277.678,45	7.963.527,05	2.870.685,54	17.308.667,34
* 3000 Tasas sobre actividad de juego		731.366,76	32.411,27	40,00	511.146,26	2.202,12	33.663,58	151.903,53
* 3010 Tasas por servicios administrativos		2.595,19	0	0	0	0	1.256,60	1.338,59
* 3050 Tasas por servicios industr., energ. y mineros		4.085,78	517,50	0,00	0,00	11,73	0,00	3.580,01
* 3090 Otras tasas		4.065,74	709,5	0	0	0	0	3.356,24
* 3111 Ingr. por organización de actividades culturales		9.866,15	0	0	0	0	9.866,15	0
* 3113 Ingr. por organiza. y explotac. de activ. deport		55.353,64	55.353,64	0	0	0	0	0
* 3123 Concierto con otras entidades por asist. médica		853.792,54	115.359,35	0	1.211,64	1.101,60	511.467,93	224.652,02
* 3126 Ingresos por prestación de servicios sociales		184.842,21	90.563,58	68.922,33	0	25.356,30	0	0
* 3129 Ingr. por prest. de otros serv. sanit. y sociale		40.039,61	0	0	0	1.015,10	19.375,66	19.648,85
* 3199 Ingresos por prestación de otros servicios		237.349,69	0	0	0	0	0	237.349,69
* 3302 Venta de productos agropecuarios		39.676,77	78,28	0	0	0	35.607,40	3.991,09
* 3304 Venta de publicaciones		3.503,14	0	0	0	0	3.503,14	0
* 3309 Venta de otros bienes y productos		45.854,33	0	0	0	0	0	45.854,33

* 3800	Reintegros de ejercicios cerrados	1.069.551,08	8.008,31	0	485.687,65	0	75.419,75	500.435,37
* 3810	Reintegros del presupuesto corriente	4.053,68	4.053,68	0	0	0	0	0
* 3890	Otros reintegros	300.038,00	48.709,29	0	92.011,69	0	33.837,61	125.479,41
* 3900	Cuotas de derechos pasivos	1.422,20	0	0	0	0	0	1.422,20
* 3910	Multas y sanciones	12.738.716,06	822.009,57	19.014,47	3.461.471,00	253.934,39	335.136,95	7.847.149,68
* 3911	Intereses de demora	124.125,55	0	0	0	0	1.168,89	122.956,66
* 3912	Recargos	1.002.168,86	7.804,82	25.130,62	164.107,61	97.857,06	33.030,72	674.238,03
* 3990	Otros ingresos	1.257.635,44	38.509,33	0	672.225,38	0	135.420,01	411.480,72
TOTAL TASAS Y OTROS INGRESOS		18.710.102,42	1.224.088,12	113.107,42	5.387.861,23	381.478,30	1.228.754,39	10.374.836,42
* 4600	T. corrientes de corporaciones locales de Navarr	35.592,00	0	0	0	0	4.015,00	31.577,00
* 4900	Transf corrientes del Fondo Social Europ	2.943,00	0	0	0	0	2.943,00	0
* 4901	Transferencias corrientes del FEDER	4.215.077,06	0	0	0	0	4.215.077,06	0
* 4903	Transferencias corrientes del FEOGA Garantía	6,17	6,17	0	0	0	0	0
TOTAL TRANSFERENCIAS CORRIENTES		4.253.618,23	6,17	0,00	0,00	0,00	4.222.035,06	31.577,00
* 5109	Ints. de anticipos y ptmos. a otros destinatario	89.776,77	0	0	0	0	843,82	88.932,95
* 5201	Intereses de aplazamientos	828.099,81	0	0	881,97	0	794.468,23	32.749,61
* 5400	Rentas de bienes inmuebles	617.665,83	0	0	0	0	10.324,31	607.341,52
TOTAL INGRESOS PATRIMONIALES		1.535.542,41	0,00	0,00	881,97	0,00	805.636,36	729.024,08
* 6000	Venta de terrenos	226.814,23	0	0	45.298,89	0	25.481,55	156.033,79
* 6100	Venta de edificios	121.809,30	0	0	0,00	0	0,00	121.809,30
TOTAL ENAJENACIÓN DE INVERSIONES REALES		348.623,53	0,00	0,00	45.298,89	0,00	25.481,55	277.843,09
* 7401	T. de capital de empresas públicas del Estado	322,79	0	0	0	0	0	322,79
* 7600	T. de capital de corporaciones locales de Navarr	165.000,00	0	0	0	0	0	165.000,00
* 7700	Transferencias de capital de empresas privadas	599.820,40	0	0	300.000,00	0	95.414,06	204.406,34
* 7800	T. cap. de familias e instit. sin fines de lucro	68.400,00	68.400,00	0	0	0	0	0
* 7903	Transferencias de capital del FEOGA Garantía	20.304,40	0	0	0	0	20.304,40	0
TOTAL TRANSFERENCIAS DE CAPITAL		853.847,59	68.400,00	0,00	300.000,00	0,00	115.718,46	369.729,13
* 8210	Reint. ptmos. a corporac. locales a largo plazo	63.324,52	0	0	12.822,86	11.347,60	39.154,06	0
* 8311	Reint. ptmos. a familias y empleados a largo pla	667.053,06	0	12,71	0	0	12.016,14	655.024,21
TOTAL ACTIVOS FINANCIEROS		730.377,58	0,00	12,71	12.822,86	11.347,60	51.170,20	655.024,21
TOTAL DEUDORES DE PRESUPUESTOS CERRADOS		127.486.098,07	29.723.320,29	1.496.698,06	25.069.391,20	13.046.233,95	12.468.699,98	45.681.778,05

Resumen por Departamentos

Gestión de Deudores Presupuestos Cerrados en 2014

por Departamentos

(en miles de euros)

DEPARTAMENTO	INICIAL	ANULAD	PRESCRIT	EJECUTIV	COMPENS	COBRAD.	%MINOR	PTE FINAL
Presidencia, Justicia e Interior	51	14	0	0	0	4	34,81	33
Economía, Hacienda, Industria y Empleo	121.300	28.914	1.428	23.486	13.007	11.426	64,52	43.039
Educación	316	7	0	6	0	134	46,57	169
Salud	1.506	327	0	76	2	563	64,31	538
Fomento	1.276	124	0	664	0	187	76,29	303
Desarrollo Rural, Medio Ambiente y Administración Local	2.439	188	0	795	0	93	44,12	1.363
Políticas Sociales	497	150	69	15	25	0	52,20	237
Cultura, Turismo y RRLL	101	0	0	28	11	62	100,00	0
TOTAL	127.486	29.723	1.497	25.069	13.046	12.469	64,17	45.682

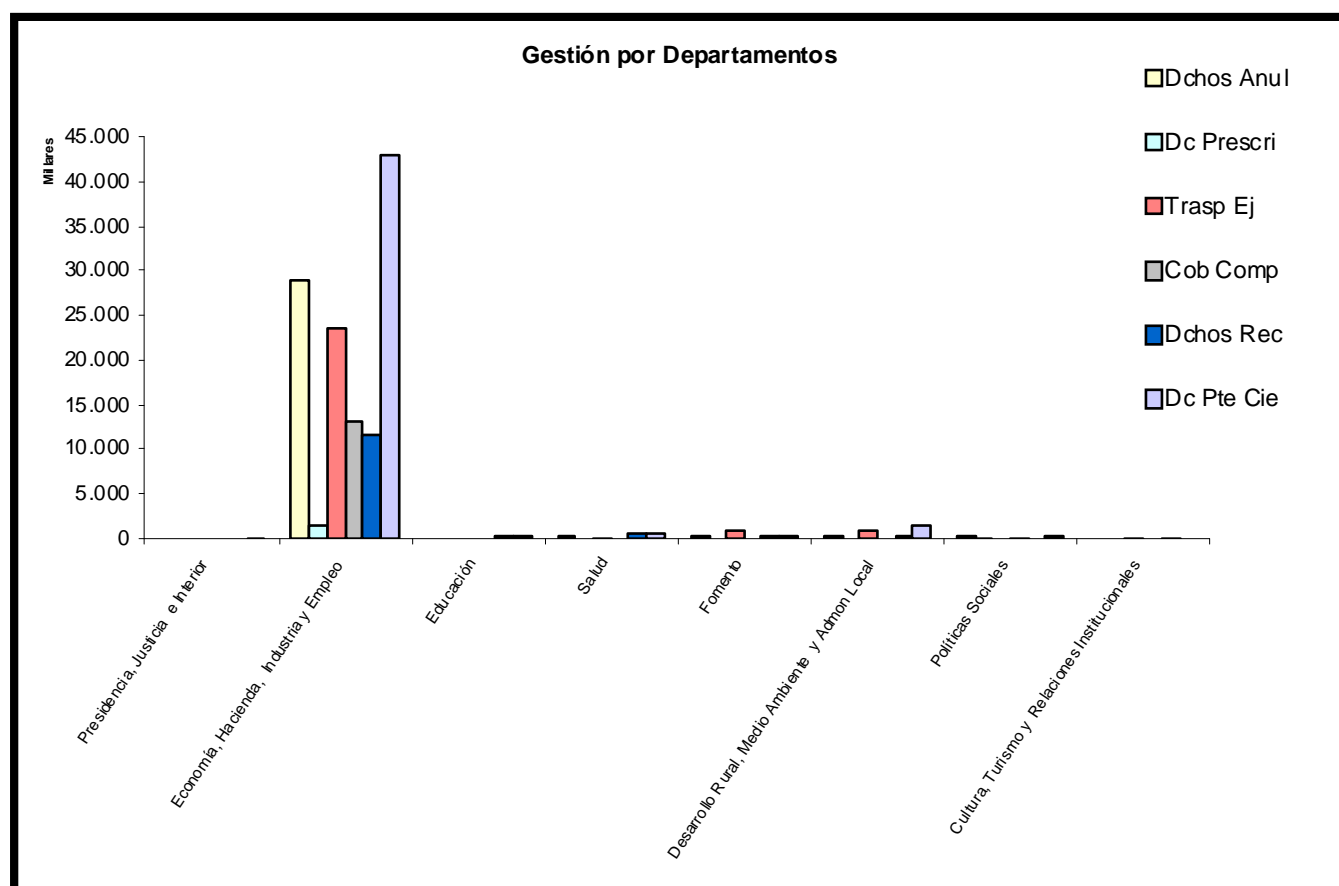

Gestión de Deudores de Presupuestos Cerrados en la Agencia Ejecutiva

Gestión en 2014 de Deudores Presupuestos Cerrados en la Agencia Ejecutiva por capítulos económicos

(en miles de euros)

CAPITULO ECONOMICO	INICIAL	ANULAD	PRESCRITO	COMPENS	COBRAD	%MINOR	PTE FINAL
Impuestos directos	98.317	4.751	2.838	4.333	3.375	15,56	83.020
Impuestos indirectos	170472	2.985	7.457	4.495	4.834	11,60	150.700
Tasas, precios públicos y otros ingresos	93.866	1.440	5.920	1.258	1.970	11,28	83.277
Transferencias corrientes	3	0	0	0	0	0,04	3
Ingresos patrimoniales	5.662	117	123	265	280	13,86	4.877
Enajenación de Inversiones	66	0	0	0	0	0,00	66
Transferencias de capital	1.505	0	0	0	0	0,00	1.505
Activos financieros	7.457	3	1.060	29	1	14,65	6.365
Sin código económico	7.113	1	152	39	59	3,54	6.861
TOTAL	384.461	9.297	17.551	10.419	10.519	12,43	336.675

