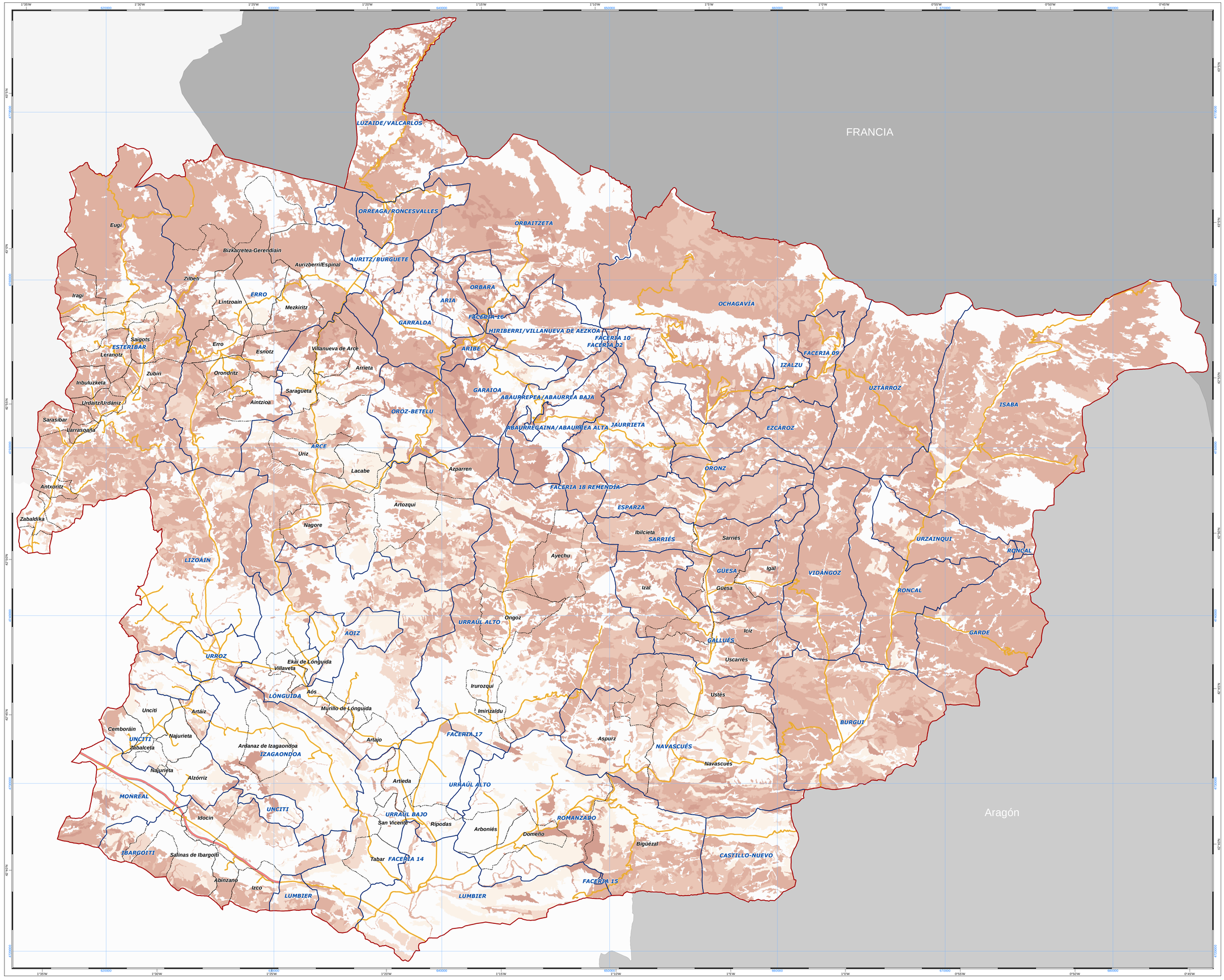

PLANIFICACIÓN FORESTAL COMARCAL

Comarca Pirenaica

MADERA MUERTA

Gobierno de Navarra

Departamento de Desarrollo Rural, Industria, Empleo y Medio Ambiente

Sección de Gestión Forestal

tracasa

23

Situación

Leyenda

- Comarca Forestal
- Municipio
- Concejos

Tipo de vía

- Autopistas y autovías
- Nacionales, comarcales y locales
- Perimetrales

AuxHabitat_VMM.VMM

- < 4
- 4 - 8
- 8- 12
- 12 - 16
- > 16

Tabla de Superficies

Hábitat	VMM (m3/ha)	Sup. (ha)	VMM total (m3)
Hayedos (Fagus sylvatica L.)	12,16	34.571,60	420.394,45
Robledales atlánticos de Quercus robur y Quercus petraea	11,60	1.575,30	18.273,45
Rebollares (Q. pyrenaica Y Q. pubescens)	3,35	8.727,21	27.927,06
Encinares (Quercus ilex)	1,45	5.392,28	7.715,96
Choperas de producción y frondosas alóctonas	8,65	268,56	2.323,00
Pinares de pino silvestre (Pinus sylvestris) y abetales (Abies alba)	12,82	47.878,54	613.802,86
Pinares de pino laricio (Pinus nigra J.	6,62	7.622,06	50.458,00
Pinares de pino aleppo (Pinus halepensis)	2,67	153,26	409,20
Plantaciones de coníferas alóctonas	13,29	8.446,41	112.252,79
Masas mixtas coníferas-frondosas	7,83	3.059,78	23.927,45
Masas de frondosas	16,26	2.356,66	38.181,12
Bosques de ribera	15,00	1.147,44	17.211,61
Melloral con arbolado ralo disperso	0,00	20.673,57	0,00
No arbolado	0,00	103123,85	0,00
Total	**7,96**	**231.192,85**	**1.332.671,00**

Escala 1:100.000

0 500 1000 2000 3000 4000 5000 m

Sistema Geodésico de Referencia: Elipsoide Internacional de Hayford, European Datum 1950 (ED50)

Sistema Cartográfico de Representación: UTM, Huso 30 Norte