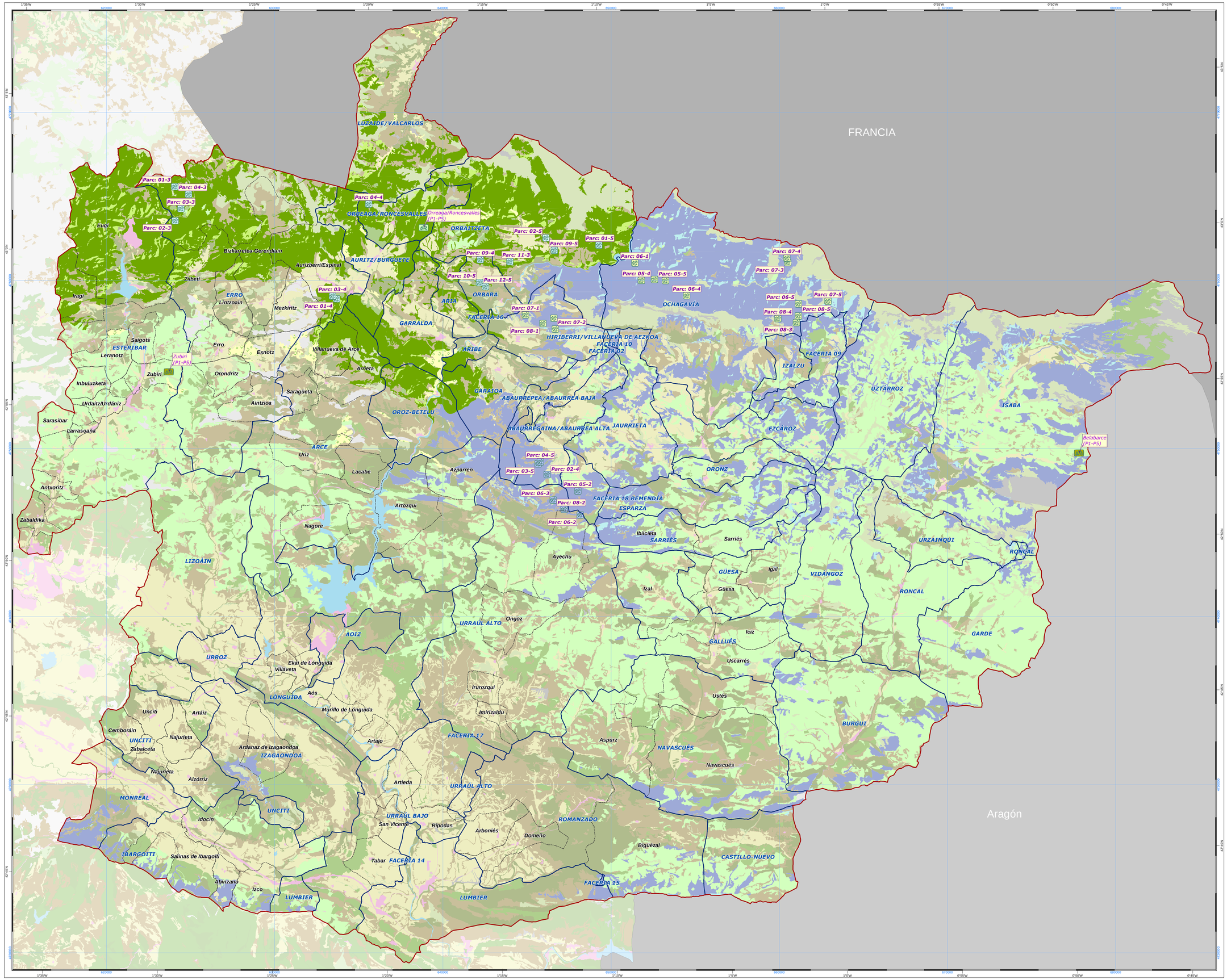

PLANIFICACIÓN FORESTAL COMARCAL

Comarca Pirenaica

PRODUCCIÓN MICOLÓGICA POTENCIAL

Gobierno de Navarra

Departamento de Desarrollo Rural, Industria, Empleo y Medio Ambiente

Sección de Gestión Forestal

tracasa

19

Situación

Leyenda

Comarca Forestal
Municipio
Concejo

Bosques
- Haya
- Pino
- Roble

Parcelas de seguimiento micológico
- Hayedos Prepirenaicos
- Hayedos basófilos del Oeste
- Hayedos basófilos Pirenaicos
- Hayedos cantábricos del Noroeste
- Hayedos cantábricos Orientales

Tipo de hayedo y luminosidad
- Hayedos cantábricos acidófilos, luminosos
- Hayedos cantábricos acidófilos, sombríos
- Hayedos cantábricos basófilos, luminosos
- Hayedos cantábricos basófilos, sombríos
- Hayedos pirenaicos basófilos, luminosos
- Hayedos pirenaicos basófilos, sombríos
- Pinares (Pn)
- Robledales

Usos
- Arbolado
- Matorral-Helechal
- Pastizal
- Agrícola
- Urbano
- Improductivo
- Agua

Tabla de Producción

Producción total en hayedos

Ecología	Luminosidad	Sup(ha)	Mic 1ª (kg)	MIC 2ª (kg)	MIC 3ª (kg)	SAP (kg)	Total (kg)
Acidófilo	Luminosa	1.638,99	8.456	2.172	7.874	805	19.308
	Sombría	18.014,63	47.115	21.355	72.505	12.290	153.265
Basófilo cantábrico	Luminosa	51,30	79	47	200	53	379
	Sombría	2.346,66	454	127	916	11.187	12.684
Basófilo pirenaico	Luminosa	1.632,71	3.746	839	2.785	2.052	9.423
	Sombría	24.550,04	3.692	21.958	27.417	14.322	67.390
Total		**48.234,32**	**63.543**	**46.497**	**111.698**	**40.709**	**262.448**

Producción total en robledales y pinares

Especie	Sup (ha)	Mic 1ª (kg)	MIC 2ª (kg)	MIC 3ª (kg)	SAP (kg)	Total (kg)
Roble	2.867,92	12.619	4.158	430	4.158	21.366
P.silvestre	61.232,24	279.148	57.005	369.866	20.204	726.223

Escala 1:100.000

0 500 1000 2000 3000 4000 5000

Sistema Geodésico de Referencia: Elipsoide Internacional de Hayford, European Datum 1950 (ED50)
Sistema Cartográfico de Representación: UTM, Huso 30 Norte