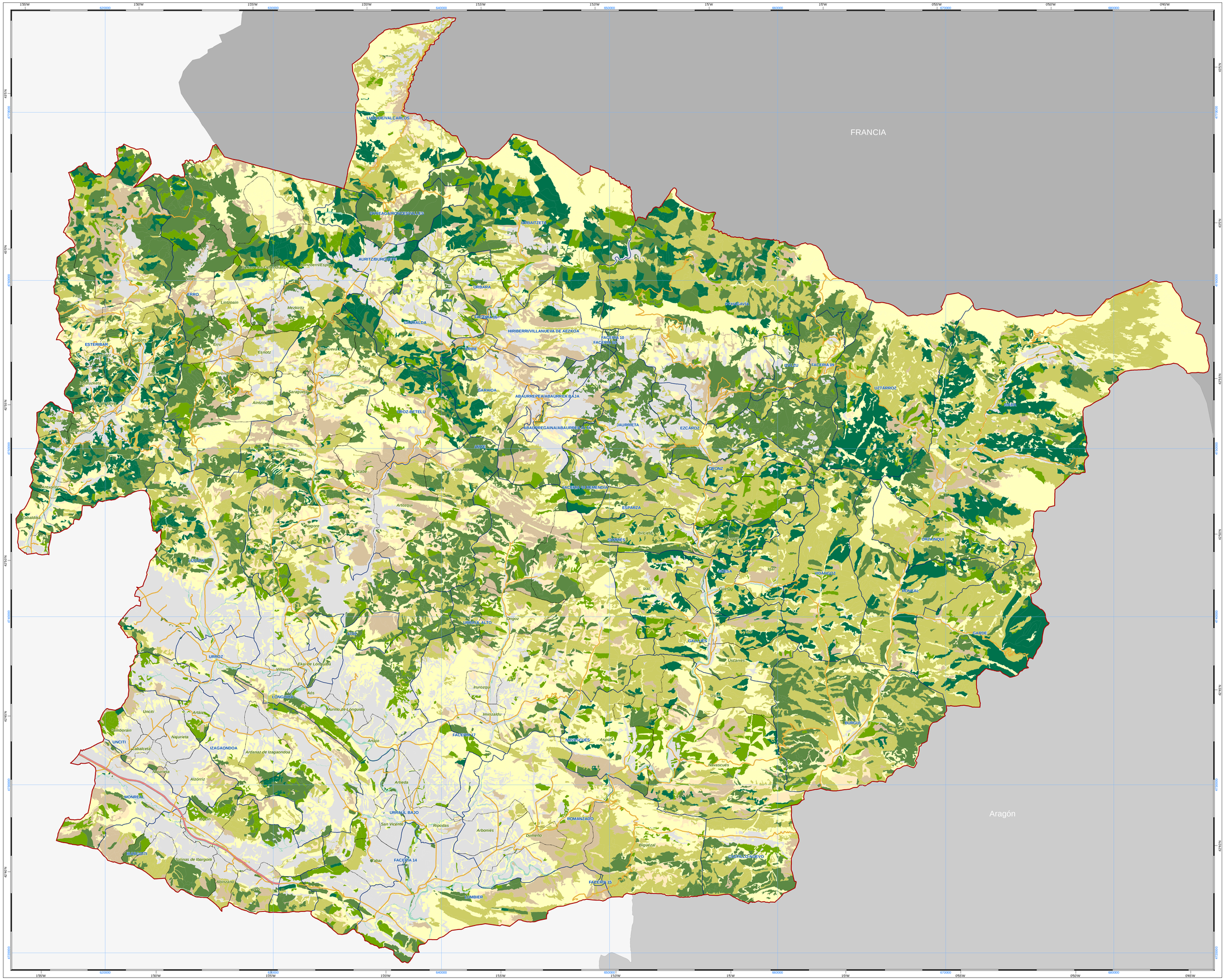

PLANIFICACIÓN FORESTAL COMARCAL

Comarca Pirenaica

TIPOS DE MASA

Gobierno de Navarra

Departamento de Desarrollo Rural, Industria, Empleo y Medio Ambiente

Sección de Gestión Forestal

tracasa

8

Situación

Leyenda

Comarca Forestal
Municipios
Concejos

Tipo de vía
Autopistas y autovías
Nacionales, comarcales y locales
Perimetrales

Tipo de masa

- Masas adultas susceptibles de corta final, de regeneración o últimas claras con productos maderables
- Masas adultas heterogéneas o con algún grado de irregularidad o con productos predominantemente leñosos
- Masas susceptibles de claras comerciales
- Masas jóvenes susceptibles de claras no comerciales o repoblaciones artificiales muy jóvenes
- Monte bajo leñoso (también monte medio) y de mala calidad desde un punto de vista productor
- Masas de arbolado disperso y uso silvopastoral
- Bosques de ribera
- Forestal no arbolado
- Inforestal

Tabla de Superficies

Codigos	Tipo de masa	Sup (ha)
1	Masas adultas susceptibles de corta final, de regeneración o últimas claras con productos maderables	16.835,98
2	Masas adultas heterogéneas o con algún grado de irregularidad o con productos predominantemente leñosos	54.857,74
3	Masas susceptibles de claras comerciales	36.243,03
4	Masas jóvenes susceptibles de claras no comerciales o repoblaciones artificiales muy jóvenes	11.667,21
5	Monte bajo leñoso (también monte medio) y de mala calidad desde un punto de vista productor	14.104,78
6	Masas de arbolado disperso y uso silvopastoral	7.144,34
7	Bosques de ribera	1.173,83
8	Forestal no arbolado	54.072,58
9	Inforestal	35.093,44
Total		**231.192,93**

Escala 1:100.000

0 500 1000 2000 3000 4000 5000 m

Sistema Geodésico de Referencia: Elipsoide Internacional de Hayford, European Datum 1950 (ED50)

Sistema Cartográfico de Representación: UTM, Huso 30 Norte