



Gobierno de Navarra
Departamento de Desarrollo Rural
y Medio Ambiente

**DATOS DEL REGISTRO DE EXPLOTACIONES
AGRARIAS DE NAVARRA
A 31/12/09**

SECCION DE EVALUACIÓN DE RECURSOS AGRARIOS
SERVICIO DE INFORMACIÓN Y GESTIÓN ECONÓMICA

Marzo de 2010

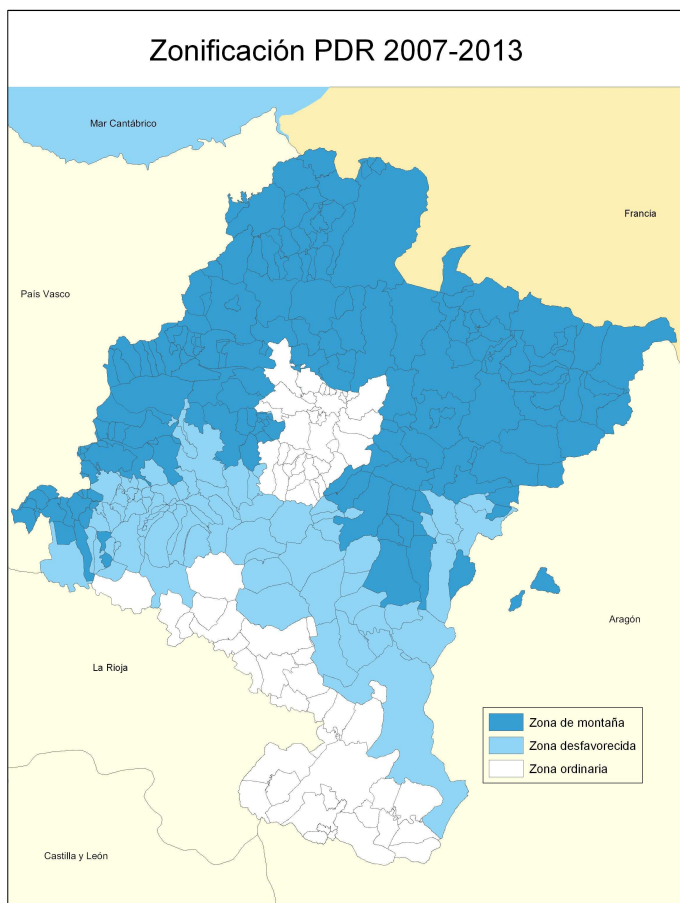
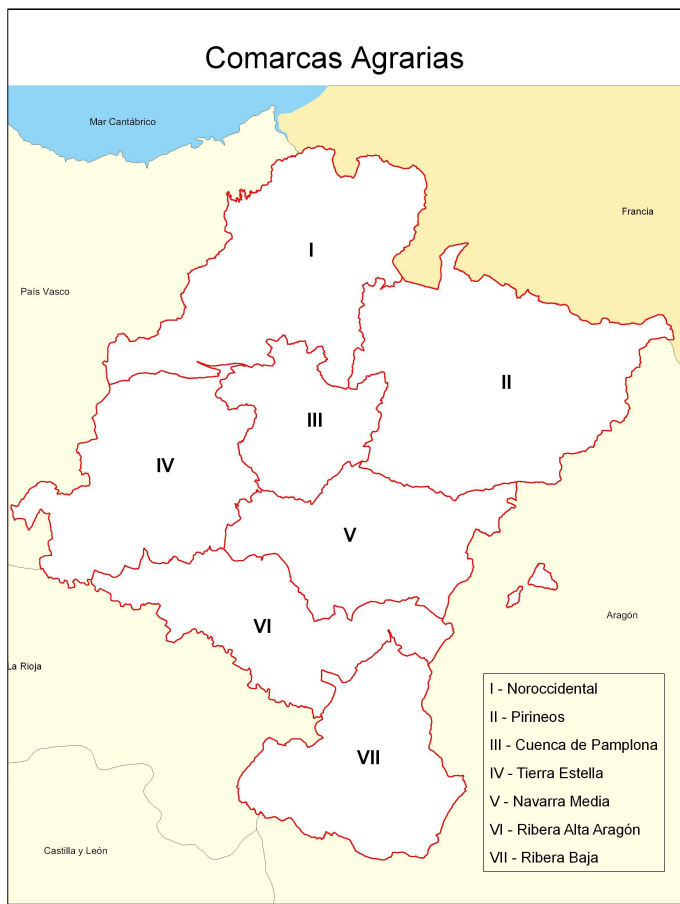

INDICE

1. INTRODUCCIÓN.

2. DATOS GENERALES. NAVARRA.

- 2.1. EXPLOTACIONES REGISTRADAS, SEGÚN EL TITULAR.
- 2.2. SAU, UGMs, UTAs Y UDEs TOTALES DE LAS EXPLOTACIONES REGISTRADAS

3. EXPLOTACIONES REGISTRADAS.

- 3.1. NÚMERO DE EXPLOTACIONES REGISTRADAS, SEGÚN EL TITULAR.
- 3.2. NÚMERO DE EXPLOTACIONES REGISTRADAS, SEGÚN SU OTE.
- 3.3. SAU, UGMs, UTAs Y UDEs TOTALES DE LAS EXPLOTACIONES REGISTRADAS, SEGÚN EL TITULAR.

4. EXPLOTACIONES CUYO TITULAR ES ATP

- 4.1. NÚMERO DE EXPLOTACIONES CUYO TITULAR ES ATP, SEGÚN EDAD Y SEXO DEL TITULAR.
- 4.2. NÚMERO DE EXPLOTACIONES CUYO TITULAR ES ATP, SEGÚN SU OTE.
- 4.3. SAU, UGMs, UTAs Y UDEs TOTALES DE LAS EXPLOTACIONES REGISTRADAS CUYO TITULAR ES ATP, SEGÚN EL TITULAR.

5. EXPLOTACIONES PRIORITARIAS.

- 5.1. NÚMERO DE EXPLOTACIONES PRIORITARIAS REGISTRADAS, SEGÚN EL TITULAR.
- 5.2. NÚMERO DE EXPLOTACIONES PRIORITARIAS REGISTRADAS, SEGÚN SU OTE.
- 5.3. SAU, UGMs, UTAs Y UDEs TOTALES DE LAS EXPLOTACIONES PRIORITARIAS REGISTRADAS, SEGÚN EL TITULAR.

GLOSARIO

1. INTRODUCCIÓN.

La finalidad principal del Registro de Explotaciones Agrarias de Navarra (Rean) es la inscripción y la catalogación de las explotaciones agrarias de la Comunidad Foral de Navarra. Es un servicio administrativo gratuito del Departamento de Desarrollo Rural y Medio Ambiente (DDRMA) que se rige por el Decreto Foral Legislativo 150/2002. El Rean se sustenta en una moderna aplicación informática que permite recoger y gestionar la documentación de forma cada vez más rápida y segura.

El Rean no genera información propia y se nutre de diferentes fuentes: Declaraciones de Solicitud Única de Ayudas de la PAC, Registro Ganadero (REGA), Registro Vitícola, Derechos de Pago Único, Registro de Maquinaria, Hacienda Pública de Navarra, Catastro y Tesorería General de la Seguridad Social. La información que se recibe de estos orígenes es la que se emplea para catalogar los titulares y las explotaciones. Es de especial interés señalar que cada información se actualiza con una periodicidad propia (diaria, semanal, mensual, trimestral, anual) y en unas fechas del año específicas y que, en consecuencia, la calidad y la actualidad de los datos del Rean coinciden con las de sus fuentes.

La inscripción en el Rean no es obligatoria y, básicamente, se realiza a través de dos procedimientos:

- De oficio, si el agricultor hace la declaración de cultivos (Solicitud Única PAC), está inscrito en el Registro Ganadero o en el Registro Vitícola.
- A petición del titular, que puede ser una persona física o jurídica.

La catalogación a través del Rean se concreta en:

- Personas físicas titulares de explotaciones agrarias que son Agricultores a Título Principal (ATP).
- Explotaciones agrarias Prioritarias. Los titulares de las explotaciones pueden ser personas físicas o jurídicas.

La información que recoge el Rean y la aplicación informática que lo sustenta permiten catalogar los agricultores y las explotaciones agrarias en cualquier momento. En particular, y para establecer si las explotaciones son prioritarias, son especialmente importantes las estimaciones del trabajo en la explotación (en Unidades de Trabajo Agrario, UTAs) y del resultado económico de las mismas (según su Margen Bruto, MB).

El Rean también permite obtener una buena aproximación de la estructura agraria de Navarra en un momento dado. Con la información disponible se pueden hacer análisis de las explotaciones registradas según su ubicación (municipios o una agregación de ellos), su actividad principal (OTES), la superficie de cultivo (SAU en ha), el ganado (en UGMs), el trabajo en la explotación (UTAs), la dimensión económica (UDEs), etc. También es posible georreferenciar esta información, elaborar históricos para conocer su evolución temporal, preparar tablas, gráficos y mapas para mostrar los aspectos más relevantes, hacer estudios monográficos sobre algún área, cultivo, o ganado en concreto, etc.

A través de esta página web del Departamento de Desarrollo Rural y Medio Ambiente se pretende proporcionar información actualizada de las explotaciones agrarias pues es uno de los componentes fundamentales de la estructura agraria de Navarra. El presente documento es un resumen que contiene los principales datos del Rean a 31 de diciembre de 2009.

2. DATOS GENERALES. NAVARRA.

2.1. EXPLOTACIONES REGISTRADAS, SEGÚN EL TITULAR.

| Titulares de la Explotación | Explotaciones Registradas | Explotaciones Prioritarias |
|-----------------------------|---------------------------|----------------------------|
| Personas Físicas | 21.652 | 2.841 |
| Personas Jurídicas | 1.617 | 459 |
| TOTAL | 23.269 | 3.300 |

2.1.1. El titular es Persona Física.

| Personas físicas titulares de explotación | | Agricultores a Título Principal (ATP) | | | | |
|---|---------------|---------------------------------------|--------------------------|-----------------------|--------------------------------------|---|
| | | Registrados | Titulares de explotación | Socios de explotación | Titulares de explotación prioritaria | Titulares de explotación no prioritaria |
| Hombres | 15.616 | 3.702 | 2.972 | 730 | 2.438 | 534 |
| Mujeres | 6.036 | 888 | 697 | 191 | 403 | 294 |
| TOTAL | 21.652 | 4.590 | 3.669 | 921 | 2.841 | 828 |

2.1.2. El titular es Persona Jurídica.

| Tipo de Personalidad Jurídica | Explotaciones Registradas | Explotaciones Prioritarias | % |
|-------------------------------|---------------------------|----------------------------|--------------|
| Sociedad Anónima | 75 | 2 | 2,67 |
| Sociedad Limitada | 270 | 42 | 15,56 |
| Sociedad Civil | 589 | 281 | 47,71 |
| SAT - Sociedad Cooperativa | 216 | 128 | 59,26 |
| Sociedad Irregular | 125 | - | 0,00 |
| Fundaciones | 24 | - | 0,00 |
| Organismos Autónomos | 4 | - | 0,00 |
| Entes Administrativos | 275 | - | 0,00 |
| Corporaciones Locales | 7 | - | 0,00 |
| Sin determinar | 32 | 6 | 18,75 |
| Total | 1.617 | 459 | 28,39 |

2.2. SAU, UGMs, UTAs Y UDEs TOTALES DE LAS EXPLOTACIONES REGISTRADAS

| Titulares de las explotaciones | Superficie Agraria Util (Has.) *** | Unidades de Ganado Mayor | Unidades de Trabajo Agrario | Unidades de Dimensión Económica |
|--------------------------------|------------------------------------|--------------------------|-----------------------------|---------------------------------|
| Hombres | 357.701,9 | 126.327,9 | 9.574,0 | 213.860,5 |
| Mujeres | 76.024,9 | 26.515,8 | 3.321,0 | 48.182,1 |
| Personas Físicas | 433.726,8 | 152.843,7 | 12.895,1 | 262.042,6 |
| Personas Jurídicas | 190.611,2 | 132.121,8 | 4.622,2 | 136.923,5 |
| TOTAL | 624.338,0 | 284.965,5 | 17.517,3 | 398.966,0 |

SAU***: Se incluye la superficie que los ganaderos declaran en PAC como Rastrojeras para el pastoreo del ganado (ovino mayoritariamente) que también habrá sido declarado por otros titulares como cultivo (trigo, cebada, avena... etc). Por tanto parte de la superficie estará duplicada. Son unas 158.576 has de rastrojeras

3. EXPLOTACIONES REGISTRADAS.

3.1. NÚMERO DE EXPLOTACIONES REGISTRADAS, SEGÚN EL TITULAR.

3.1.1. Comarcas Agrarias.

| Sexo | Edad Titular | Comarcas Agrarias | | | | | | | | Total | % |
|-------------------------------|--------------|-------------------|--------------|--------------|--------------|--------------|--------------|--------------|-------------|---------------|---------------|
| | | I | II | III | IV | V | VI | VII | Sin CA | | |
| Hombre | <40 años | 203 | 86 | 139 | 227 | 135 | 247 | 214 | 26 | 1.277 | 8,18 |
| | 40-54 años | 564 | 227 | 360 | 590 | 426 | 892 | 713 | 58 | 3.830 | 24,53 |
| | ≥55 años | 1.022 | 379 | 1.163 | 1.909 | 1.319 | 1.933 | 2.122 | 135 | 9.982 | 63,92 |
| | Desconocida | 39 | 3 | 35 | 49 | 34 | 31 | 30 | 306 | 527 | 3,37 |
| Total Hombres | | 1.828 | 695 | 1.697 | 2.775 | 1.914 | 3.103 | 3.079 | 525 | 15.616 | 67,11 |
| Mujer | <40 años | 66 | 11 | 48 | 62 | 38 | 63 | 59 | 5 | 352 | 5,83 |
| | 40-54 años | 285 | 33 | 133 | 193 | 121 | 234 | 229 | 35 | 1.263 | 20,92 |
| | ≥55 años | 525 | 145 | 641 | 970 | 486 | 659 | 676 | 85 | 4.187 | 69,37 |
| | Desconocida | 7 | 5 | 26 | 31 | 23 | 22 | 24 | 96 | 234 | 3,88 |
| Total Mujeres | | 883 | 194 | 848 | 1.256 | 668 | 978 | 988 | 221 | 6.036 | 25,94 |
| Total personas físicas | | 2.711 | 889 | 2.545 | 4.031 | 2.582 | 4.081 | 4.067 | 746 | 21.652 | 93,05 |
| Personas Jurídicas | | 244 | 133 | 205 | 190 | 173 | 301 | 288 | 83 | 1.617 | 6,95 |
| Total | | 2.955 | 1.022 | 2.750 | 4.221 | 2.755 | 4.382 | 4.355 | 829 | 23.269 | 100,00 |
| % | | 12,70 | 4,39 | 11,82 | 18,14 | 11,84 | 18,83 | 18,72 | 3,56 | 100,00 | |

Sin Comarca Agraria (Sin CA): incluye las explotaciones cuyo titular reside fuera de Navarra y otras.

3.1.2. Zonas de Montaña y Desfavorecida.

| Sexo | Edad Titular | Z. Montaña | | Z. Desfavorecida | | Resto | | Total | % |
|-------------------------------|--------------|--------------|---------------|------------------|---------------|---------------|---------------|---------------|---------------|
| | | Explot. | % | Explot. | % | Explot. | % | | |
| Hombre | <40 años | 369 | 10,61 | 365 | 7,72 | 543 | 7,33 | 1.277 | 8,18 |
| | 40-54 años | 1.034 | 29,72 | 1.074 | 22,71 | 1.722 | 23,25 | 3.830 | 24,53 |
| | ≥55 años | 2.014 | 57,89 | 3.221 | 68,11 | 4.747 | 64,08 | 9.982 | 63,92 |
| | Desconocida | 62 | 1,78 | 69 | 1,46 | 396 | 5,35 | 527 | 3,37 |
| Total Hombres | | 3.479 | 64,21 | 4.729 | 67,90 | 7.408 | 68,05 | 15.616 | 67,11 |
| Mujer | <40 años | 100 | 6,83 | 100 | 5,39 | 152 | 5,59 | 352 | 5,83 |
| | 40-54 años | 370 | 25,27 | 323 | 17,42 | 570 | 20,97 | 1.263 | 20,92 |
| | ≥55 años | 974 | 66,53 | 1.377 | 74,27 | 1.836 | 67,55 | 4.187 | 69,37 |
| | Desconocida | 20 | 1,37 | 54 | 2,91 | 160 | 5,89 | 234 | 3,88 |
| Total Mujeres | | 1.464 | 27,02 | 1.854 | 26,62 | 2.718 | 24,97 | 6.036 | 25,94 |
| Total personas físicas | | 4.943 | 91,23 | 6.583 | 94,52 | 10.126 | 93,02 | 21.652 | 93,05 |
| Personas Jurídicas | | 475 | 8,77 | 382 | 5,48 | 760 | 6,98 | 1.617 | 6,95 |
| Total | | 5.418 | 100,00 | 6.965 | 100,00 | 10.886 | 100,00 | 23.269 | 100,00 |
| % Zona/Total | | 23,28 | | 29,93 | | 46,78 | | 100,00 | |

Además de las explotaciones que no están en las Zonas de Montaña y Desfavorecida, en el Resto se han incluido las explotaciones cuyo titular reside fuera de Navarra y otras.

3.2. NÚMERO DE EXPLOTACIONES REGISTRADAS, SEGÚN SU OTE.

3.2.1. Comarcas Agrarias.

| Orientaciones Técnico Económicas (OTE) | Comarcas Agrarias | | | | | | | | Total |
|--|-------------------|--------------|--------------|--------------|--------------|--------------|--------------|------------|---------------|
| | I | II | III | IV | V | VI | VII | Sin CA | |
| Grandes cultivos | 91 | 346 | 1.562 | 1.649 | 894 | 1.508 | 946 | 275 | 7.271 |
| Horticultura | 2 | 1 | 24 | 56 | 26 | 277 | 266 | 12 | 664 |
| Viticultura | 6 | 52 | 375 | 891 | 745 | 1.191 | 1.138 | 266 | 4.664 |
| Fruticultura | 7 | 1 | 10 | 10 | 14 | 107 | 267 | 52 | 468 |
| Olivar | 2 | 2 | 161 | 639 | 442 | 225 | 644 | 83 | 2.198 |
| Mixtas de cultivos permanentes | 0 | 1 | 9 | 43 | 39 | 34 | 165 | 2 | 293 |
| Vacuno de leche | 171 | 4 | 5 | 6 | 9 | 18 | 11 | 0 | 224 |
| Vacuno de carne | 470 | 114 | 48 | 65 | 19 | 56 | 37 | 4 | 813 |
| Mixto vacuno carne y leche | 25 | 0 | 1 | 1 | 0 | 1 | 0 | 0 | 28 |
| Ovino y caprino | 1.299 | 220 | 93 | 151 | 72 | 107 | 96 | 10 | 2.048 |
| Porcino | 162 | 10 | 27 | 58 | 16 | 88 | 46 | 4 | 411 |
| Avícola | 33 | 6 | 16 | 26 | 13 | 26 | 29 | 1 | 150 |
| Porcino y aves | 1 | 0 | 0 | 1 | 0 | 0 | 0 | 0 | 2 |
| Con cultivos mixtos | 2 | 12 | 61 | 251 | 185 | 363 | 197 | 9 | 1.080 |
| Cultivos mixtos (ganadería) | 222 | 31 | 1 | 0 | 2 | 1 | 1 | 0 | 258 |
| Mixtas cultivo-ganadería | 78 | 84 | 154 | 70 | 54 | 47 | 25 | 8 | 520 |
| No clasificables | 384 | 138 | 203 | 304 | 225 | 333 | 487 | 103 | 2.177 |
| Total | 2.955 | 1.022 | 2.750 | 4.221 | 2.755 | 4.382 | 4.355 | 829 | 23.269 |

3.2.2. Zonas de Montaña y Desfavorecida.

| Orientaciones Técnico Económicas (OTE) | Z. Montaña | | Z. Desfavorecida | | Resto | | Total | % |
|--|--------------|--------------|------------------|--------------|---------------|--------------|---------------|---------------|
| | Explot. | % | Explot. | % | Explot. | % | | |
| Grandes cultivos | 978 | 13,45 | 2.778 | 38,21 | 3.515 | 48,34 | 7.271 | 31,25 |
| Horticultura | 10 | 1,51 | 156 | 23,49 | 498 | 75,00 | 664 | 2,85 |
| Viticultura | 344 | 7,38 | 1.446 | 31,00 | 2.874 | 61,62 | 4.664 | 20,04 |
| Fruticultura | 13 | 2,78 | 29 | 6,20 | 426 | 91,03 | 468 | 2,01 |
| Olivar | 127 | 5,78 | 1.022 | 46,50 | 1.049 | 47,73 | 2.198 | 9,45 |
| Mixtas de cultivos permanentes | 11 | 3,75 | 73 | 24,91 | 209 | 71,33 | 293 | 1,26 |
| Vacuno de leche | 176 | 78,57 | 16 | 7,14 | 32 | 14,29 | 224 | 0,96 |
| Vacuno de carne | 648 | 79,70 | 38 | 4,67 | 127 | 15,62 | 813 | 3,49 |
| Mixto vacuno carne y leche | 25 | 89,29 | 2 | 7,14 | 1 | 3,57 | 28 | 0,12 |
| Ovino y caprino | 1.642 | 80,18 | 141 | 6,88 | 265 | 12,94 | 2.048 | 8,80 |
| Porcino | 204 | 49,64 | 93 | 22,63 | 114 | 27,74 | 411 | 1,77 |
| Avícola | 47 | 31,33 | 46 | 30,67 | 57 | 38,00 | 150 | 0,64 |
| Porcino y aves | 1 | 50,00 | 1 | 50,00 | 0 | 0,00 | 2 | 0,01 |
| Con cultivos mixtos | 54 | 5,00 | 544 | 50,37 | 482 | 44,63 | 1.080 | 4,64 |
| Cultivos mixtos (ganadería) | 253 | 98,06 | 2 | 0,78 | 3 | 1,16 | 258 | 1,11 |
| Mixtas cultivo-ganadería | 225 | 43,27 | 99 | 19,04 | 196 | 37,69 | 520 | 2,23 |
| No clasificables | 660 | 30,32 | 479 | 22,00 | 1.038 | 47,68 | 2.177 | 9,36 |
| Total | 5.418 | 23,28 | 6.965 | 29,93 | 10.886 | 46,78 | 23.269 | 100,00 |

3.2.3. Dimensión Económica.

| Orientaciones Técnico Económicas (OTE) | Dimensión Económica (en UDEs) | | | | | | Total |
|--|-------------------------------|--------------|--------------|--------------|--------------|-------------|---------------|
| | < 1 | 1 < 8 | 8 < 16 | 16 < 40 | 40 < 100 | ≥ 100 | |
| Grandes cultivos | 1.262 | 3.508 | 1.358 | 741 | 342 | 60 | 7.271 |
| Horticultura | 55 | 133 | 75 | 160 | 151 | 90 | 664 |
| Viticultura | 761 | 2.189 | 691 | 594 | 349 | 80 | 4.664 |
| Fruticultura | 152 | 222 | 37 | 26 | 21 | 10 | 468 |
| Olivar | 1.811 | 349 | 20 | 10 | 5 | 3 | 2.198 |
| Mixtas de cultivos permanentes | 61 | 172 | 26 | 21 | 12 | 1 | 293 |
| Vacuno de leche | 0 | 10 | 10 | 25 | 68 | 111 | 224 |
| Vacuno de carne | 37 | 217 | 143 | 198 | 160 | 58 | 813 |
| Mixto vacuno carne y leche | 0 | 13 | 6 | 6 | 3 | 0 | 28 |
| Ovino y caprino | 348 | 938 | 228 | 299 | 181 | 54 | 2.048 |
| Porcino | 143 | 40 | 50 | 77 | 49 | 52 | 411 |
| Avícola | 17 | 6 | 3 | 31 | 57 | 36 | 150 |
| Porcino y aves | 1 | 0 | 0 | 0 | 0 | 1 | 2 |
| Con cultivos mixtos | 97 | 367 | 153 | 239 | 185 | 39 | 1.080 |
| Cultivos mixtos (ganadería) | 1 | 56 | 93 | 83 | 21 | 4 | 258 |
| Mixtas cultivo-ganadería | 122 | 172 | 37 | 65 | 81 | 43 | 520 |
| No clasificables | 1.530 | 239 | 111 | 140 | 119 | 38 | 2.177 |
| Total | 6.398 | 8.631 | 3.041 | 2.715 | 1.804 | 680 | 23.269 |
| % | 27,50 | 37,09 | 13,07 | 11,67 | 7,75 | 2,92 | 100,00 |

3.2.4. Superficie Agraria Útil.

| Orientaciones Técnico Económicas (OTE) | Superficie Agraria Útil (SAU, en Ha) | | | | | | Total |
|--|--------------------------------------|---------------|--------------|--------------|--------------|--------------|---------------|
| | Sin SAU | 0 < 5 | 5 < 30 | 30 < 50 | 50 < 100 | ≥ 100 | |
| Grandes cultivos | 206 | 2.280 | 3.402 | 569 | 486 | 328 | 7.271 |
| Horticultura | 0 | 287 | 234 | 68 | 55 | 20 | 664 |
| Viticultura | 0 | 3.570 | 910 | 115 | 48 | 21 | 4.664 |
| Fruticultura | 0 | 389 | 62 | 8 | 5 | 4 | 468 |
| Olivar | 0 | 2.141 | 45 | 5 | 3 | 4 | 2.198 |
| Mixtas de cultivos permanentes | 0 | 243 | 45 | 4 | 1 | 0 | 293 |
| Vacuno de leche | 12 | 7 | 90 | 45 | 50 | 20 | 224 |
| Vacuno de carne | 126 | 41 | 271 | 101 | 137 | 137 | 813 |
| Mixto vacuno carne y leche | 3 | 4 | 16 | 3 | 2 | 0 | 28 |
| Ovino y caprino | 552 | 365 | 609 | 135 | 149 | 238 | 2.048 |
| Porcino | 313 | 30 | 55 | 6 | 3 | 4 | 411 |
| Avícola | 121 | 9 | 12 | 3 | 4 | 1 | 150 |
| Porcino y aves | 1 | 0 | 0 | 0 | 0 | 1 | 2 |
| Con cultivos mixtos | 0 | 330 | 410 | 138 | 126 | 76 | 1.080 |
| Cultivos mixtos (ganadería) | 6 | 5 | 142 | 53 | 36 | 16 | 258 |
| Mixtas cultivo-ganadería | 281 | 16 | 54 | 26 | 47 | 96 | 520 |
| No clasificables | 1.294 | 307 | 350 | 85 | 90 | 51 | 2.177 |
| Total | 2.915 | 10.024 | 6.707 | 1.364 | 1.242 | 1.017 | 23.269 |
| % | 12,53 | 43,08 | 28,82 | 5,86 | 5,34 | 4,37 | 100,00 |

3.3. SAU, UGM, UTA, UDE DE LAS EXPLOTACIONES REGISTRADAS, SEGÚN TITULAR

3.3.1. Comarcas Agrarias

| | Comarcas Agrarias | | | | | | | | Total |
|---------------------|-------------------|----------|----------|-----------|----------|-----------|----------|---------|-----------|
| | I | II | III | IV | V | VI | VII | Sin CA | |
| Hombres | | | | | | | | | |
| SAU | 29.292,9 | 48.927,4 | 37.235,7 | 78.767,7 | 54.342,4 | 68.773,1 | 36.671,1 | 3.691,6 | 357.701,9 |
| UGM | 34.188,6 | 22.513,5 | 7.298,2 | 18.936,2 | 7.551,7 | 21.137,3 | 13.153,6 | 1.548,8 | 126.327,9 |
| UTA | 1.079,3 | 649,9 | 750,9 | 1.603,5 | 1.082,8 | 2.375,3 | 1.912,7 | 119,6 | 9.574,0 |
| UDE | 20.467,7 | 18.218,6 | 18.715,6 | 40.497,8 | 24.867,3 | 52.986,2 | 34.386,2 | 3.721,1 | 213.860,5 |
| Mujeres | | | | | | | | | |
| SAU | 14.393,1 | 5.756,0 | 12.202,8 | 14.185,5 | 7.913,7 | 13.455,1 | 6.918,2 | 1.200,6 | 76.024,9 |
| UGM | 14.047,2 | 1.537,8 | 1.823,3 | 2.572,9 | 789,1 | 4.439,3 | 1.297,9 | 8,3 | 26.515,8 |
| UTA | 650,7 | 109,9 | 403,3 | 635,9 | 355,0 | 594,9 | 541,9 | 29,4 | 3.321,0 |
| UDE | 8.964,8 | 2.270,2 | 6.964,7 | 9.210,1 | 4.678,0 | 9.512,0 | 5.657,1 | 925,2 | 48.182,1 |
| P. Físicas | | | | | | | | | |
| SAU | 43.686,0 | 54.683,4 | 49.438,5 | 92.953,2 | 62.256,1 | 82.228,2 | 43.589,3 | 4.892,2 | 433.726,8 |
| UGM | 48.235,8 | 24.051,3 | 9.121,5 | 21.509,1 | 8.340,8 | 25.576,6 | 14.451,5 | 1.557,1 | 152.843,7 |
| UTA | 1.730,0 | 759,8 | 1.154,1 | 2.239,5 | 1.437,8 | 2.970,3 | 2.454,6 | 149,0 | 12.895,1 |
| UDE | 29.432,4 | 20.488,8 | 25.680,2 | 49.708,0 | 29.545,3 | 62.498,2 | 40.043,3 | 4.646,3 | 262.042,6 |
| P. Jurídicas | | | | | | | | | |
| SAU | 12.171,9 | 20.361,6 | 19.457,5 | 17.669,6 | 31.565,0 | 51.411,5 | 36.372,6 | 1.601,4 | 190.611,2 |
| UGM | 32.864,3 | 9.442,1 | 9.635,1 | 16.152,9 | 14.489,1 | 28.742,0 | 20.285,8 | 510,5 | 132.121,8 |
| UTA | 1.010,3 | 196,6 | 360,1 | 356,5 | 582,0 | 1.097,7 | 927,3 | 91,7 | 4.622,2 |
| UDE | 31.416,5 | 6.349,5 | 12.042,5 | 14.082,6 | 18.068,3 | 28.792,6 | 23.081,4 | 3.090,1 | 136.923,5 |
| Totales | | | | | | | | | |
| SAU | 55.857,9 | 75.045,0 | 68.896,0 | 110.622,8 | 93.821,1 | 133.639,7 | 79.961,8 | 6.493,6 | 624.338,0 |
| UGM | 81.100,1 | 33.493,4 | 18.756,6 | 37.662,0 | 22.829,9 | 54.318,6 | 34.737,3 | 2.067,6 | 284.965,5 |
| UTA | 2.740,3 | 956,4 | 1.514,2 | 2.596,0 | 2.019,8 | 4.068,0 | 3.381,8 | 240,7 | 17.517,3 |
| UDE | 60.848,9 | 26.838,3 | 37.722,7 | 63.790,6 | 47.613,5 | 91.290,8 | 63.124,7 | 7.736,4 | 398.966,0 |

3.3.2. Zonas de Montaña y Desfavorecida

| | Zona de Montaña | | Zona Desfavorecida | | Resto | | Total |
|---------------------|-----------------|-------|--------------------|-------|-----------|-------|-----------|
| | Valor | % | Valor | % | Valor | % | |
| Hombres | | | | | | | |
| SAU | 118.734,7 | 33,19 | 129.332,7 | 36,16 | 109.634,6 | 30,65 | 357.701,9 |
| UGM | 66.105,9 | 52,33 | 26.534,5 | 21,00 | 33.687,5 | 26,67 | 126.327,9 |
| UTA | 2.316,7 | 24,20 | 2.897,1 | 30,26 | 4.360,2 | 45,54 | 9.574,0 |
| UDE | 53.865,2 | 25,19 | 67.037,6 | 31,35 | 92.957,6 | 43,47 | 213.860,5 |
| Mujeres | | | | | | | |
| SAU | 26.168,5 | 34,42 | 25.037,4 | 32,93 | 24.819,0 | 32,65 | 76.024,9 |
| UGM | 17.269,7 | 65,13 | 4.755,9 | 17,94 | 4.490,2 | 16,93 | 26.515,8 |
| UTA | 973,4 | 29,31 | 968,1 | 29,15 | 1.379,5 | 41,54 | 3.321,0 |
| UDE | 15.011,5 | 31,16 | 13.187,0 | 27,37 | 19.983,6 | 41,48 | 48.182,1 |
| P. Físicas | | | | | | | |
| SAU | 144.903,2 | 33,41 | 154.370,1 | 35,59 | 134.453,6 | 31,00 | 433.726,8 |
| UGM | 83.375,6 | 54,55 | 31.290,4 | 20,47 | 38.177,7 | 24,98 | 152.843,7 |
| UTA | 3.290,1 | 25,51 | 3.865,3 | 29,97 | 5.739,7 | 44,51 | 12.895,1 |
| UDE | 68.876,7 | 26,28 | 80.224,7 | 30,62 | 112.941,2 | 43,10 | 262.042,6 |
| P. Jurídicas | | | | | | | |
| SAU | 46.188,1 | 24,23 | 66.876,2 | 35,09 | 77.547,0 | 40,68 | 190.611,2 |
| UGM | 50.064,8 | 37,89 | 35.230,1 | 26,66 | 46.826,9 | 35,44 | 132.121,8 |
| UTA | 1.374,6 | 29,74 | 1.116,2 | 24,15 | 2.131,5 | 46,11 | 4.622,2 |
| UDE | 43.594,1 | 31,84 | 35.714,1 | 26,08 | 57.615,3 | 42,08 | 136.923,5 |
| Totales | | | | | | | |
| SAU | 191.091,2 | 30,61 | 221.246,2 | 35,44 | 212.000,6 | 33,96 | 624.338,0 |
| UGM | 133.440,4 | 46,83 | 66.520,5 | 23,34 | 85.004,6 | 29,83 | 284.965,5 |
| UTA | 4.664,7 | 26,63 | 4.981,4 | 28,44 | 7.871,2 | 44,93 | 17.517,3 |
| UDE | 112.470,9 | 28,19 | 115.938,7 | 29,06 | 170.556,5 | 42,75 | 398.966,0 |

4. EXPLOTACIONES CUYO TITULAR ES ATP.

4.1. NÚMERO DE EXPLOTACIONES CUYO TITULAR ES ATP, SEGÚN EDAD Y SEXO DEL TITULAR

4.1.1. Comarcas Agrarias

| Sexo | Edad Titular | Comarcas Agrarias | | | | | | | | Total | % |
|----------------------|--------------|-------------------|-------------|-------------|--------------|--------------|--------------|--------------|-------------|---------------|---------------|
| | | I | II | III | IV | V | VI | VII | Sin CA | | |
| Hombre | <40 años | 52 | 51 | 33 | 100 | 50 | 110 | 77 | 2 | 475 | 15,98 |
| | 40-54 años | 160 | 142 | 98 | 214 | 176 | 399 | 211 | 4 | 1.404 | 47,24 |
| | ≥55 años | 138 | 84 | 84 | 174 | 112 | 316 | 183 | 2 | 1.093 | 36,78 |
| Total Hombres | | 350 | 277 | 215 | 488 | 338 | 825 | 471 | 8 | 2.972 | 81,00 |
| Mujer | <40 años | 27 | 2 | 8 | 10 | 16 | 12 | 7 | 0 | 82 | 11,76 |
| | 40-54 años | 132 | 11 | 18 | 44 | 23 | 63 | 33 | 2 | 326 | 46,77 |
| | ≥55 años | 81 | 23 | 24 | 56 | 22 | 63 | 20 | 0 | 289 | 41,46 |
| Total Mujeres | | 240 | 36 | 50 | 110 | 61 | 138 | 60 | 2 | 697 | 19,00 |
| Total | | 590 | 313 | 265 | 598 | 399 | 963 | 531 | 10 | 3.669 | 100,00 |
| % | | 16,08 | 8,53 | 7,22 | 16,30 | 10,87 | 26,25 | 14,47 | 0,27 | 100,00 | |

4.1.2. Zonas de Montaña y Desfavorecida

| Sexo | Edad Titular | Z. Montaña | | Z. Desfavorecida | | Resto | | Total | % |
|----------------------|--------------|--------------|---------------|------------------|---------------|--------------|---------------|---------------|---------------|
| | | Explot. | % | Explot. | % | Explot. | % | | |
| Hombre | <40 años | 136 | 15,80 | 146 | 16,74 | 193 | 15,58 | 475 | 15,98 |
| | 40-54 años | 417 | 48,43 | 410 | 47,02 | 577 | 46,57 | 1.404 | 47,24 |
| | ≥55 años | 308 | 35,77 | 316 | 36,24 | 469 | 37,85 | 1.093 | 36,78 |
| Total Hombres | | 861 | 71,93 | 872 | 84,74 | 1.239 | 85,86 | 2.972 | 81,00 |
| Mujer | <40 años | 38 | 11,31 | 23 | 14,65 | 21 | 10,29 | 82 | 11,76 |
| | 40-54 años | 164 | 48,81 | 71 | 45,22 | 91 | 44,61 | 326 | 46,77 |
| | ≥55 años | 134 | 39,88 | 63 | 40,13 | 92 | 45,10 | 289 | 41,46 |
| Total Mujeres | | 336 | 28,07 | 157 | 15,26 | 204 | 14,14 | 697 | 19,00 |
| Total | | 1.197 | 100,00 | 1.029 | 100,00 | 1.443 | 100,00 | 3.669 | 100,00 |
| % Zona/Total | | 32,62 | | 28,05 | | 39,33 | | 100,00 | |

4.2. NÚMERO DE EXPLOTACIONES CUYO TITULAR ES ATP, SEGÚN SU OTE.

4.2.1. Comarcas Agrarias.

| Orientaciones Técnico Económicas (OTE) | Comarcas Agrarias | | | | | | | | Total |
|--|-------------------|------------|------------|------------|------------|------------|------------|-----------|--------------|
| | I | II | III | IV | V | VI | VII | Sin CA | |
| Grandes cultivos | 10 | 92 | 151 | 172 | 158 | 190 | 128 | 3 | 904 |
| Horticultura | 1 | 0 | 8 | 32 | 10 | 116 | 132 | 1 | 300 |
| Viticultura | 0 | 6 | 14 | 109 | 71 | 299 | 76 | 3 | 578 |
| Fruticultura | 1 | 0 | 1 | 0 | 0 | 25 | 13 | 0 | 40 |
| Olivar | 0 | 0 | 0 | 6 | 4 | 4 | 8 | 0 | 22 |
| Mixtas de cultivos permanentes | 0 | 0 | 0 | 0 | 1 | 13 | 7 | 0 | 21 |
| Vacuno de leche | 75 | 1 | 1 | 4 | 2 | 4 | 2 | 0 | 89 |
| Vacuno de carne | 134 | 67 | 26 | 34 | 9 | 17 | 8 | 0 | 295 |
| Mixto vacuno carne y leche | 10 | 0 | 0 | 1 | 0 | 1 | 0 | 0 | 12 |
| Ovino y caprino | 185 | 69 | 19 | 51 | 28 | 37 | 29 | 1 | 419 |
| Porcino | 9 | 2 | 9 | 21 | 1 | 21 | 14 | 1 | 78 |
| Avícola | 13 | 1 | 2 | 10 | 3 | 12 | 5 | 0 | 46 |
| Porcino y aves | 0 | 0 | 0 | 0 | 0 | 0 | 0 | 0 | 0 |
| Con cultivos mixtos | 1 | 3 | 17 | 80 | 72 | 136 | 62 | 0 | 371 |
| Cultivos mixtos (ganadería) | 90 | 23 | 0 | 0 | 0 | 1 | 0 | 0 | 114 |
| Mixtas cultivo-ganadería | 10 | 37 | 13 | 21 | 11 | 20 | 6 | 0 | 118 |
| No clasificables | 51 | 12 | 4 | 57 | 29 | 67 | 41 | 1 | 262 |
| Total | 590 | 313 | 265 | 598 | 399 | 963 | 531 | 10 | 3.669 |

4.2.2. Zonas de Montaña y desfavorecida.

| Orientaciones Técnico Económicas (OTE) | Z. Montaña | | Z. Desfavorecida | | Resto | | Total | % |
|--|--------------|--------------|------------------|--------------|--------------|--------------|--------------|---------------|
| | Explot. | % | Explot. | % | Explot. | % | | |
| Grandes cultivos | 202 | 22,35 | 348 | 38,50 | 354 | 39,16 | 904 | 24,64 |
| Horticultura | 7 | 2,33 | 72 | 24,00 | 221 | 73,67 | 300 | 8,18 |
| Viticultura | 48 | 8,30 | 148 | 25,61 | 382 | 66,09 | 578 | 15,75 |
| Fruticultura | 1 | 2,50 | 2 | 5,00 | 37 | 92,50 | 40 | 1,09 |
| Olivar | 1 | 4,55 | 13 | 59,09 | 8 | 36,36 | 22 | 0,60 |
| Mixtas de cultivos permanentes | 0 | 0,00 | 1 | 4,76 | 20 | 95,24 | 21 | 0,57 |
| Vacuno de leche | 76 | 85,39 | 6 | 6,74 | 7 | 7,87 | 89 | 2,43 |
| Vacuno de carne | 239 | 81,02 | 19 | 6,44 | 37 | 12,54 | 295 | 8,04 |
| Mixto vacuno carne y leche | 10 | 83,33 | 2 | 16,67 | 0 | 0,00 | 12 | 0,33 |
| Ovino y caprino | 291 | 69,45 | 57 | 13,60 | 71 | 16,95 | 419 | 11,42 |
| Porcino | 24 | 30,77 | 23 | 29,49 | 31 | 39,74 | 78 | 2,13 |
| Avícola | 17 | 36,96 | 15 | 32,61 | 14 | 30,43 | 46 | 1,25 |
| Porcino y aves | 0 | 0,00 | 0 | 0,00 | 0 | 0,00 | 0 | 0,00 |
| Con cultivos mixtos | 18 | 4,85 | 204 | 54,99 | 149 | 40,16 | 371 | 10,11 |
| Cultivos mixtos (ganadería) | 113 | 99,12 | 0 | 0,00 | 1 | 0,88 | 114 | 3,11 |
| Mixtas cultivo-ganadería | 65 | 55,08 | 31 | 26,27 | 22 | 18,64 | 118 | 3,22 |
| No clasificables | 85 | 32,44 | 88 | 33,59 | 89 | 33,97 | 262 | 7,14 |
| Total | 1.197 | 32,62 | 1.029 | 28,05 | 1.443 | 39,33 | 3.669 | 100,00 |

4.2.3. Dimensión Económica.

| Orientaciones Técnico Económicas (OTE) | Dimensión Económica (en UDEs) | | | | | | Total |
|--|-------------------------------|-------------|--------------|--------------|--------------|-------------|---------------|
| | < 1 | 1 < 8 | 8 < 16 | 16 < 40 | 40 < 100 | ≥ 100 | |
| Grandes cultivos | 13 | 118 | 213 | 315 | 228 | 17 | 904 |
| Horticultura | 2 | 17 | 20 | 101 | 115 | 45 | 300 |
| Viticultura | 5 | 53 | 83 | 197 | 200 | 40 | 578 |
| Fruticultura | 1 | 6 | 9 | 9 | 11 | 4 | 40 |
| Olivar | 12 | 2 | 1 | 2 | 3 | 2 | 22 |
| Mixtas de cultivos permanentes | 0 | 2 | 2 | 9 | 7 | 1 | 21 |
| Vacuno de leche | 0 | 2 | 5 | 19 | 48 | 15 | 89 |
| Vacuno de carne | 0 | 18 | 46 | 89 | 114 | 28 | 295 |
| Mixto vacuno carne y leche | 0 | 2 | 2 | 5 | 3 | 0 | 12 |
| Ovino y caprino | 3 | 44 | 64 | 190 | 110 | 8 | 419 |
| Porcino | 3 | 3 | 14 | 32 | 18 | 8 | 78 |
| Avícola | 0 | 2 | 1 | 10 | 21 | 12 | 46 |
| Porcino y aves | 0 | 0 | 0 | 0 | 0 | 0 | 0 |
| Con cultivos mixtos | 0 | 25 | 32 | 141 | 151 | 22 | 371 |
| Cultivos mixtos (ganadería) | 0 | 1 | 39 | 56 | 16 | 2 | 114 |
| Mixtas cultivo-ganadería | 0 | 5 | 5 | 37 | 54 | 17 | 118 |
| No clasificables | 41 | 11 | 20 | 76 | 89 | 25 | 262 |
| Total | 80 | 311 | 556 | 1.288 | 1.188 | 246 | 3.669 |
| % | 2,18 | 8,48 | 15,15 | 35,10 | 32,38 | 6,70 | 100,00 |

4.2.4. Superficie Agraria Útil.

| Orientaciones Técnico Económicas (OTE) | Superficie Agraria Útil (SAU, en Ha) | | | | | | Total |
|--|--------------------------------------|-------------|--------------|--------------|--------------|--------------|---------------|
| | Sin SAU | 0 < 5 | 5 < 30 | 30 < 50 | 50 < 100 | ≥ 100 | |
| Grandes cultivos | 7 | 37 | 237 | 185 | 259 | 179 | 904 |
| Horticultura | 0 | 76 | 126 | 50 | 40 | 8 | 300 |
| Viticultura | 0 | 146 | 319 | 77 | 29 | 7 | 578 |
| Fruticultura | 0 | 16 | 18 | 5 | 0 | 1 | 40 |
| Olivar | 0 | 14 | 3 | 2 | 1 | 2 | 22 |
| Mixtas de cultivos permanentes | 0 | 2 | 16 | 2 | 1 | 0 | 21 |
| Vacuno de leche | 2 | 2 | 48 | 22 | 15 | 0 | 89 |
| Vacuno de carne | 11 | 0 | 65 | 45 | 85 | 89 | 295 |
| Mixto vacuno carne y leche | 1 | 0 | 6 | 3 | 2 | 0 | 12 |
| Ovino y caprino | 20 | 13 | 92 | 67 | 93 | 134 | 419 |
| Porcino | 41 | 12 | 21 | 3 | 1 | 0 | 78 |
| Avícola | 28 | 6 | 9 | 1 | 2 | 0 | 46 |
| Porcino y aves | 0 | 0 | 0 | 0 | 0 | 0 | 0 |
| Con cultivos mixtos | 0 | 15 | 107 | 92 | 105 | 52 | 371 |
| Cultivos mixtos (ganadería) | 0 | 0 | 43 | 33 | 26 | 12 | 114 |
| Mixtas cultivo-ganadería | 6 | 2 | 19 | 8 | 35 | 48 | 118 |
| No clasificables | 28 | 11 | 79 | 52 | 60 | 32 | 262 |
| Total | 144 | 352 | 1.208 | 647 | 754 | 564 | 3.669 |
| % | 3,92 | 9,59 | 32,92 | 17,63 | 20,55 | 15,37 | 100,00 |

4.3. SAU, UGMs, UTAs Y UDEs TOTALES DE LAS EXPLOTACIONES REGISTRADAS CUYO TITULAR ES ATP, SEGÚN EL TITULAR.

4.3.1. Comarcas Agrarias

| | Comarcas Agrarias | | | | | | | | Total |
|----------------|-------------------|----------|----------|----------|----------|----------|----------|--------|-----------|
| | I | II | III | IV | V | VI | VII | Sin CA | |
| Hombres | | | | | | | | | |
| SAU | 15.878,1 | 39.591,2 | 19.664,4 | 57.324,6 | 35.731,0 | 53.057,3 | 22.649,5 | 648,8 | 244.544,8 |
| UGM | 19.212,1 | 18.256,7 | 4.723,5 | 15.521,2 | 4.457,9 | 14.166,3 | 8.195,1 | 400,8 | 84.933,6 |
| UTA | 552,4 | 475,8 | 296,1 | 885,8 | 543,4 | 1.556,0 | 1.027,2 | 11,0 | 5.347,7 |
| UDE | 12.513,5 | 13.888,3 | 8.658,9 | 25.303,0 | 14.595,7 | 37.779,9 | 20.238,2 | 239,3 | 133.216,8 |
| Mujeres | | | | | | | | | |
| SAU | 8.032,9 | 2.635,3 | 2.912,3 | 5.590,6 | 2.403,2 | 6.541,8 | 2.317,1 | 14,6 | 30.447,8 |
| UGM | 8.059,3 | 971,9 | 1.532,1 | 1.658,0 | 630,9 | 3.172,3 | 547,7 | 0,0 | 16.572,2 |
| UTA | 312,3 | 44,0 | 72,6 | 148,6 | 82,9 | 190,0 | 103,5 | 2,0 | 955,9 |
| UDE | 5.570,1 | 1.075,3 | 1.711,4 | 3.130,5 | 1.812,7 | 3.763,7 | 1.725,4 | 13,2 | 18.802,4 |
| Totales | | | | | | | | | |
| SAU | 23.911,1 | 42.226,4 | 22.576,7 | 62.915,2 | 38.134,2 | 59.599,0 | 24.966,6 | 663,4 | 274.992,6 |
| UGM | 27.271,4 | 19.228,6 | 6.255,6 | 17.179,2 | 5.088,8 | 17.338,6 | 8.742,8 | 400,8 | 101.505,8 |
| UTA | 864,7 | 519,8 | 368,7 | 1.034,4 | 626,3 | 1.746,0 | 1.130,7 | 13,0 | 6.303,6 |
| UDE | 18.083,6 | 14.963,6 | 10.370,3 | 28.433,5 | 16.408,4 | 41.543,7 | 21.963,6 | 252,5 | 152.019,2 |

4.3.2. Zonas de Montaña y Desfavorecida

| | Zona de Montaña | | Zona Desfavorecida | | Resto | | Total |
|----------------|-----------------|-------|--------------------|-------|----------|-------|-----------|
| | Valor | % | Valor | % | Valor | % | |
| Hombres | | | | | | | |
| SAU | 85.990,8 | 35,16 | 90.719,9 | 37,10 | 67.834,1 | 27,74 | 244.544,8 |
| UGM | 44.763,1 | 52,70 | 19.450,0 | 22,90 | 20.720,5 | 24,40 | 84.933,6 |
| UTA | 1.372,7 | 25,67 | 1.660,6 | 31,05 | 2.314,4 | 43,28 | 5.347,7 |
| UDE | 36.414,5 | 27,33 | 42.812,8 | 32,14 | 53.989,5 | 40,53 | 133.216,8 |
| Mujeres | | | | | | | |
| SAU | 13.424,4 | 44,09 | 10.393,0 | 34,13 | 6.630,4 | 21,78 | 30.447,8 |
| UGM | 10.289,7 | 62,09 | 3.423,8 | 20,66 | 2.858,7 | 17,25 | 16.572,2 |
| UTA | 428,7 | 44,84 | 219,4 | 22,95 | 307,9 | 32,21 | 955,9 |
| UDE | 8.410,0 | 44,73 | 4.360,7 | 23,19 | 6.031,7 | 32,08 | 18.802,4 |
| Totales | | | | | | | |
| SAU | 99.415,2 | 36,15 | 101.112,9 | 36,77 | 74.464,5 | 27,08 | 274.992,6 |
| UGM | 55.052,8 | 54,24 | 22.873,8 | 22,53 | 23.579,2 | 23,23 | 101.505,8 |
| UTA | 1.801,4 | 28,58 | 1.880,0 | 29,82 | 2.622,3 | 41,60 | 6.303,6 |
| UDE | 44.824,5 | 29,49 | 47.173,5 | 31,03 | 60.021,2 | 39,48 | 152.019,2 |

5. EXPLOTACIONES PRIORITARIAS.

5.1. NÚMERO DE EXPLOTACIONES PRIORITARIAS REGISTRADAS, SEGÚN EL TITULAR.

5.1.1. Comarcas Agrarias.

| Sexo | Edad Titular | Comarcas Agrarias | | | | | | | | Total | % |
|-------------------------------|--------------|-------------------|-------------|-------------|--------------|--------------|--------------|--------------|-------------|---------------|---------------|
| | | I | II | III | IV | V | VI | VII | Sin CA | | |
| Hombre | <40 años | 44 | 46 | 30 | 87 | 43 | 94 | 68 | 2 | 414 | 16,98 |
| | 40-54 años | 132 | 130 | 75 | 182 | 152 | 345 | 179 | 3 | 1.198 | 49,14 |
| | ≥55 años | 105 | 61 | 63 | 143 | 86 | 246 | 120 | 2 | 826 | 33,88 |
| Total Hombres | | 281 | 237 | 168 | 412 | 281 | 685 | 367 | 7 | 2.438 | 73,88 |
| Mujer | <40 años | 19 | 2 | 7 | 9 | 12 | 9 | 4 | 0 | 62 | 15,38 |
| | 40-54 años | 75 | 5 | 11 | 33 | 14 | 41 | 18 | 0 | 197 | 48,88 |
| | ≥55 años | 35 | 13 | 9 | 32 | 13 | 34 | 8 | 0 | 144 | 35,73 |
| Total Mujeres | | 129 | 20 | 27 | 74 | 39 | 84 | 30 | 0 | 403 | 12,21 |
| Total personas físicas | | 410 | 257 | 195 | 486 | 320 | 769 | 397 | 7 | 2.841 | 86,09 |
| Personas Jurídicas | | 115 | 45 | 19 | 49 | 57 | 110 | 64 | 0 | 459 | 13,91 |
| Total | | 525 | 302 | 214 | 535 | 377 | 879 | 461 | 7 | 3.300 | 100,00 |
| % | | 15,91 | 9,15 | 6,48 | 16,21 | 11,42 | 26,64 | 13,97 | 0,21 | 100,00 | |

5.1.2. Zonas de Montaña y Desfavorecida.

| Sexo | Edad Titular | Z. Montaña | | Z. Desfavorecida | | Resto | | Total | % |
|-------------------------------|--------------|--------------|---------------|------------------|---------------|--------------|---------------|---------------|---------------|
| | | Explot. | % | Explot. | % | Explot. | % | | |
| Hombre | <40 años | 117 | 16,50 | 127 | 17,40 | 170 | 17,02 | 414 | 16,98 |
| | 40-54 años | 360 | 50,78 | 347 | 47,53 | 491 | 49,15 | 1.198 | 49,14 |
| | ≥55 años | 232 | 32,72 | 256 | 35,07 | 338 | 33,83 | 826 | 33,88 |
| Total Hombres | | 709 | 64,99 | 730 | 77,17 | 999 | 79,10 | 2.438 | 73,88 |
| Mujer | <40 años | 28 | 14,89 | 19 | 18,81 | 15 | 13,16 | 62 | 15,38 |
| | 40-54 años | 99 | 52,66 | 45 | 44,55 | 53 | 46,49 | 197 | 48,88 |
| | ≥55 años | 61 | 32,45 | 37 | 36,63 | 46 | 40,35 | 144 | 35,73 |
| Total Mujeres | | 188 | 17,23 | 101 | 10,68 | 114 | 9,03 | 403 | 12,21 |
| Total personas físicas | | 897 | 82,22 | 831 | 87,84 | 1.113 | 88,12 | 2.841 | 86,09 |
| Personas Jurídicas | | 194 | 17,78 | 115 | 12,16 | 150 | 11,88 | 459 | 13,91 |
| Total | | 1.091 | 100,00 | 946 | 100,00 | 1.263 | 100,00 | 3.300 | 100,00 |
| % Zona/Total | | 33,06 | | 28,67 | | 38,27 | | 100,00 | |

5.2. NÚMERO DE EXPLOTACIONES PRIORITARIAS REGISTRADAS, SEGÚN SU OTE.

5.2.1. Comarcas Agrarias.

| Orientaciones Técnico Económicas (OTE) | Comarcas Agrarias | | | | | | | | Total |
|--|-------------------|------------|------------|------------|------------|------------|------------|----------|--------------|
| | I | II | III | IV | V | VI | VII | Sin CA | |
| Grandes cultivos | 3 | 76 | 97 | 106 | 133 | 118 | 70 | 2 | 605 |
| Horticultura | 1 | 0 | 10 | 30 | 13 | 129 | 134 | 1 | 318 |
| Viticultura | 0 | 5 | 13 | 98 | 58 | 259 | 62 | 1 | 496 |
| Fruticultura | 1 | 0 | 1 | 0 | 0 | 17 | 12 | 0 | 31 |
| Olivar | 0 | 0 | 0 | 3 | 0 | 1 | 5 | 0 | 9 |
| Mixtas de cultivos permanentes | 0 | 0 | 0 | 0 | 0 | 13 | 6 | 0 | 19 |
| Vacuno de leche | 145 | 4 | 3 | 6 | 9 | 18 | 9 | 0 | 194 |
| Vacuno de carne | 102 | 67 | 25 | 38 | 10 | 23 | 9 | 0 | 274 |
| Mixto vacuno carne y leche | 5 | 0 | 0 | 1 | 0 | 1 | 0 | 0 | 7 |
| Ovino y caprino | 139 | 77 | 18 | 58 | 39 | 50 | 44 | 1 | 426 |
| Porcino | 8 | 1 | 8 | 32 | 2 | 23 | 11 | 1 | 86 |
| Avícola | 14 | 1 | 3 | 13 | 4 | 10 | 6 | 0 | 51 |
| Porcino y aves | 0 | 0 | 0 | 1 | 0 | 0 | 0 | 0 | 1 |
| Con cultivos mixtos | 1 | 1 | 16 | 76 | 63 | 131 | 50 | 0 | 338 |
| Cultivos mixtos (ganadería) | 66 | 22 | 0 | 0 | 0 | 1 | 1 | 0 | 90 |
| Mixtas cultivo-ganadería | 6 | 42 | 16 | 19 | 20 | 24 | 9 | 0 | 136 |
| No clasificables | 34 | 6 | 4 | 54 | 26 | 61 | 33 | 1 | 219 |
| Total | 525 | 302 | 214 | 535 | 377 | 879 | 461 | 7 | 3.300 |

5.2.2. Zonas de Montaña y Desfavorecida.

| Orientaciones Técnico Económicas (OTE) | Z. Montaña | | Z. Desfavorecida | | Resto | | Total | % |
|--|--------------|--------------|------------------|--------------|--------------|--------------|--------------|---------------|
| | Explot. | % | Explot. | % | Explot. | % | | |
| Grandes cultivos | 145 | 23,97 | 255 | 42,15 | 205 | 33,88 | 605 | 18,33 |
| Horticultura | 7 | 2,20 | 79 | 24,84 | 232 | 72,96 | 318 | 9,64 |
| Viticultura | 43 | 8,67 | 126 | 25,40 | 327 | 65,93 | 496 | 15,03 |
| Fruticultura | 1 | 3,23 | 1 | 3,23 | 29 | 93,55 | 31 | 0,94 |
| Olivar | 0 | 0,00 | 4 | 44,44 | 5 | 55,56 | 9 | 0,27 |
| Mixtas de cultivos permanentes | 0 | 0,00 | 0 | 0,00 | 19 | 100,00 | 19 | 0,58 |
| Vacuno de leche | 150 | 77,32 | 16 | 8,25 | 28 | 14,43 | 194 | 5,88 |
| Vacuno de carne | 209 | 76,28 | 22 | 8,03 | 43 | 15,69 | 274 | 8,30 |
| Mixto vacuno carne y leche | 5 | 71,43 | 2 | 28,57 | 0 | 0,00 | 7 | 0,21 |
| Ovino y caprino | 261 | 61,27 | 75 | 17,61 | 90 | 21,13 | 426 | 12,91 |
| Porcino | 24 | 27,91 | 35 | 40,70 | 27 | 31,40 | 86 | 2,61 |
| Avícola | 19 | 37,25 | 19 | 37,25 | 13 | 25,49 | 51 | 1,55 |
| Porcino y aves | 0 | 0,00 | 1 | 100,00 | 0 | 0,00 | 1 | 0,03 |
| Con cultivos mixtos | 13 | 3,85 | 191 | 56,51 | 134 | 39,64 | 338 | 10,24 |
| Cultivos mixtos (ganadería) | 88 | 97,78 | 0 | 0,00 | 2 | 2,22 | 90 | 2,73 |
| Mixtas cultivo-ganadería | 69 | 50,74 | 34 | 25,00 | 33 | 24,26 | 136 | 4,12 |
| No clasificables | 57 | 26,03 | 86 | 39,27 | 76 | 34,70 | 219 | 6,64 |
| Total | 1.091 | 33,06 | 946 | 28,67 | 1.263 | 38,27 | 3.300 | 100,00 |

5.2.3. Dimensión Económica.

| Orientaciones Técnico Económicas (OTE) | Dimensión Económica (en UDEs) | | | | Total |
|--|-------------------------------|--------------|--------------|--------------|---------------|
| | 8 < 16 | 16 < 40 | 40 < 100 | ≥ 100 | |
| Grandes cultivos | 48 | 288 | 238 | 31 | 605 |
| Horticultura | 15 | 100 | 126 | 77 | 318 |
| Viticultura | 64 | 184 | 205 | 43 | 496 |
| Fruticultura | 6 | 10 | 13 | 2 | 31 |
| Olivar | 1 | 3 | 3 | 2 | 9 |
| Mixtas de cultivos permanentes | 2 | 9 | 7 | 1 | 19 |
| Vacuno de leche | 2 | 18 | 66 | 108 | 194 |
| Vacuno de carne | 8 | 89 | 126 | 51 | 274 |
| Mixto vacuno carne y leche | 0 | 4 | 3 | | 7 |
| Ovino y caprino | 31 | 201 | 153 | 41 | 426 |
| Porcino | 3 | 31 | 24 | 28 | 86 |
| Avícola | 0 | 10 | 23 | 18 | 51 |
| Porcino y aves | 0 | 0 | 0 | 1 | 1 |
| Con cultivos mixtos | 17 | 133 | 158 | 30 | 338 |
| Cultivos mixtos (ganadería) | 13 | 56 | 17 | 4 | 90 |
| Mixtas cultivo-ganadería | 2 | 33 | 65 | 36 | 136 |
| No clasificables | 10 | 78 | 100 | 31 | 219 |
| Total | 222 | 1.247 | 1.327 | 504 | 3.300 |
| % | 6,73 | 37,79 | 40,21 | 15,27 | 100,00 |

5.2.4. Superficie Agraria Útil.

| Orientaciones Técnico Económicas (OTE) | Superficie Agraria Útil (SAU, en Ha) | | | | | | Total |
|--|--------------------------------------|-------------|--------------|--------------|--------------|--------------|---------------|
| | Sin SAU | 0 < 5 | 5 < 30 | 30 < 50 | 50 < 100 | ≥ 100 | |
| Grandes cultivos | 0 | 0 | 31 | 134 | 233 | 207 | 605 |
| Horticultura | 0 | 66 | 129 | 58 | 50 | 15 | 318 |
| Viticultura | 0 | 77 | 303 | 77 | 31 | 8 | 496 |
| Fruticultura | 0 | 7 | 19 | 4 | 1 | 0 | 31 |
| Olivar | 0 | 0 | 4 | 2 | 1 | 2 | 9 |
| Mixtas de cultivos permanentes | 0 | 1 | 15 | 2 | 1 | 0 | 19 |
| Vacuno de leche | 5 | 5 | 72 | 44 | 49 | 19 | 194 |
| Vacuno de carne | 6 | 0 | 20 | 43 | 89 | 116 | 274 |
| Mixto vacuno carne y leche | 0 | 0 | 2 | 3 | 2 | 0 | 7 |
| Ovino y caprino | 21 | 7 | 41 | 63 | 102 | 192 | 426 |
| Porcino | 38 | 11 | 30 | 4 | 2 | 1 | 86 |
| Avícola | 31 | 7 | 8 | 1 | 3 | 1 | 51 |
| Porcino y aves | 0 | 0 | 0 | 0 | 0 | 1 | 1 |
| Con cultivos mixtos | 0 | 6 | 77 | 87 | 107 | 61 | 338 |
| Cultivos mixtos (ganadería) | 0 | 0 | 18 | 31 | 26 | 15 | 90 |
| Mixtas cultivo-ganadería | 5 | 2 | 10 | 10 | 34 | 75 | 136 |
| No clasificables | 0 | 3 | 64 | 54 | 62 | 36 | 219 |
| Total | 106 | 192 | 843 | 617 | 793 | 749 | 3.300 |
| % | 3,21 | 5,82 | 25,55 | 18,70 | 24,03 | 22,70 | 100,00 |

5.3. SAU, UGMs, UTAs Y UDEs TOTALES DE LAS EXPLOTACIONES PRIORITARIAS REGISTRADAS, SEGÚN EL TITULAR.

5.3.1. Comarcas Agrarias

| | Comarcas Agrarias | | | | | | | | Total |
|---------------------|-------------------|----------|----------|----------|----------|----------|----------|--------|-----------|
| | I | II | III | IV | V | VI | VII | Sin CA | |
| Hombres | | | | | | | | | |
| SAU | 14.624,6 | 37.677,8 | 18.099,6 | 54.219,7 | 34.626,0 | 50.591,4 | 20.241,3 | 648,8 | 230.729,3 |
| UGM | 18.187,5 | 17.695,8 | 4.509,0 | 14.638,0 | 4.426,5 | 13.429,9 | 7.906,8 | 400,8 | 81.194,3 |
| UTA | 487,3 | 438,0 | 250,0 | 814,4 | 489,3 | 1.422,0 | 893,7 | 10,0 | 4.804,8 |
| UDE | 11.916,2 | 13.156,7 | 7.867,6 | 24.079,6 | 14.035,2 | 36.423,5 | 18.675,9 | 235,7 | 126.390,4 |
| Mujeres | | | | | | | | | |
| SAU | 6.077,7 | 1.370,1 | 2.258,9 | 4.906,7 | 1.991,4 | 5.885,9 | 1.853,3 | 0,0 | 24.344,0 |
| UGM | 6.414,0 | 694,5 | 1.426,5 | 1.586,7 | 630,9 | 2.756,3 | 289,3 | 0,0 | 13.798,2 |
| UTA | 206,0 | 26,0 | 49,9 | 116,3 | 65,2 | 138,0 | 76,0 | 0,0 | 677,5 |
| UDE | 4.638,7 | 752,8 | 1.395,6 | 2.728,0 | 1.616,4 | 3.299,0 | 1.521,5 | 0,0 | 15.952,0 |
| P. Físicas | | | | | | | | | |
| SAU | 20.702,3 | 39.047,9 | 20.358,6 | 59.126,4 | 36.617,4 | 56.477,4 | 22.094,6 | 648,8 | 255.073,4 |
| UGM | 24.601,5 | 18.390,3 | 5.935,5 | 16.224,7 | 5.057,4 | 16.186,2 | 8.196,1 | 400,8 | 94.992,5 |
| UTA | 693,3 | 464,0 | 300,0 | 930,7 | 554,5 | 1.560,0 | 969,7 | 10,0 | 5.482,3 |
| UDE | 16.554,9 | 13.909,6 | 9.263,2 | 26.807,7 | 15.651,6 | 39.722,5 | 20.197,4 | 235,7 | 142.342,4 |
| P. Jurídicas | | | | | | | | | |
| SAU | 10.426,1 | 17.691,2 | 6.902,3 | 14.630,9 | 26.075,5 | 38.346,4 | 22.663,3 | 0,0 | 136.735,6 |
| UGM | 20.893,8 | 7.594,3 | 3.880,0 | 13.191,8 | 8.024,3 | 15.010,0 | 10.569,8 | 0,0 | 79.164,0 |
| UTA | 732,0 | 159,5 | 86,9 | 244,6 | 287,6 | 643,9 | 455,1 | 0,0 | 2.609,6 |
| UDE | 20.157,0 | 5.027,9 | 2.780,2 | 9.935,3 | 7.697,6 | 16.144,1 | 10.627,4 | 0,0 | 72.369,6 |
| Totales | | | | | | | | | |
| SAU | 31.128,5 | 56.739,2 | 27.260,8 | 73.757,3 | 62.692,9 | 94.823,8 | 44.757,9 | 648,8 | 391.809,0 |
| UGM | 45.495,3 | 25.984,6 | 9.815,5 | 29.416,5 | 13.081,7 | 31.196,2 | 18.765,9 | 400,8 | 174.156,5 |
| UTA | 1.425,4 | 623,6 | 386,9 | 1.175,3 | 842,1 | 2.203,9 | 1.424,9 | 10,0 | 8.091,8 |
| UDE | 36.711,8 | 18.937,5 | 12.043,4 | 36.743,0 | 23.349,2 | 55.866,6 | 30.824,8 | 235,7 | 214.712,0 |

5.3.2. Zonas de Montaña y Desfavorecida

| | Zona de Montaña | | Zona Desfavorecida | | Resto | | Total |
|---------------------|-----------------|-------|--------------------|-------|-----------|-------|-----------|
| | Valor | % | Valor | % | Valor | % | |
| Hombres | | | | | | | |
| SAU | 80.668,6 | 34,96 | 86.909,9 | 37,67 | 63.150,9 | 27,37 | 230.729,3 |
| UGM | 42.353,1 | 52,16 | 18.797,8 | 23,15 | 20.043,4 | 24,69 | 81.194,3 |
| UTA | 1.218,7 | 25,36 | 1.534,9 | 31,94 | 2.051,2 | 42,69 | 4.804,8 |
| UDE | 34.408,5 | 27,22 | 41.089,4 | 32,51 | 50.892,5 | 40,27 | 126.390,4 |
| Mujeres | | | | | | | |
| SAU | 9.749,7 | 40,05 | 9.272,0 | 38,09 | 5.322,3 | 21,86 | 24.344,0 |
| UGM | 8.256,1 | 59,83 | 3.333,8 | 24,16 | 2.208,3 | 16,00 | 13.798,2 |
| UTA | 286,1 | 42,23 | 169,8 | 25,06 | 221,6 | 32,71 | 677,5 |
| UDE | 6.904,0 | 43,28 | 3.830,4 | 24,01 | 5.217,6 | 32,71 | 15.952,0 |
| P. Físicas | | | | | | | |
| SAU | 90.418,3 | 35,45 | 96.181,9 | 37,71 | 68.473,2 | 26,84 | 255.073,4 |
| UGM | 50.609,2 | 53,28 | 22.131,6 | 23,30 | 22.251,7 | 23,42 | 94.992,5 |
| UTA | 1.504,8 | 27,45 | 1.704,7 | 31,09 | 2.272,8 | 41,46 | 5.482,3 |
| UDE | 41.312,5 | 29,02 | 44.919,8 | 31,56 | 56.110,1 | 39,42 | 142.342,4 |
| P. Jurídicas | | | | | | | |
| SAU | 41.097,7 | 30,06 | 51.957,0 | 38,00 | 43.680,9 | 31,95 | 136.735,6 |
| UGM | 34.412,2 | 43,47 | 22.433,7 | 28,34 | 22.318,1 | 28,19 | 79.164,0 |
| UTA | 1.002,0 | 38,40 | 648,6 | 24,85 | 959,0 | 36,75 | 2.609,6 |
| UDE | 28.635,6 | 39,57 | 20.154,6 | 27,85 | 23.579,4 | 32,58 | 72.369,6 |
| Totales | | | | | | | |
| SAU | 131.516,0 | 33,57 | 148.139,0 | 37,81 | 112.154,0 | 28,62 | 391.809,0 |
| UGM | 85.021,4 | 48,82 | 44.565,3 | 25,59 | 44.569,8 | 25,59 | 174.156,5 |
| UTA | 2.506,8 | 30,98 | 2.353,3 | 29,08 | 3.231,8 | 39,94 | 8.091,9 |
| UDE | 69.948,1 | 32,58 | 65.074,4 | 30,31 | 79.689,5 | 37,11 | 214.712,0 |

GLOSARIO

Explotación agraria: conjunto de bienes y derechos organizados empresarialmente por su titular en el ejercicio de la actividad agraria, primordialmente con fines de mercado, y que constituye una unidad técnico-económica.

Titular de la explotación agraria: la persona física o jurídica que ejerce la actividad agraria organizando los bienes y derechos integrantes de la explotación con criterios empresariales y asumiendo los riesgos y responsabilidades civil, social y fiscal que puedan derivarse de la gestión de la explotación. Los titulares de las explotaciones familiares son las personas físicas y los de las explotaciones agrarias asociativas son sociedades o entidades de distinto estilo.

Agricultor a Título Principal (ATP): persona física titular o cotitular de explotación que cotiza la Seguridad Social Agraria y cuyos ingresos agrarios son superiores al 50% de sus ingresos totales y que, además, son superiores al 15% de la Renta de Referencia.

Explotación Prioritaria: es la explotación cuyo titular es ATP, si es persona física, y si es persona jurídica tiene el número de socios ATP mayor que el 50% del total de socios (además de otros condicionantes para las personas jurídicas que especifica el DFL 150/2002), tiene al menos una UTA y genera una Renta Unitaria superior al 35% de la Renta de Referencia.

Orientación Técnico Económica (OTE): la de una explotación agraria se determina en función de la importancia relativa que cabe atribuir a sus distintas actividades productivas. La medida en términos cuantitativos de dicha importancia relativa, viene dada por la proporción que corresponde al Margen Bruto (MB) de cada actividad productiva en el MB total de la explotación.

Superficie Agraria Útil (SAU): Comprende las tierras labradas y los pastos permanentes, tanto en secano como en regadío, y se expresa en hectáreas. No incluye las superficies declaradas por el titular en Retirada Obligatoria, en Retirada Voluntaria ni en Barbecho tradicional. Sin embargo, sí se han tenido en cuenta estas superficies para asignar la OTE a las explotaciones. Hay que tener en cuenta que dentro de ésta se incluye también la superficie que los ganaderos declaran en PAC como Rastrojeras para el pastoreo del ganado (ovino mayoritariamente) que también habrá sido declarado por otras personas como cultivo (trigo, cebada, avena... etc) por tanto parte de la superficie estará duplicada. Son unas 159.894 has de rastrojeras

Unidad de Ganado Mayor (UGM): el ganado de una explotación se expresa en UGMs y para ello se emplean tablas de equivalencia entre distintos tipos de ganado.

Unidad de Trabajo Agrario (UTA): trabajo efectuado por una persona dedicada a tiempo completo durante un año a la actividad agraria. Las UTAs actualmente vigentes en la Comunidad Foral de Navarra se establecieron por O. F. 220/2007, de 6 de julio, del Consejero de Agricultura, Ganadería y Alimentación (BON 92 de 27 de julio).

Unidad de Dimensión Económica Europea (UDE): corresponde a 1.200 € de Margen Bruto total de la explotación.

Renta de referencia: es el salario bruto medio anual de los trabajadores no agrarios. Para el año 2009 era de 24.906 € y para el 2010 es de 26.305 €.

Renta unitaria de trabajo: rendimiento económico generado en la explotación agraria que se atribuye a la unidad de trabajo y que se obtiene dividiendo entre el número de unidades de trabajo agrario dedicadas a la explotación, la cifra resultante de sumar el margen neto o excedente neto de la explotación y el importe de los salarios pagados.