



**Gobierno de Navarra**  
Departamento de Desarrollo Rural  
y Medio Ambiente

**DATOS DEL REGISTRO DE EXPLOTACIONES  
AGRARIAS DE NAVARRA  
A 31/12/07**

SECCION DE EVALUACIÓN DE RECURSOS AGRARIOS  
SERVICIO DE INFORMACIÓN Y GESTIÓN ECONÓMICA

Julio de 2008

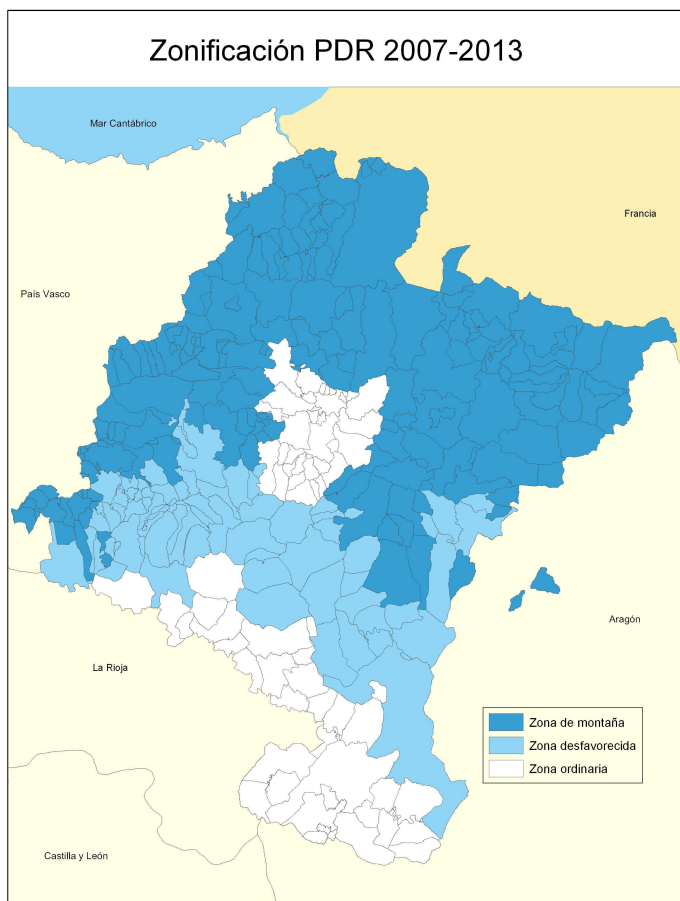
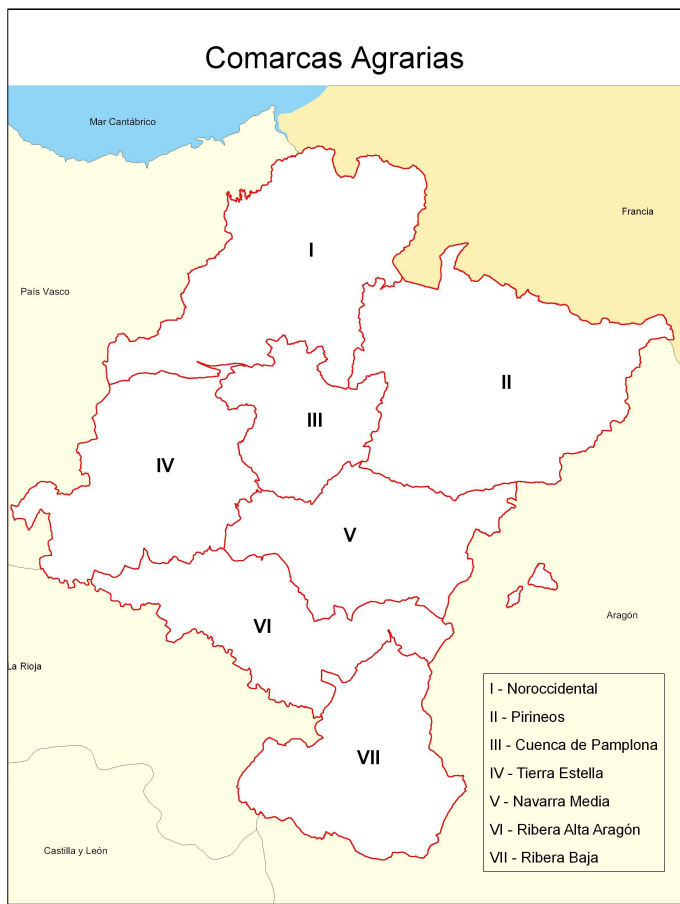

## INDICE

### **1. INTRODUCCIÓN.**

### **2. DATOS GENERALES. NAVARRA.**

- 2.1. EXPLOTACIONES REGISTRADAS, SEGÚN EL TITULAR.
- 2.2. SAU, UGMs, UTAs Y UDEs TOTALES DE LAS EXPLOTACIONES REGISTRADAS

### **3. TODAS LAS EXPLOTACIONES REGISTRADAS.**

- 3.1. NÚMERO DE EXPLOTACIONES REGISTRADAS, SEGÚN EL TITULAR.
- 3.2. NÚMERO DE EXPLOTACIONES REGISTRADAS, SEGÚN SU OTE.
- 3.3. SAU, UGMs, UTAs Y UDEs TOTALES DE LAS EXPLOTACIONES REGISTRADAS, SEGÚN EL TITULAR.

### **4. EXPLOTACIONES CUYO TITULAR ES ATP**

- 4.1. NÚMERO DE EXPLOTACIONES CUYO TITULAR ES ATP, SEGÚN EDAD Y SEXO DEL TITULAR.
- 4.2. NÚMERO DE EXPLOTACIONES CUYO TITULAR ES ATP, SEGÚN SU OTE.
- 4.3. SAU, UGMs, UTAs Y UDEs TOTALES DE LAS EXPLOTACIONES REGISTRADAS CUYO TITULAR ES ATP, SEGÚN EL TITULAR.

### **5. EXPLOTACIONES PRIORITARIAS.**

- 5.1. NÚMERO DE EXPLOTACIONES PRIORITARIAS REGISTRADAS, SEGÚN EL TITULAR.
- 5.2. NÚMERO DE EXPLOTACIONES PRIORITARIAS REGISTRADAS, SEGÚN SU OTE.
- 5.3. SAU, UGMs, UTAs Y UDEs TOTALES DE LAS EXPLOTACIONES PRIORITARIAS REGISTRADAS, SEGÚN EL TITULAR.

## **GLOSARIO**

## 1. INTRODUCCIÓN.

La finalidad principal del Registro de Explotaciones Agrarias de Navarra (Rean) es la inscripción y la catalogación de las explotaciones agrarias de la Comunidad Foral de Navarra. Es un servicio administrativo gratuito del Departamento de Desarrollo Rural y Medio Ambiente (DDRMA) que se rige por el Decreto Foral Legislativo 150/2002. El Rean se sustenta en una moderna aplicación informática que permite recoger y gestionar la documentación de forma cada vez más rápida y segura.

El Rean no genera información propia y se nutre de diferentes fuentes: Declaraciones de la PAC, Registro Ganadero (REGA), Registro Vitícola, Derechos de Pago Único, Registro de Maquinaria, Hacienda Pública de Navarra, Catastro y Tesorería General de la Seguridad Social. La información que se recibe de estos orígenes es la que se emplea para catalogar los titulares y las explotaciones. Es de especial interés señalar que cada información se actualiza con una periodicidad propia (diaria, semanal, mensual, trimestral, anual) y en unas fechas del año específicas y que, en consecuencia, la calidad y la actualidad de los datos del Rean en un momento dado coinciden con las de sus fuentes.

La inscripción en el Rean no es obligatoria y, básicamente, se realiza a través de dos procedimientos:

- De oficio, si el agricultor hace la declaración de cultivos (PAC), está inscrito en el Registro Ganadero o en el Registro Vitícola.
- A petición del titular, que puede ser una persona física o jurídica.

La catalogación a través del Rean se concreta en:

- Si las personas físicas titulares de explotaciones agrarias son Agricultores a Título Principal (ATP) o no.
- Si las explotaciones agrarias son Prioritarias o no. Los titulares de las explotaciones pueden ser personas físicas o jurídicas.

La información que recoge el Rean y la aplicación informática que lo sustenta permiten catalogar los agricultores y las explotaciones agrarias en cualquier momento. En particular, y para establecer si las explotaciones son prioritarias, son especialmente importantes las estimaciones del trabajo en la explotación (en Unidades de Trabajo Agrario, UTAs) y del resultado económico de las mismas (según su Margen Bruto, MB).

El Rean contiene en cada momento la información registrada de las explotaciones registradas. Se estima que el porcentaje de las explotaciones registradas en la actualidad es muy alto, que es cada vez mayor, pero que no están registradas todas las explotaciones de Navarra. También se sabe que, en algunos casos, sólo se dispone de los datos de parte de la explotación, que es la declarada en alguna de las distintas fuentes de información. Aun con todo, cabe afirmar que en el Rean están inscritas prácticamente todas las personas que podrían calificarse como ATP y prácticamente todas las explotaciones que podrían calificarse como Prioritarias.

El Rean también permite obtener una buena aproximación de la estructura agraria de Navarra en un momento dado. Con la información disponible se pueden hacer análisis de las explotaciones registradas según su ubicación (municipios o una agregación de ellos), su actividad principal (OTEs), la superficie de cultivo (SAU en ha), el ganado (en UGMs), el trabajo en la explotación (UTAs), la dimensión económica (UDEs), etc. También es posible georreferenciar esta información, elaborar históricos para conocer su evolución temporal, preparar tablas, gráficos y mapas para mostrar los aspectos más relevantes, hacer estudios monográficos sobre algún área, cultivo, o ganado en concreto, etc.

A través de esta página web del Departamento de Desarrollo Rural y Medio Ambiente se pretende proporcionar información actualizada de las explotaciones agrarias pues es uno de los componentes fundamentales de la estructura agraria de Navarra. El presente documento es un resumen que contiene los principales datos del Rean a 31 de diciembre de 2007.

## 2. DATOS GENERALES. NAVARRA.

### 2.1. EXPLOTACIONES REGISTRADAS, SEGÚN EL TITULAR.

Titulares de la Explotación	Explotaciones Registradas	Explotaciones Prioritarias
Personas Físicas	22.897	3.143
Personas Jurídicas	1.518	466
<b>TOTAL</b>	<b>24.415</b>	<b>3.609</b>

#### 2.1.1. El titular es Persona Física.

Personas físicas titulares de explotación		Agricultores a Tiempo Principal (ATP)				
		Registrados	Titulares de explotación	Socios de explotación	Titulares de explotación prioritaria	Titulares de explotación no prioritaria
Hombres	17.279	4.019	3.507	512	2.684	823
Mujeres	5.618	982	834	148	459	375
<b>TOTAL</b>	<b>22.897</b>	<b>5.001</b>	<b>4.341</b>	<b>660</b>	<b>3.143</b>	<b>1.198</b>

#### 2.1.2. El titular es Persona Jurídica.

Tipo de Personalidad Jurídica	Explotaciones Registradas	Explotaciones Prioritarias
Sociedad Anónima	81	1
Sociedad Limitada	238	35
Sociedad Civil	560	307
SAT - Sociedad Cooperativa	203	123
Sociedad Irregular	110	-
Fundaciones	17	-
Organismos Autónomos	24	-
Entes Administrativos	278	-
Corporaciones Locales	7	-
<b>Total</b>	<b>1.518</b>	<b>466</b>

### 2.2. SAU, UGMs, UTAs Y UDEs TOTALES DE LAS EXPLOTACIONES REGISTRADAS

Titulares de las explotaciones	Superficie Agraria Util (Has.)	Unidades de Ganado Mayor	Unidades de Trabajo Agrario	Unidades de Dimensión Económica
Hombres	361.433,2	132.161,3	10.213,9	218.037,0
Mujeres	72.383,7	28.014,5	3.362,8	47.021,6
Personas Físicas	433.816,9	160.175,8	13.576,7	265.058,6
Personas Jurídicas	196.982,4	133.283,3	4.192,3	130.726,4
<b>TOTAL</b>	<b>630.799,4</b>	<b>293.459,1</b>	<b>17.769,0</b>	<b>395.785,0</b>

### 3. TODAS LAS EXPLOTACIONES REGISTRADAS.

#### 3.1. NÚMERO DE EXPLOTACIONES REGISTRADAS, SEGÚN EL TITULAR.

##### 3.1.1. Comarcas Agrarias.

Sexo	Edad Personalidad Jurídica	Comarcas Agrarias								Total
		I	II	III	IV	V	VI	VII	Sin CA	
Hombres	<40 años	225	102	143	242	176	298	257	17	1.460
	40-54 años	570	224	364	583	429	901	783	49	3.903
	≥55 años	1.202	410	1.353	2.241	1.616	2.340	2.535	219	11.916
<b>Total Hombres</b>		<b>1.997</b>	<b>736</b>	<b>1.860</b>	<b>3.066</b>	<b>2.221</b>	<b>3.539</b>	<b>3.575</b>	<b>285</b>	<b>17.279</b>
Mujeres	<40 años	69	12	48	62	40	65	61	13	370
	40-54 años	265	36	107	184	117	245	203	27	1.184
	≥55 años	532	128	567	908	493	633	665	138	4.064
<b>Total Mujeres</b>		<b>866</b>	<b>176</b>	<b>722</b>	<b>1.154</b>	<b>650</b>	<b>943</b>	<b>929</b>	<b>178</b>	<b>5.618</b>
<b>Total personas físicas</b>		<b>2.863</b>	<b>912</b>	<b>2.582</b>	<b>4.220</b>	<b>2.871</b>	<b>4.482</b>	<b>4.504</b>	<b>463</b>	<b>22.897</b>
<b>Personas Jurídicas</b>		<b>257</b>	<b>126</b>	<b>183</b>	<b>178</b>	<b>165</b>	<b>306</b>	<b>282</b>	<b>21</b>	<b>1.518</b>
<b>Total</b>		<b>3.120</b>	<b>1.038</b>	<b>2.765</b>	<b>4.398</b>	<b>3.036</b>	<b>4.788</b>	<b>4.786</b>	<b>484</b>	<b>24.415</b>

Sin Comarca Agraria (Sin CA) : incluye las explotaciones cuyo titular reside fuera de Navarra y, también, las que se desconoce el domicilio del titular

##### 3.1.2. Zonas de Montaña y Desfavorecida.

Sexo	Edad Personalidad Jurídica	Z. Montaña		Z. Desfavorecida		Resto		Total
		Explot.	%	Explot.	%	Explot.	%	
Hombres	<40 años	420	28,77	426	29,18	614	42,05	1.460
	40-54 años	1.098	28,13	1.021	26,16	1.784	45,71	3.903
	≥55 años	3.840	32,23	2.181	18,30	5.895	49,47	11.916
<b>Total Hombres</b>		<b>5.358</b>	<b>31,01</b>	<b>3.628</b>	<b>21,00</b>	<b>8.293</b>	<b>47,99</b>	<b>17.279</b>
Mujeres	<40 años	102	27,57	100	27,03	168	45,41	370
	40-54 años	326	27,53	354	29,90	504	42,57	1.184
	≥55 años	1.335	32,85	917	22,56	1.812	44,59	4.064
<b>Total Mujeres</b>		<b>1.763</b>	<b>31,38</b>	<b>1.371</b>	<b>24,40</b>	<b>2.484</b>	<b>44,22</b>	<b>5.618</b>
<b>Total personas físicas</b>		<b>7.121</b>	<b>31,10</b>	<b>4.999</b>	<b>21,83</b>	<b>10.777</b>	<b>47,07</b>	<b>22.897</b>
<b>Personas Jurídicas</b>		<b>363</b>	<b>23,91</b>	<b>449</b>	<b>29,58</b>	<b>706</b>	<b>46,51</b>	<b>1.518</b>
<b>Total</b>		<b>7.484</b>	<b>30,65</b>	<b>5.448</b>	<b>22,31</b>	<b>11.483</b>	<b>47,03</b>	<b>24.415</b>

Además de las explotaciones que no están en las Zonas de Montaña y Desfavorecida, en el Resto se han incluido las explotaciones cuyo titular reside fuera de Navarra y, también, las que se desconoce el domicilio del titular

### 3.2. NÚMERO DE EXPLOTACIONES REGISTRADAS, SEGÚN SU OTE.

#### 3.2.1. Comarcas Agrarias.

Orientaciones Técnico Económicas (OTE)	Comarcas Agrarias								Total
	I	II	III	IV	V	VI	VII	Sin CA	
Grandes cultivos	163	337	1.504	1.627	959	1.550	1.047	184	<b>7.371</b>
Horticultura	2	2	18	58	21	258	264	4	<b>627</b>
Viticultura	107	69	458	1.061	953	1.489	1.440	131	<b>5.708</b>
Fruticultura	6	0	8	11	14	118	272	6	<b>435</b>
Olivar	22	2	162	655	456	236	647	88	<b>2.268</b>
Mixtas de cultivos permanentes	2	3	9	59	38	29	210	7	<b>357</b>
Vacuno de leche	192	4	5	7	9	19	14	0	<b>250</b>
Vacuno de carne	467	123	49	65	19	57	40	4	<b>824</b>
Mixto vacuno carne y leche	26	0	1	3	1	1	1	0	<b>33</b>
Ovino y caprino	1.184	230	88	124	79	104	103	24	<b>1.936</b>
Porcino	161	6	27	70	17	92	46	0	<b>419</b>
Avícola	32	6	12	28	12	33	30	1	<b>154</b>
Porcino y aves	0	0	0	1	0	0	0	0	<b>1</b>
Con cultivos mixtos	4	16	70	268	201	376	236	16	<b>1.187</b>
Cultivos mixtos (ganadería)	222	31	1	0	1	1	1	3	<b>260</b>
Mixtas cultivo-ganadería	68	88	189	89	68	47	24	2	<b>575</b>
No clasificables	462	121	164	272	188	378	411	14	<b>2.010</b>
<b>Total</b>	<b>3.120</b>	<b>1.038</b>	<b>2.765</b>	<b>4.398</b>	<b>3.036</b>	<b>4.788</b>	<b>4.786</b>	<b>484</b>	<b>24.415</b>

#### 3.2.2. Zonas de Montaña y Desfavorecida.

Orientaciones Técnico Económicas (OTE)	Z. Montaña		Z. Desfavorecida		Resto		Total
	Explot.	%	Explot.	%	Explot.	%	
Grandes cultivos	963	13,06	2.860	38,80	3.548	48,13	<b>7.371</b>
Horticultura	10	1,59	147	23,44	470	74,96	<b>627</b>
Viticultura	432	7,57	1.816	31,81	3.460	60,62	<b>5.708</b>
Fruticultura	9	2,07	28	6,44	398	91,49	<b>435</b>
Olivar	134	5,91	1.048	46,21	1.086	47,88	<b>2.268</b>
Mixtas de cultivos permanentes	14	3,92	89	24,93	254	71,15	<b>357</b>
Vacuno de leche	198	79,20	16	6,40	36	14,40	<b>250</b>
Vacuno de carne	657	79,73	37	4,49	130	15,78	<b>824</b>
Mixto vacuno carne y leche	26	78,79	4	12,12	3	9,09	<b>33</b>
Ovino y caprino	1.521	78,56	147	7,59	268	13,84	<b>1.936</b>
Porcino	208	49,64	103	24,58	108	25,78	<b>419</b>
Avícola	45	29,22	45	29,22	64	41,56	<b>154</b>
Porcino y aves	0	0,00	1	100,00	0	0,00	<b>1</b>
Con cultivos mixtos	64	5,39	569	47,94	554	46,67	<b>1.187</b>
Cultivos mixtos (ganadería)	253	97,31	0	0,00	7	2,69	<b>260</b>
Mixtas cultivo-ganadería	227	39,48	124	21,57	224	38,96	<b>575</b>
No clasificables	687	34,18	450	22,39	873	43,43	<b>2.010</b>
<b>Total</b>	<b>5.448</b>	<b>22,31</b>	<b>7.484</b>	<b>30,65</b>	<b>11.483</b>	<b>47,03</b>	<b>24.415</b>



### 3.3. SAU, UGM, UTA, UDE DE LAS EXPLOTACIONES REGISTRADAS, SEGÚN TITULAR

#### 3.3.1. Comarcas Agrarias

	Comarcas Agrarias								Total
	I	II	III	IV	V	VI	VII	Sin CA	
<b>Hombres</b>									
SAU	29.566,2	42.019,0	33.874,8	79.466,9	64.512,2	67.290,7	42.320,1	2.383,4	361.433,2
UGM	34.998,7	21.809,0	7.482,1	20.129,6	10.692,8	22.169,8	14.067,2	812,1	132.161,3
UTA	1.207,7	659,3	789,8	1.741,6	1.179,1	2.474,9	2.090,1	71,4	10.213,9
UDE	21.895,9	17.437,0	18.927,5	41.881,2	26.628,8	52.259,8	37.128,8	1.878,0	218.037,0
<b>Mujeres</b>									
SAU	13.046,4	5.043,9	10.130,6	14.200,7	7.621,5	11.763,7	8.931,2	1.645,7	72.383,7
UGM	13.690,1	1.802,9	1.984,5	2.937,6	903,5	4.690,0	1.744,9	261,0	28.014,5
UTA	651,9	106,8	381,0	632,6	363,8	599,4	573,8	53,5	3.362,8
UDE	8.421,9	1.974,4	6.369,7	9.363,3	4.577,1	9.418,4	6.042,5	854,3	47.021,6
<b>P. Físicas</b>									
SAU	42.612,6	47.062,9	44.005,4	93.667,6	72.133,7	79.054,5	51.251,3	4.029,0	433.816,9
UGM	48.688,8	23.611,9	9.466,6	23.067,2	11.596,3	26.859,8	15.812,1	1.073,1	160.175,8
UTA	1.859,6	766,1	1.170,8	2.374,2	1.542,9	3.074,3	2.663,9	124,9	13.576,7
UDE	30.317,9	19.411,3	25.297,2	51.244,5	31.205,9	61.678,2	43.171,3	2.732,3	265.058,6
<b>P. Jurídicas</b>									
SAU	11.595,0	21.263,4	19.732,3	18.768,8	30.216,7	54.406,5	40.591,7	408,0	196.982,4
UGM	29.484,9	9.235,2	11.583,3	15.760,3	15.117,8	31.099,5	20.311,2	691,1	133.283,3
UTA	860,1	184,6	374,0	325,6	538,9	1.039,0	845,9	24,2	4.192,3
UDE	30.221,9	5.760,6	12.699,6	13.314,6	17.568,9	28.774,5	21.593,0	793,4	130.726,4
<b>Totales</b>									
SAU	54.207,6	68.326,3	63.737,7	112.436,4	102.350,4	133.461,0	91.843,1	4.437,0	630.799,4
UGM	78.173,7	32.847,1	21.049,9	38.827,5	26.714,1	57.959,3	36.123,3	1.764,2	293.459,1
UTA	2.719,7	950,7	1.544,8	2.699,8	2.081,8	4.113,3	3.509,8	149,1	17.769,0
UDE	60.539,8	25.171,9	37.996,8	64.559,1	48.774,7	90.452,7	64.764,3	3.525,7	395.785,0

#### 3.3.2. Zonas de Montaña y Desfavorecida

	Zona de Montaña		Zona Desfavorecida		Resto		Total
	Dato	%	Dato	%	Dato	%	
<b>Hombres</b>							
SAU	109.722,4	30,36	141.634,9	39,19	110.076,0	30,46	361.433,2
UGM	68.653,2	51,95	28.862,1	21,84	34.646,0	26,21	132.161,3
UTA	2.509,2	24,57	3.112,2	30,47	4.592,5	44,96	10.213,9
UDE	55.089,8	25,27	68.951,0	31,62	93.996,2	43,11	218.037,0
<b>Mujeres</b>							
SAU	24.208,2	33,44	24.033,0	33,20	24.142,5	33,35	72.383,7
UGM	17.330,4	61,86	5.840,1	20,85	4.844,0	17,29	28.014,5
UTA	973,2	28,94	1.000,1	29,74	1.389,5	41,32	3.362,8
UDE	14.191,4	30,18	13.398,2	28,49	19.432,0	41,33	47.021,6
<b>P. Físicas</b>							
SAU	133.930,6	30,87	165.667,9	38,19	134.218,4	30,94	433.816,9
UGM	85.983,6	53,68	34.702,2	21,67	39.490,0	24,65	160.175,8
UTA	3.482,4	25,65	4.112,3	30,29	5.982,0	44,06	13.576,7
UDE	69.281,2	26,14	82.349,1	31,07	113.428,2	42,79	265.058,6
<b>P. Jurídicas</b>							
SAU	49.947,1	25,36	67.704,1	34,37	79.331,2	40,27	196.982,5
UGM	47.492,7	35,63	35.754,9	26,83	50.036,5	37,54	133.284,1
UTA	1.181,4	28,18	1.015,2	24,22	1.995,7	47,60	4.192,3
UDE	40.201,6	30,75	33.618,2	25,72	56.906,7	43,53	130.726,4
<b>Totales</b>							
SAU	183.877,7	29,15	233.372,0	37,00	213.549,7	33,85	630.799,4
UGM	133.476,3	45,48	70.457,1	24,01	89.526,5	30,51	293.459,9
UTA	4.663,8	26,25	5.127,5	28,86	7.977,7	44,90	17.769,0
UDE	109.482,8	27,66	115.967,3	29,30	170.334,9	43,04	395.785,0

#### 4. EXPLOTACIONES CUYO TITULAR ES ATP.

##### 4.1. NÚMERO DE EXPLOTACIONES CUYO TITULAR ES ATP, SEGÚN EDAD Y SEXO DEL TITULAR

###### 4.1.1. Comarcas Agrarias

Sexo	Edad Personalidad Jurídica	Comarcas Agrarias								Total
		I	II	III	IV	V	VI	VII	Sin CA	
Hombres	<40 años	89	70	52	113	81	154	106	1	666
	40-54 años	222	151	100	231	177	436	265	1	1.583
	≥55 años	158	106	82	191	139	364	218	0	1.258
<b>Total Hombres</b>		<b>469</b>	<b>327</b>	<b>234</b>	<b>535</b>	<b>397</b>	<b>954</b>	<b>589</b>	<b>2</b>	<b>3.507</b>
Mujeres	<40 años	36	5	8	11	17	14	13	1	105
	40-54 años	144	15	19	50	28	85	38	2	381
	≥55 años	121	21	28	57	25	72	20	4	348
<b>Total Mujeres</b>		<b>301</b>	<b>41</b>	<b>55</b>	<b>118</b>	<b>70</b>	<b>171</b>	<b>71</b>	<b>7</b>	<b>834</b>
<b>Total</b>		<b>770</b>	<b>368</b>	<b>289</b>	<b>653</b>	<b>467</b>	<b>1.125</b>	<b>660</b>	<b>9</b>	<b>4.341</b>

###### 4.1.2. Zonas de Montaña y Desfavorecida

Sexo	Edad Personalidad Jurídica	Z. Montaña		Z. Desfavorecida		Resto		Total
		Explot.	%	Explot.	%	Explot.	%	
Hombres	<40 años	217	32,58	185	27,78	264	39,64	666
	40-54 años	487	30,76	441	27,86	655	41,38	1.583
	≥55 años	365	29,01	368	29,25	525	41,73	1.258
<b>Total Hombres</b>		<b>1.069</b>	<b>30,48</b>	<b>994</b>	<b>28,34</b>	<b>1.444</b>	<b>41,17</b>	<b>3.507</b>
Mujeres	<40 años	51	48,57	26	24,76	28	26,67	105
	40-54 años	182	47,77	88	23,10	111	29,13	381
	≥55 años	176	50,57	76	21,84	96	27,59	348
<b>Total Mujeres</b>		<b>409</b>	<b>49,04</b>	<b>190</b>	<b>22,78</b>	<b>235</b>	<b>28,18</b>	<b>834</b>
<b>Total</b>		<b>1.478</b>	<b>34,05</b>	<b>1.184</b>	<b>27,27</b>	<b>1.679</b>	<b>38,68</b>	<b>4.341</b>

## 4.2. NÚMERO DE EXPLOTACIONES CUYO TITULAR ES ATP, SEGÚN SU OTE.

### 4.2.1. Comarcas Agrarias.

Orientaciones Técnico Económicas (OTE)	Comarcas Agrarias								Total
	I	II	III	IV	V	VI	VII	Sin CA	
Grandes cultivos	11	92	144	171	151	240	155	6	970
Horticultura	2	0	5	20	9	102	131	0	269
Viticultura	0	5	14	119	104	342	100	1	685
Fruticultura	1	0	2	0	1	20	21	0	45
Olivar	0	0	0	2	4	6	5	0	17
Mixtas de cultivos permanentes	0	0	0	0	1	11	13	0	25
Vacuno de leche	91	2	2	4	2	5	3	0	109
Vacuno de carne	166	81	23	32	10	20	11	1	344
Mixto vacuno carne y leche	12	0	0	2	1	0	0	0	15
Ovino y caprino	205	91	24	51	31	42	39	1	484
Porcino	17	2	8	28	3	30	15	0	103
Avícola	14	2	2	12	3	14	8	0	55
Porcino y aves	0	0	0	0	0	0	0	0	0
Con cultivos mixtos	1	4	15	91	68	128	71	0	378
Cultivos mixtos (ganadería)	97	23	0	0	0	1	0	0	121
Mixtas cultivo-ganadería	6	34	24	25	17	18	8	0	132
No clasificables	148	32	26	96	62	146	79	0	589
<b>Total</b>	<b>771</b>	<b>368</b>	<b>289</b>	<b>653</b>	<b>467</b>	<b>1.125</b>	<b>659</b>	<b>9</b>	<b>4.341</b>

### 4.2.2. Zonas de Montaña y desfavorecida.

Orientaciones Técnico Económicas (OTE)	Z. Montaña		Z. Desfavorecida		Resto		Total
	Explot.	%	Explot.	%	Explot.	%	
Grandes cultivos	208	21,44	379	39,07	383	39,48	970
Horticultura	5	1,86	58	21,56	206	76,58	269
Viticultura	57	8,32	192	28,03	436	63,65	685
Fruticultura	1	2,22	3	6,67	41	91,11	45
Olivar	1	5,88	9	52,94	7	41,18	17
Mixtas de cultivos permanentes	0	0,00	3	12,00	22	88,00	25
Vacuno de leche	94	86,24	5	4,59	10	9,17	109
Vacuno de carne	286	83,14	19	5,52	39	11,34	344
Mixto vacuno carne y leche	12	80,00	3	20,00	0	0,00	15
Ovino y caprino	329	67,98	63	13,02	92	19,01	484
Porcino	40	38,83	30	29,13	33	32,04	103
Avícola	20	36,36	16	29,09	19	34,55	55
Porcino y aves	0	0,00	0	0,00	0	0,00	0
Con cultivos mixtos	22	5,82	201	53,17	155	41,01	378
Cultivos mixtos (ganadería)	120	99,17	0	0,00	1	0,83	121
Mixtas cultivo-ganadería	62	46,97	34	25,76	36	27,27	132
No clasificables	222	37,69	169	28,69	198	33,62	589
<b>Total</b>	<b>1.479</b>	<b>34,07</b>	<b>1.184</b>	<b>27,27</b>	<b>1.678</b>	<b>38,65</b>	<b>4.341</b>

**4.3. SAU, UGMs, UTAs Y UDEs TOTALES DE LAS EXPLOTACIONES REGISTRADAS CUYO TITULAR ES ATP, SEGÚN EL TITULAR.**

**4.3.1. Comarcas Agrarias**

	Comarcas Agrarias								Total
	I	II	III	IV	V	VI	VII	Sin CA	
<b>Hombres</b>									
SAU	16.187,1	34.080,8	17.850,9	59.477,6	45.109,7	49.548,1	26.379,1	73,0	248.706,3
UGM	20.518,9	18.539,7	5.013,8	16.806,2	8.032,3	15.122,3	8.544,3	0,0	92.577,5
UTA	652,0	494,6	314,1	949,5	608,9	1.546,3	1.099,3	3,9	5.668,6
UDE	13.285,9	13.473,7	8.458,3	26.359,3	16.089,7	35.780,4	21.563,1	73,9	135.084,3
<b>Mujeres</b>									
SAU	8.044,8	2.619,9	2.421,8	6.103,4	2.215,9	5.731,9	4.860,7	205,3	32.203,6
UGM	8.538,7	1.233,5	1.672,4	1.855,7	774,4	3.460,3	1.447,3	133,4	19.115,7
UTA	341,8	45,6	73,9	151,7	87,4	200,6	101,9	7,3	1.010,2
UDE	5.477,1	1.021,0	1.630,4	3.237,0	1.719,2	3.818,2	1.698,1	60,8	18.661,8
<b>Totales</b>									
SAU	24.231,9	36.700,7	20.272,7	65.581,0	47.325,6	55.280,0	31.239,8	278,3	280.909,9
UGM	29.057,6	19.773,2	6.686,2	18.661,9	8.806,7	18.582,6	9.991,6	133,4	111.693,2
UTA	993,8	540,2	388,0	1.101,2	696,3	1.746,9	1.201,2	11,2	6.678,8
UDE	18.763,0	14.494,7	10.088,6	29.596,3	17.808,9	39.598,6	23.261,3	134,7	153.746,1

**4.3.2. Zonas de Montaña y Desfavorecida**

	Zona de Montaña		Zona Desfavorecida		Resto		Total
	Dato	%	Dato	%	Dato	%	
<b>Hombres</b>							
SAU	80.372,9	32,32	100.511,6	40,41	67.821,8	27,27	248.706,3
UGM	48.834,2	52,75	21.900,8	23,66	21.842,5	23,59	92.577,5
UTA	1.561,1	27,54	1.733,5	30,58	2.374,0	41,88	5.668,6
UDE	38.317,7	28,37	43.367,6	32,10	53.399,0	39,53	135.084,3
<b>Mujeres</b>							
SAU	13.556,3	42,10	10.294,9	31,97	8.352,5	25,94	32.203,6
UGM	11.292,5	59,07	4.072,8	21,31	3.750,4	19,62	19.115,7
UTA	465,0	46,03	240,5	23,81	304,7	30,16	1.010,2
UDE	8.377,0	44,89	4.498,6	24,11	5.786,2	31,01	18.661,8
<b>Totales</b>							
SAU	93.929,1	33,44	110.806,5	39,45	76.174,3	27,12	280.909,9
UGM	60.126,7	53,83	25.973,6	23,25	25.592,9	22,91	111.693,2
UTA	2.026,1	30,34	1.974,0	29,56	2.678,7	40,11	6.678,8
UDE	46.694,7	30,37	47.866,1	31,13	59.185,2	38,50	153.746,1

## 5. EXPLOTACIONES PRIORITARIAS.

### 5.1. NÚMERO DE EXPLOTACIONES PRIORITARIAS REGISTRADAS, SEGÚN EL TITULAR.

#### 5.1.1. Comarcas Agrarias.

Sexo	Edad Personalidad Jurídica	Comarcas Agrarias							Sin CA	Total
		I	II	III	IV	V	VI	VII		
Hombres	<40 años	56	60	34	102	63	113	84	1	513
	40-54 años	161	131	77	196	148	341	207	0	1.261
	≥55 años	112	84	64	148	103	255	144	0	910
<b>Total Hombres</b>		<b>329</b>	<b>275</b>	<b>175</b>	<b>446</b>	<b>314</b>	<b>709</b>	<b>435</b>	<b>1</b>	<b>2.684</b>
Mujeres	<40 años	22	3	7	8	15	10	10	1	76
	40-54 años	78	10	13	36	17	52	21	0	227
	≥55 años	47	8	11	31	16	35	8	0	156
<b>Total Mujeres</b>		<b>147</b>	<b>21</b>	<b>31</b>	<b>75</b>	<b>48</b>	<b>97</b>	<b>39</b>	<b>1</b>	<b>459</b>
<b>Total personas físicas</b>		<b>476</b>	<b>296</b>	<b>206</b>	<b>521</b>	<b>362</b>	<b>806</b>	<b>474</b>	<b>2</b>	<b>3.143</b>
<b>Personas Jurídicas</b>		<b>113</b>	<b>47</b>	<b>17</b>	<b>47</b>	<b>48</b>	<b>123</b>	<b>71</b>	<b>0</b>	<b>466</b>
<b>Total</b>		<b>589</b>	<b>343</b>	<b>223</b>	<b>568</b>	<b>410</b>	<b>929</b>	<b>545</b>	<b>2</b>	<b>3.609</b>

#### 5.1.2. Zonas de Montaña y Desfavorecida.

Sexo	Edad Personalidad Jurídica	Z. Montaña		Z. Desfavorecida		Resto		Total
		Explot.	%	Explot.	%	Explot.	%	
Hombres	<40 años	166	32,36	151	29,43	196	38,21	513
	40-54 años	387	30,69	362	28,71	512	40,60	1.261
	≥55 años	266	29,23	273	30,00	371	40,77	910
<b>Total Hombres</b>		<b>819</b>	<b>30,51</b>	<b>786</b>	<b>29,28</b>	<b>1.079</b>	<b>40,20</b>	<b>2.684</b>
Mujeres	<40 años	35	46,05	19	25,00	22	28,95	76
	40-54 años	107	47,14	53	23,35	67	29,52	227
	≥55 años	69	44,23	44	28,21	43	27,56	156
<b>Total Mujeres</b>		<b>211</b>	<b>45,97</b>	<b>116</b>	<b>25,27</b>	<b>132</b>	<b>28,76</b>	<b>459</b>
<b>Total personas físicas</b>		<b>1.030</b>	<b>32,77</b>	<b>902</b>	<b>28,70</b>	<b>1.211</b>	<b>38,53</b>	<b>3.143</b>
<b>Personas Jurídicas</b>		<b>189</b>	<b>40,56</b>	<b>120</b>	<b>25,75</b>	<b>157</b>	<b>33,69</b>	<b>466</b>
<b>Total</b>		<b>1.219</b>	<b>33,78</b>	<b>1.022</b>	<b>28,32</b>	<b>1.368</b>	<b>37,91</b>	<b>3.609</b>

## 5.2. NÚMERO DE EXPLOTACIONES PRIORITARIAS REGISTRADAS, SEGÚN SU OTE.

### 5.2.1. Comarcas Agrarias.

Orientaciones Técnico Económicas (OTE)	Comarcas Agrarias								Total
	I	II	III	IV	V	VI	VII	Sin CA	
Grandes cultivos	6	77	99	105	128	130	97	1	643
Horticultura	2	0	6	19	7	114	123	0	271
Viticultura	0	4	12	113	87	287	82	0	585
Fruticultura	0	0	2	0	0	14	19	0	35
Olivar	0	0	0	0	0	1	1	0	2
Mixtas de cultivos permanentes	0	0	0	0	0	11	11	0	22
Vacuno de leche	156	4	4	6	8	18	10	0	206
Vacuno de carne	111	81	23	35	10	23	13	0	296
Mixto vacuno carne y leche	9	0	0	2	1	0	0	0	12
Ovino y caprino	148	99	21	62	44	61	58	1	494
Porcino	14	2	8	36	3	30	11	0	104
Avícola	12	2	2	14	4	13	11	0	58
Porcino y aves	0	0	0	1	0	0	0	0	1
Con cultivos mixtos	1	3	12	85	67	128	63	0	359
Cultivos mixtos (ganadería)	81	24	0	0	1	1	1	0	108
Mixtas cultivo-ganadería	4	38	24	21	25	24	9	0	145
No clasificables	45	9	10	69	25	74	36	0	268
<b>Total</b>	<b>589</b>	<b>343</b>	<b>223</b>	<b>568</b>	<b>410</b>	<b>929</b>	<b>545</b>	<b>2</b>	<b>3.609</b>

### 5.2.2. Zonas de Montaña y Desfavorecida.

Orientaciones Técnico Económicas (OTE)	Z. Montaña		Z. Desfavorecida		Resto		Total
	Explot.	%	Explot.	%	Explot.	%	
Grandes cultivos	157	24,42	259	40,28	227	35,30	643
Horticultura	5	1,85	59	21,77	207	76,38	271
Viticultura	50	8,55	167	28,55	368	62,91	585
Fruticultura	0	0,00	2	5,71	33	94,29	35
Olivar	0	0,00	1	50,00	1	50,00	2
Mixtas de cultivos permanentes	0	0,00	2	9,09	20	90,91	22
Vacuno de leche	162	78,64	14	6,80	30	14,56	206
Vacuno de carne	230	77,70	21	7,09	45	15,20	296
Mixto vacuno carne y leche	9	75,00	3	25,00	0	0,00	12
Ovino y caprino	292	59,11	91	18,42	111	22,47	494
Porcino	36	34,62	41	39,42	27	25,96	104
Avícola	17	29,31	21	36,21	20	34,48	58
Porcino y aves	0	0,00	1	100,00	0	0,00	1
Con cultivos mixtos	20	5,57	197	54,87	142	39,55	359
Cultivos mixtos (ganadería)	105	97,22	0	0,00	3	2,78	108
Mixtas cultivo-ganadería	64	44,14	38	26,21	43	29,66	145
No clasificables	72	26,87	105	39,18	91	33,96	268
<b>Total</b>	<b>1.219</b>	<b>33,78</b>	<b>1.022</b>	<b>28,32</b>	<b>1.368</b>	<b>37,91</b>	<b>3.609</b>

**5.3. SAU, UGMs, UTAs Y UDEs TOTALES DE LAS EXPLOTACIONES PRIORITARIAS REGISTRADAS, SEGÚN EL TITULAR.**

**5.3.1. Comarcas Agrarias**

	Comarcas Agrarias								Total
	I	II	III	IV	V	VI	VII	Sin CA	
<b>Hombres</b>									
SAU	15.034,9	32.453,2	14.940,0	54.356,9	43.197,8	47.357,3	23.040,5	50,5	230.431,2
UGM	19.576,5	18.056,0	4.694,2	15.764,0	7.870,5	14.199,2	7.825,6	0,0	87.986,0
UTA	529,1	445,7	258,5	850,6	533,5	1.321,3	908,2	2,9	4.849,8
UDE	12.730,5	12.918,1	7.681,5	24.963,7	15.405,4	34.265,9	19.543,8	60,8	127.569,7
<b>Mujeres</b>									
SAU	5.659,2	1.539,9	1.773,6	5.471,8	2.000,7	5.153,4	4.422,6	38,6	26.059,6
UGM	6.332,4	821,2	1.575,6	1.826,0	774,4	3.116,3	1.190,5	119,7	15.756,1
UTA	193,5	26,3	50,0	110,3	66,4	133,3	61,8	1,3	642,9
UDE	4.215,2	658,3	1.363,4	2.860,9	1.602,5	3.261,9	1.301,7	23,9	15.287,7
<b>P. Físicas</b>									
SAU	20.694,0	33.993,1	16.713,6	59.828,7	45.198,4	52.510,8	27.463,1	89,1	256.490,9
UGM	25.908,9	18.877,2	6.269,8	17.590,0	8.644,9	17.315,5	9.016,1	119,7	103.742,1
UTA	722,6	472,0	308,5	960,9	599,9	1.454,6	970,0	4,2	5.492,7
UDE	16.945,6	13.576,4	9.044,9	27.824,6	17.007,9	37.527,8	20.845,5	84,6	142.857,4
<b>P. Jurídicas</b>									
SAU	9.669,2	20.208,5	6.117,0	16.430,9	25.030,6	41.428,5	29.825,8	0,0	148.710,5
UGM	18.595,2	8.302,7	3.176,1	12.958,1	7.055,7	15.647,9	11.545,2	0,0	77.280,9
UTA	537,8	161,5	64,6	222,1	237,0	623,4	390,2	0,0	2.236,6
UDE	17.310,7	4.878,6	2.095,6	9.152,0	6.146,5	15.387,8	9.682,8	0,0	64.654,0
<b>Totales</b>									
SAU	30.363,2	54.201,6	22.830,6	76.259,6	70.229,0	93.939,2	57.289,0	89,1	405.201,3
UGM	44.504,1	27.179,9	9.445,9	30.548,1	15.700,6	32.963,4	20.561,3	119,7	181.023,0
UTA	1.260,4	633,5	373,1	1.183,0	836,9	2.078,0	1.360,2	4,2	7.729,3
UDE	34.256,3	18.455,0	11.140,5	36.976,6	23.154,4	52.915,6	30.528,3	84,6	207.511,3

**5.3.2. Zonas de Montaña y Desfavorecida**

	Zona de Montaña		Zona Desfavorecida		Resto		Total
	Dato	%	Dato	%	Dato	%	
<b>Hombres</b>							
SAU	75.761,8	32,88	93.853,8	40,73	60.815,6	26,39	230.431,2
UGM	46.526,3	52,88	21.037,6	23,91	20.422,1	23,21	87.986,0
UTA	1.323,7	27,29	1.536,8	31,69	1.989,3	41,02	4.849,8
UDE	36.315,5	28,47	41.499,4	32,53	49.754,7	39,00	127.569,7
<b>Mujeres</b>							
SAU	9.619,8	36,91	9.263,3	35,55	7.176,6	27,54	26.059,6
UGM	8.568,6	54,38	3.984,5	25,29	3.203,0	20,33	15.756,1
UTA	273,4	42,53	172,1	26,77	197,4	30,70	642,9
UDE	6.529,7	42,71	3.973,7	25,99	4.784,2	31,29	15.287,7
<b>P. Físicas</b>							
SAU	85.381,6	33,29	103.117,1	40,20	67.992,2	26,51	256.490,9
UGM	55.094,9	53,11	25.022,1	24,12	23.625,1	22,77	103.742,1
UTA	1.597,1	29,08	1.708,9	31,11	2.186,7	39,81	5.492,7
UDE	42.845,3	29,99	45.473,2	31,83	54.538,9	38,18	142.857,4
<b>P. Jurídicas</b>							
SAU	44.985,4	30,25	55.253,1	37,15	48.471,93	32,59	148.710,5
UGM	32.872,6	42,54	22.107,1	28,61	22.301,2	28,86	77.280,9
UTA	804,8	35,98	584,0	26,11	847,8	37,91	2.236,6
UDE	25.489,5	39,42	17.876,5	27,65	21.288,02	32,93	64.654,0
<b>Totales</b>							
SAU	130.367,0	32,17	158.370,2	39,08	116.464,1	28,74	405.201,3
UGM	87.967,5	48,59	47.129,2	26,03	45.926,3	25,37	181.023,0
UTA	2.401,9	31,08	2.292,9	29,67	3.034,5	39,26	7.729,3
UDE	68.334,7	32,93	63.349,7	30,53	75.827,0	36,54	207.511,3

## GLOSARIO

Explotación agraria: conjunto de bienes y derechos organizados empresarialmente por su titular en el ejercicio de la actividad agraria, primordialmente con fines de mercado, y que constituye una unidad técnico-económica.

Titular de la explotación agraria: la persona física o jurídica que ejerce la actividad agraria organizando los bienes y derechos integrantes de la explotación con criterios empresariales y asumiendo los riesgos y responsabilidades civil, social y fiscal que puedan derivarse de la gestión de la explotación. Los titulares de las explotaciones familiares son las personas físicas y los de las explotaciones agrarias asociativas son sociedades o entidades de distinto estilo.

Agricultor a Título Principal (ATP): persona física titular o cotitular de explotación que cotiza la Seguridad Social Agraria y cuyos ingresos agrarios son superiores al 50% de sus ingresos totales y que, además, son superiores al 15% de la Renta de Referencia.

Explotación Prioritaria: es la explotación cuyo titular es ATP, si es persona física, y si es persona jurídica tiene el número de socios ATP mayor que el 50% del total de socios (además de otros condicionantes para las personas jurídicas que especifica el DFL 150/2002), tiene al menos una UTA y genera una Renta Unitaria superior al 35% de la Renta de Referencia.

Orientación Técnico Económica (OTE): la de una explotación agraria se determina en función de la importancia relativa que cabe atribuir a sus distintas actividades productivas. La medida en términos cuantitativos de dicha importancia relativa, viene dada por la proporción que corresponde al Margen Bruto (MB) de cada actividad productiva en el MB total de la explotación.

Superficie Agraria Útil (SAU): Comprende las tierras labradas y los pastos permanentes, tanto en secano como en regadío, y se expresa en hectáreas. No incluye las superficies declaradas por el titular en Retirada Obligatoria, en Retirada Voluntaria ni en Barbecho tradicional. Sin embargo, sí se han tenido en cuenta estas superficies para asignar la OTE a las explotaciones.

Unidad de Ganado Mayor (UGM): el ganado de una explotación se expresa en UGMs y para ello se emplean tablas de equivalencia entre distintos tipos de ganado.

Unidad de Trabajo Agrario (UTA): trabajo efectuado por una persona dedicada a tiempo completo durante un año a la actividad agraria. Las UTAs actualmente vigentes en la Comunidad Foral de Navarra se establecieron por O. F. 220/2007, de 6 de julio, del Consejero de Agricultura, Ganadería y Alimentación (BON 92 de 27 de julio).

Unidad de Dimensión Económica Europea (UDE): corresponde a 1200 € de Margen Bruto total de la explotación.

Renta de referencia: es el salario bruto medio anual de los trabajadores no agrarios. Para el año 2007 era de 22.732 € y para el año 2008 es de 23.765 €.

Renta unitaria de trabajo: rendimiento económico generado en la explotación agraria que se atribuye a la unidad de trabajo y que se obtiene dividiendo entre el número de unidades de trabajo agrario dedicadas a la explotación, la cifra resultante de sumar el margen neto o excedente neto de la explotación y el importe de los salarios pagados.