

3

PLANO de demarcación de la mina

..... "ALTAMIRA" en término

de OLAZAGUTIA provincia

de (Navarra)

—————
Número de su expediente 2.798.....

DISTRITO MINERO DE GUIPUZCOA

Provincia de NAVARRA

Plano de la demarcación de la mina de carbonato de cal titulada Altamira
(número 2798) sita en el paraje nombrado Altamira y otros término de Olazagutia

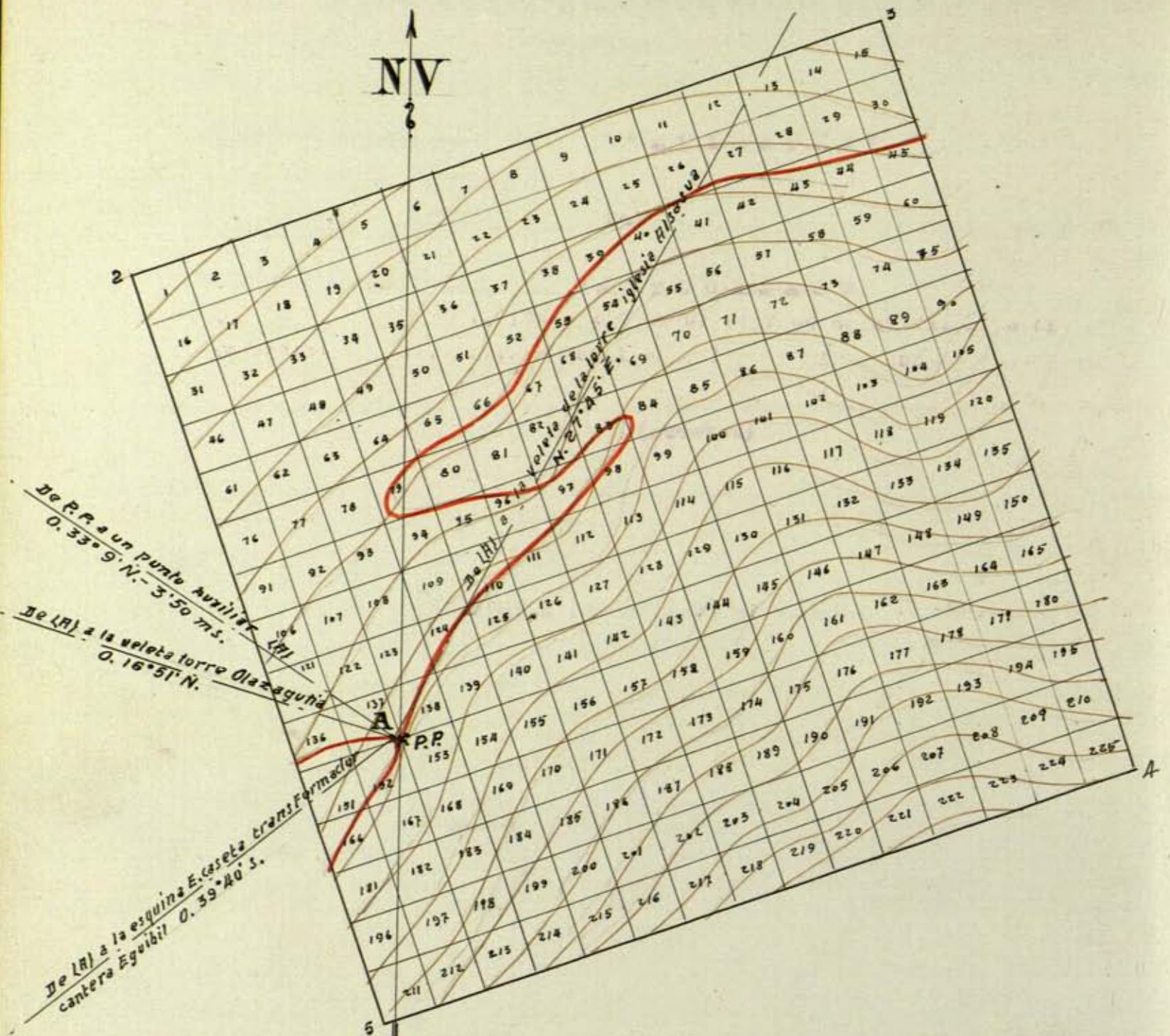

Escala de 1:10.000

V.º B.º
El Ingeniero Jefe,

Andurra

Conforme:
El Ingeniero que demarcó,

Juan Esteban

EXPLICACIÓN

P punto de partida el poste indicador situado en la bifurcacion de la carretera de Olazagutia a Estella.

1 2 - 5 ----- estacas

1.ª y 2.ª - 225 ----- pertenencias.

San Sebastián, 23 de Abril de 194 2

El Auxiliar

Juan Esteban





DISTRITO MINERO DE GUIPÚZCOA

Provincia de NAVARRA

Explicación del plano de doscientas veinticinco pertenencias para la mina de carbonato de cal nombrada Altamira cuyo expediente tiene el núm. 2798 sita en Altamira y otros término municipal de Olazagutia demarcada de orden del Sr. Gobernador fecha 12 de Febrero de 1942 por el Ingeniero que suscribe el 17 de Marzo de 1942

VISUALES DE REFERENCIAS A PUNTOS FIJOS

	Meridiano verdadero	Distancia horizontal en metros
De Punto de partida a uno auxiliar (A)	0.33°9'N.	3'50
De (A) a la esquina E. de la caseta del transformador de la cantera Eguibil.....	0.39°40'S.	
De (A) a la veleta torre Iglesia de Olazagutia.....	0.16°51'N.	
De (A) a id id id de Alsasua.....	N.27°45'E.	

LINEAS DE LA DEMARCACIÓN

DESDE	Meridiano verdadero	Longitud metros	Metros cuadrados	SITIO DE LOS MOJONES	MINAS O TERRENDOS COLINDANTES con expresión del número de sus expedientes respectivos
PP-1	0.20° S.	200		Altamira	Linda esta mina por
1- 2	N.20° O.	1000	=2.250.000=	id	todos rumbos con te-
2- 3	E.20° N.	1500		Larraitz	rreno franco.-
3- 4	S.20° E.	1500		Larraizaco-barrondo	-
4- 5	O.20° S.	1500		Revueltaraja	-
5- 1*	N.20° O.	500		Altamira	+
San Sebastian <u>23</u> de Abril de 1942					
<i>Juan Murguía</i>					

