

GOBIERNO DE NAVARRA

ECONOMÍA, HACIENDA, INDUSTRIA Y
EMPLEOCULTURA, TURISMO Y RELACIONES
INSTITUCIONALES

PRESIDENCIA, JUSTICIA E INTERIOR

EDUCACION

DESARROLLO RURAL, MEDIO
AMBIENTE, Y ADMINISTRACIÓN
LOCAL

SALUD

POLÍTICAS SOCIALES

FOMENTO

SEGURIDAD Y EMERGENCIAS

El Gobierno de Navarra pide a los conductores que extremen las precauciones ante la previsión de heladas generalizadas esta madrugada

La crecida del Ebro afecta a la carretera N-113, a la altura de Castejón, y a la que une Ribaforada con Fustiñana

Lunes, 21 de enero de 2013

El Gobierno de Navarra recomienda a los conductores que extremen las precauciones ante la [previsión meteorológica](#) de heladas generalizadas esta madrugada en la Comunidad Foral, que podrán alcanzar los -7° C en la zona pirenaica.

Asimismo, durante este martes la cota de nieve se situará entre los 300 y los 600 metros. Cabe recordar que la AEMET ha declarado la [alerta amarilla](#) en la zona pirenaica,

por nevadas de hasta cinco centímetros de espesor; y en la vertiente cantábrica y zona centro de Navarra por una acumulación de nieve de 2 centímetros.

El Departamento de Fomento ha preparado un dispositivo de hasta 104 equipos quitanieves que, a partir de las 5 horas de este martes, recorrerán la Autopista de Navarra (AP-15), las autovías del Pirineo (A-21), de la Barranca (A-10), del Camino (A-12), del Ebro (A-68), de Leizaran (A-15), del Norte (A-1); la Ronda de Pamplona (PA-30); y las carreteras Pamplona-Behobia (N-121-A) y Pamplona-Tudela (N-121).

Estas máquinas también atenderán los puertos de Artesiaga, Belagua, Belate, Carrascal, Egozkue, Erro, Ibañeta, Lerga, Lizarraga, Loiti, Mezkiritz, Urbasa y Urquiaga; así como carreteras de los valles pirenaicos, de Goñi, de Izagaondoa, de Ultzama, de Yerri y de las áreas de Meano y Lapoblación.

Además, y ante la previsión de heladas generalizadas, el Servicio de Conservación va a realizar esta tarde, entre las 16 y las 20 horas, un tratamiento preventivo en las carreteras, tramos y puntos potencialmente peligrosos.

Tierras de cultivo y dos carreteras inundadas por el Ebro



La rotonda de acceso a la Autopista A-15, rodeada de agua.

El Gobierno de Navarra da por concluido el episodio de avenidas después de que el río Ebro, a su paso por Castejón, haya alcanzado esta mañana los 2.235 m³/s entre las 6.20 y las 9.30 horas y los 7,46 metros de altura. A partir de ese momento el nivel ha comenzado a descender ligeramente hasta registrar, a las 14.30 horas, los 2.136 m³/s. En estos momentos (22.00 horas) el caudal es de 1.819,3 m³/s. con una altura de 6,88 metros.

El Ebro ha inundado esta mañana terrenos de cultivo de Ribaforada y Buñuel, entre otras localidades, y la carretera NA-5202 (Fustiñana-Ribaforada), que permanece cortada. La carretera N-113 (Pamplona-Madrid) también se encuentra cerrada a la altura de Castejón por inundación.

La cresta de la crecida ya ha sobrepasado el límite de la Comunidad Foral sin que las inundaciones hayan afectado a viviendas y, aunque si han resultado anegadas varias granjas, los animales han podido ser puestos a salvo.

El agua ha superado y roto diversas motas, lo que ha propiciado la inundación de una amplia zona cuadrada en cuyos límites se situarían las localidades de Milagro, Alfaro (La Rioja), Castejón y Cadreita, y ha llegado hasta la autopista de Navarra (A-15) por ambos lados, sin llegar a cubrirla.

El desbordamiento por la margen izquierda ha inundado los arrozales y campos de cultivo situados en Valtierra y Arguedas, llegando el agua prácticamente hasta el casco urbano de dichas localidades. En El Bocal, por su parte, la riada ha dañado numerosas motas de contención, y en Buñuel también se han inundado campos de cultivo.

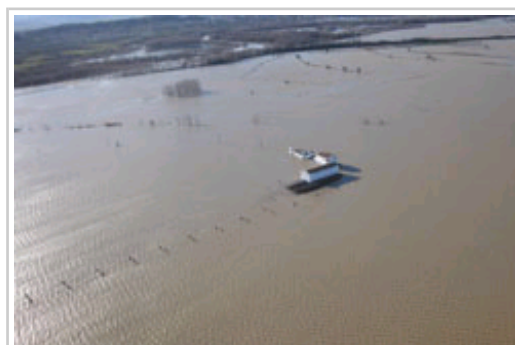

Una granja afectada por las inundaciones.

En cuanto a la valoración de los daños, será preciso esperar a que se retire el agua para poder acceder a las áreas inundadas. Será entonces cuando se puedan comprobar las afecciones a los cultivos, infraestructuras (motas, caminos, puentes, etc) y edificaciones.

Por su parte, el río Ega en Andosilla ha disminuido su caudal durante la jornada de hoy hasta niveles similares a los registrados hace una semana y lejos de los 223,80 m³/s y los 3,88 metros alcanzados la madrugada del domingo 20 de enero. El resto de cuencas hidrográficas registran caudales normales. No obstante, continúa vigente el nivel 1 de alerta del Plan de Emergencias por Inundaciones.

La evolución de los caudales de los ríos navarros puede consultarse en [web del agua](#) del Gobierno de Navarra, la situación de las carreteras en <http://incidenciascarreteras.navarra.es> y en el teléfono de información 848 423 500, y la previsión meteorológica y los datos de precipitación en <http://meteo.navarra.es/>.

Estado de las carreteras

A las 15 horas, además de las afecciones en las carreteras N-113 y NA-5202, que están cortadas por inundación, está cerrada la carretera NA-137 (Burgui-Isaba-Francia), desde el pk 47 (Venta de Juan Pito, en el puerto de Belagua) por riesgo de aludes.

Asimismo, están cortadas por desprendimientos la NA-176 (Garde-Ansó) entre el pk. 6 y 8; y la NA-718, (Estella-Olazagutía), entre el pk. 36,5 (cruce con la NA-7183, Alsasua-Urbasa, en Altamira) y el pk. 30,25, por desprendimiento en el pk. 34; y por hundimiento del firme está cortada la NA-5110, Pueyo-Alto de Lerga, entre el pk. 3 y el 6.

Incidencias registradas

Las principales incidencias registradas en las últimas horas como consecuencia del temporal de lluvias son las siguientes:

18:37 Informa la Ertzaintza del corte de la Autovía del Norte (A-1), a la altura de Ursuaran (Guipúzcoa) sentido Irún, por un desprendimiento. Se deriva el tráfico pesado por la A-10 y A-15.

19:55 Balsa de agua en la calzada de la NA-601; pk. 24 (Mendigorría).

22:30 El corte de la A-1 se amplía a todo tipo de vehículos.

01:10.- Corte de calzada por desprendimiento de rocas a la altura del pk 1,5 de la carretera NA-127, Rocaforte.

01:30 Se habilita un carril para cada sentido de la circulación en la Autovía del Norte (A-1) mediante bypass entre los pk 408 y 412.

03:34.- Desprendimiento de piedras y barro en la calzada en la NA-7123 (Garísoain-Alloz), principalmente entre los pk 1 y 2,600.

Recomendaciones del Gobierno de Navarra

El Gobierno de Navarra recuerda a los ciudadanos la necesidad de que respeten tanto las indicaciones de las autoridades de tráfico como de las señales que alertan de la posibilidad de hielo en la calzada. Además pide a los conductores que no adelanten a las máquinas quitanieves, que no detengan su vehículo en la calzada y que estacionen su vehículo únicamente fuera de la carretera.

Asimismo, recuerda que es preferible viajar de día y por carreteras principales o vías rápidas. Igualmente es importante revisar los neumáticos, frenos, batería, anticongelante, luces, refrigerante y calefacción. También es aconsejable llenar el depósito de combustible y repostar cada 100 kilómetros, llevar siempre ropa de abrigo, cadenas o neumáticos de invierno, teléfono móvil con su cargador y alcohol y un rascador para retirar el hielo del parabrisas.

Galería de fotos



Vista aérea de una de las zonas inundadas.