

# SINIESTRALIDAD LABORAL EN NAVARRA

**Tercer Trimestre Año 2014**

**Instituto Navarro de Salud Pública y Laboral de Navarra**  
Sección de Epidemiología Laboral, Investigación y Evaluación Sanitaria

**PARTES DE ACCIDENTES DE TRABAJO CON BAJA  
SEGÚN GRADO DE LESIÓN Y SECTORES ECONÓMICOS**

**NAVARRA - 3.er trimestre Año 2014 / 2013**

ACCIDENTES EN JORNADA DE TRABAJO CON BAJA SEGÚN SECTORES ECONÓMICOS	LEVES		GRAVES		MORTALES		TOTALES	
	2014	2013	2014	2013	2014	2013	2014	2013
Agricultura	87	84	1	6	1		89	90
Industria	592	563	8	8	2	1	602	572
Construcción	146	149		5	2		148	154
Servicios	678	599	5	2	2	2	685	603
<b>TOTAL</b>	<b>1503</b>	<b>1395</b>	<b>14</b>	<b>21</b>	<b>7</b>	<b>3</b>	<b>1524</b>	<b>1419</b>
A.T. "In Itinere"	153	128	2	3			155	131
<b>TOTAL A.T. CON BAJA</b>	<b>1656</b>	<b>1523</b>	<b>16</b>	<b>24</b>	<b>7</b>	<b>3</b>	<b>1679</b>	<b>1550</b>

*Fuente: I.S.P.L.N. Sección de Epidemiología Laboral, Investigación y Evaluación Sanitaria*

Datos a fecha 28/11/2014

**PARTES DE ACCIDENTES DE TRABAJO CON BAJA  
SEGÚN GRADO DE LESIÓN Y ACTIVIDAD ECONÓMICA (CNAE 2009)**

**NAVARRA - 3.º trimestre Año 2014 / 2013**

ACCIDENTES EN JORNADA DE TRABAJO CON BAJA SEGÚN ACTIVIDAD ECONÓMICA (CNAE 2009)	LEVES		GRAVES		MORTALES		TOTAL	
	2014	2013	2014	2013	2014	2013	2014	2013
	01 Agricultura, ganadería, caza y servicios relacionados	75	69	1	4	1		77
02 Silvicultura y explotación forestal	12	14		2			12	16
03 Pesca y acuicultura		1					0	1
05 Extracción de antracita, hulla y lignito							0	0
06 Extracción de crudo de petróleo y gas natural							0	0
07 Extracción de minerales metálicos							0	0
08 Otras industrias extractivas	6	8					6	8
09 Actividades de apoyo a las industrias extractivas							0	0
10 Industria de la alimentación	143	143	3		1	1	147	144
11 Fabricación de bebidas	5	5					5	5
12 Industria del tabaco							0	0
13 Industria textil	5	4					5	4
14 Confección de prendas de vestir	2						2	0
15 Industria del cuero y del calzado		1					0	1
16 Industria de la madera y del corcho, excepto muebles	15	11					15	11
17 Industria del papel	9	14			1		10	14
18 Artes gráficas y reproducción de soportes grabados	9	3					9	3
19 Coquerías y refino de petróleo							0	0
20 Industria química	8	5	1				9	5
21 Fabricación de productos farmacéuticos	4	3					4	3
22 Fabricación de productos de caucho y plásticos	35	30		2			35	32
23 Fabricación de otros productos minerales no metálicos Metalurgia; fabricación de productos de hierro, acero y ferroaleaciones	10	12	1				11	12
24 Fabricación de productos metálicos, excepto maquinaria y equipo	47	42		1			47	43
25 Fabricación de productos informáticos, electrónicos y ópticos	91	81	1	1			92	82
26 Fabricación de material y equipo eléctrico	4	3					4	3
27 Fabricación de material y equipo eléctrico	12	8					12	8
28 Fabricación de maquinaria y equipo n.c.o.p.	30	33					30	33
29 Fabricación de vehículos de motor, remolques y semirremolques	95	100		2			95	102
30 Fabricación de otro material de transporte	4	1		1			4	2
31 Fabricación de muebles	7	6					7	6
32 Otras industrias manufactureras	4	5					4	5
33 Reparación e instalación de maquinaria y equipo	12	22	1	1			13	23
35 Suministro de energía eléctrica, gas, vapor y aire acondicionado	1	4					1	4
36 Captación, depuración y distribución de agua	8	4	1				9	4
37 Recogida y tratamiento de aguas residuales	1	1					1	1
38 Recogida, tratamiento y eliminación de residuos; valorización	25	14					25	14
39 Actividades de descontaminación y otros servicios de gestión de residuos							0	0
41 Construcción de edificios	48	57		3	1		49	60
42 Ingeniería civil	7	8					7	8
43 Actividades de construcción especializada	91	84		2	1		92	86
45 Venta y reparación de vehículos de motor y motocicletas	34	26	1				35	26
46 Comercio al por mayor e intermediarios del comercio, excepto de vehículos de motor y motocicletas	47	34	1			2	48	36
47 Comercio al por menor, excepto de vehículos de motor y motocicletas	97	86					97	86
49 Transporte terrestre y por tubería	49	30	1		1		51	30
50 Transporte marítimo y por vías navegables interiores							0	0
51 Transporte aéreo	2						2	0
52 Almacenamiento y actividades anexas al transporte	26	20					26	20
53 Actividades postales y de correos	13	4					13	4
55 Servicios de alojamiento	11	14					11	14
56 Servicios de comidas y bebidas	60	65	2				62	65
58 Edición	1	2					1	2
59 Actividades cinematográficas, de vídeo y de televisión, grabación de sonido y edición musical	1						1	0

**PARTES DE ACCIDENTES DE TRABAJO CON BAJA  
SEGÚN GRADO DE LESIÓN Y ACTIVIDAD ECONÓMICA (CNAE 2009)**

**NAVARRA - 3.º trimestre Año 2014 / 2013**

ACCIDENTES EN JORNADA DE TRABAJO CON BAJA SEGÚN ACTIVIDAD ECONÓMICA (CNAE 2009)	LEVES		GRAVES		MORTALES		TOTAL	
	2014	2013	2014	2013	2014	2013	2014	2013
60 Actividades de programación y emisión de radio y televisión							0	0
61 Telecomunicaciones		2					0	2
62 Programación, consultoría y otras actividades relacionadas con la informática							0	0
63 Servicios de información							0	0
64 Servicios financieros, excepto seguros y fondos de pensiones	3	2					3	2
65 Seguros, reaseguros y fondos de pensiones, excepto Seguridad Social obligatoria							0	0
66 Actividades auxiliares a los servicios financieros y los seguros							0	0
68 Actividades inmobiliarias	1						1	0
69 Actividades jurídicas y de contabilidad	1	1					1	1
70 Actividades de las sedes centrales; actividades de consultoría de gestión empresarial	1	1					1	1
71 Servicios técnicos de arquitectura e ingeniería; ensayos y análisis técnicos	5	1					5	1
72 Investigación y desarrollo		1					0	1
73 Publicidad y estudios de mercado	4	1					4	1
74 Otras actividades profesionales, científicas y técnicas	2	2					2	2
75 Actividades veterinarias	1	3					1	3
77 Actividades de alquiler	6	4					6	4
78 Actividades relacionadas con el empleo	7	3					7	3
79 Actividades de agencias de viajes, operadores turísticos, servicios de reservas y otros relacionados	1						1	0
80 Actividades de seguridad e investigación	5	4					5	4
81 Servicios a edificios y actividades de jardinería	37	32					37	32
82 Actividades administrativas de oficina y otras actividades auxiliares a las empresas	4	3					4	3
84 Administración Pública y defensa; Seguridad Social obligatoria	104	92		1	1		105	93
85 Educación	22	14					22	14
86 Actividades sanitarias	36	37					36	37
87 Asistencia en establecimientos residenciales	31	36					31	36
88 Actividades de servicios sociales sin alojamiento	32	23					32	23
90 Actividades de creación, artísticas y espectáculos	4	4					4	4
91 Actividades de bibliotecas, archivos, museos y otras actividades culturales	1	1					1	1
92 Actividades de juegos de azar y apuestas		2					0	2
93 Actividades deportivas, recreativas y de entretenimiento	18	33					18	33
94 Actividades asociativas	2	2		1			2	3
95 Reparación de ordenadores, efectos personales y artículos de uso doméstico	1	1					1	1
96 Otros servicios personales	3	10					3	10
97 Actividades de los hogares como empleadores de personal doméstico	5	2					5	2
98 Actividades de los hogares como productores de bienes y servicios para uso propio							0	0
99 Actividades de organizaciones y organismos extraterritoriales		1					0	1
<b>Total Actividades</b>	<b>1503</b>	<b>1395</b>	<b>14</b>	<b>21</b>	<b>7</b>	<b>3</b>	<b>1524</b>	<b>1419</b>
<b>ACCIDENTES IN ITINERE CON BAJA</b>	<b>153</b>	<b>128</b>	<b>2</b>	<b>3</b>			<b>155</b>	<b>131</b>
<b>TOTAL GENERAL</b>	<b>1656</b>	<b>1523</b>	<b>16</b>	<b>24</b>	<b>7</b>	<b>3</b>	<b>1679</b>	<b>1550</b>

Datos a fecha 28/11/2014

**ACCIDENTES DE TRABAJO CON BAJA EN JORNADA DE TRABAJO.**  
**ÍNDICES DE INCIDENCIA ACUMULADOS DE ACCIDENTES TOTALES POR SECTORES ECONÓMICOS**  
**NAVARRA - Acumulado Enero - Septiembre 2014 / 2013**

SECTORES ECONÓMICOS	Enero - Septiembre 2014			Enero - Septiembre 2013		
	Accidentes	n.º Trabajadores	Índice de Incidencia por mil trabajadores	Accidentes	n.º Trabajadores	Índice de Incidencia por mil trabajadores
AGRICULTURA	269	9238	<b>29,1</b>	267	9615	<b>27,8</b>
INDUSTRIA	1998	57877	<b>34,5</b>	1870	57329	<b>32,6</b>
CONSTRUCCION	440	9342	<b>47,1</b>	454	10433	<b>43,5</b>
SERVICIOS	2112	134944	<b>15,7</b>	1890	133107	<b>14,2</b>
No consta		218			278	
<b>TOTAL</b>	<b>4.819</b>	<b>211.619</b>	<b>22,8</b>	<b>4.481</b>	<b>210.763</b>	<b>21,3</b>

*Fuente Población Asalariada: Servicio de Estadísticas de Protección Social del Ministerio de Trabajo y Asuntos Sociales*

*Fuente Datos Accidentes y Elaboración: I.S.P.L.N. Sección de Epidemiología Laboral, Investigación y Evaluación Sanitaria*

Datos a fecha 28/11/2014

**ACCIDENTES DE TRABAJO CON BAJA EN JORNADA DE TRABAJO.  
ÍNDICES DE INCIDENCIA ACUMULADOS DE ACCIDENTES TOTALES (CNAE 2009)**

**NAVARRA - Acumulado Enero - Septiembre 2014 / 2013**

ACCIDENTES EN JORNADA DE TRABAJO CON BAJA SEGÚN ACTIVIDAD ECONÓMICA (CNAE 2009)	Enero - Septiembre 2014			Enero - Septiembre 2013		
	Accidentes Navarra	Número Trabajadores	Índice de Incidencia por mil trabajadores	Accidentes Navarra	Número Trabajadores	Índice de Incidencia por mil trabajadores
01 Agricultura, ganadería, caza y servicios relacionados	237	9138	25,9	229	9501	24,1
02 Silvicultura y explotación forestal	31	63	492,9	36	66	547,3
03 Pesca y acuicultura	1	37	27,1	2	48	41,8
05 Extracción de antracita, hulla y lignito		0	0,0		0	0,0
06 Extracción de crudo de petróleo y gas natural		0	0,0		0	0,0
07 Extracción de minerales metálicos		14	0,0		4	0,0
08 Otras industrias extractivas	8	361	22,1	15	389	38,6
09 Actividades de apoyo a las industrias extractivas		0	0,0		0	0,0
10 Industria de la alimentación	408	10922	37,4	395	10522	37,5
11 Fabricación de bebidas	22	1149	19,1	21	1152	18,2
12 Industria del tabaco	1	0	0,0		0	0,0
13 Industria textil	14	289	48,5	8	300	26,6
14 Confección de prendas de vestir	3	349	8,6	1	355	2,8
15 Industria del cuero y del calzado		155	0,0	4	137	29,3
16 Industria de la madera y del corcho, excepto muebles	47	934	50,3	30	943	31,8
17 Industria del papel	28	2005	14,0	34	1962	17,3
18 Artes gráficas y reproducción de soportes grabados	22	836	26,3	19	898	21,2
19 Coquerías y refino de petróleo		0	0,0		0	0,0
20 Industria química	34	1225	27,8	19	1296	14,7
21 Fabricación de productos farmacéuticos	14	845	16,6	18	788	22,8
22 Fabricación de productos de caucho y plásticos	137	3338	41,0	119	3211	37,1
23 Fabricación de otros productos minerales no metálicos Metalurgia; fabricación de productos de hierro, acero y ferroaleaciones	40	1719	23,3	46	1919	24,0
24 Fabricación de productos metálicos, excepto maquinaria y equipo	152	3819	39,8	189	3940	48,0
25 Fabricación de productos informáticos, electrónicos y ópticos	303	5321	56,9	281	5383	52,2
26 Fabricación de material y equipo eléctrico	5	663	7,5	5	663	7,5
27 Fabricación de maquinaria y equipo n.c.o.p.	41	1798	22,8	26	1791	14,5
28 Fabricación de vehículos de motor, remolques y semirremolques	114	4606	24,8	132	4613	28,6
29 Fabricación de otro material de transporte	395	11801	33,5	351	11360	30,9
30 Fabricación de muebles	13	179	72,7	4	151	26,4
31 Otras industrias manufactureras	27	816	33,1	24	850	28,2
32 Reparación e instalación de maquinaria y equipo Suministro de energía eléctrica, gas, vapor y aire acondicionado	14	186	75,2	10	173	57,9
33 Captación, depuración y distribución de agua	44	1696	25,9	45	1705	26,4
35 Recogida y tratamiento de aguas residuales Recogida, tratamiento y eliminación de residuos; valorización	15	716	20,9	15	733	20,5
36 Recogida, tratamiento y eliminación de residuos; valorización	29	846	34,3	12	861	13,9
37 Actividades de descontaminación y otros servicios de gestión de residuos	2	60	33,6	2	46	43,7
38 Actividades de descontaminación y otros servicios de gestión de residuos	65	1217	53,4	44	1178	37,4
39 Construcción de edificios	1	11	93,8	1	9	116,9
41 Ingeniería civil	157	3106	50,5	192	3787	50,7
42 Actividades de construcción especializada	22	452	48,7	19	491	38,7
43 Venta y reparación de vehículos de motor y motocicletas	261	5784	45,1	243	6155	39,5
45 Comercio al por mayor e intermediarios del comercio, excepto de vehículos de motor y motocicletas	107	3185	33,6	98	3217	30,5
46 Comercio al por menor, excepto de vehículos de motor y motocicletas	155	7062	21,9	135	7008	19,3
47 Transporte terrestre y por tubería	277	15272	18,1	261	15192	17,2
49 Transporte marítimo y por vías navegables interiores	152	5018	30,3	114	5009	22,8
50 Transporte aéreo		1	0,0		2	0,0
51 Almacenamiento y actividades anexas al transporte	3	42	71,8		46	0,0
52 Actividades postales y de correos	98	1795	54,6	63	1863	33,8
	30	748	40,1	24	747	32,1

**ACCIDENTES DE TRABAJO CON BAJA EN JORNADA DE TRABAJO.**  
**ÍNDICES DE INCIDENCIA ACUMULADOS DE ACCIDENTES TOTALES (CNAE 2009)**  
**NAVARRA - Acumulado Enero - Septiembre 2014 / 2013**

ACCIDENTES EN JORNADA DE TRABAJO CON BAJA SEGÚN ACTIVIDAD ECONÓMICA (CNAE 2009)	Enero - Septiembre 2014			Enero - Septiembre 2013		
	Accidentes	Número	Índice de	Accidentes	Número	Índice de
	Navarra	Trabajadores	Incidencia por mil trabajadores	Navarra	Trabajadores	Incidencia por mil trabajadores
55 Servicios de alojamiento	26	2171	12,0	33	2145	15,4
56 Servicios de comidas y bebidas	198	9616	20,6	178	9383	19,0
58 Edición	2	704	2,8	7	714	9,8
59 Actividades cinematográficas, de vídeo y de televisión, grabación de sonido y edición musical	4	205	19,6	2	250	8,0
60 Actividades de programación y emisión de radio y televisión		118	0,0	2	123	16,3
61 Telecomunicaciones	2	343	5,8	7	372	18,8
62 Programación, consultoría y otras actividades relacionada con la informática		1272	0,0	3	1239	2,4
63 Servicios de información		45	0,0		39	0,0
64 Servicios financieros, excepto seguros y fondos de pensiones	3	2680	1,1	3	2851	1,1
65 Seguros, reaseguros y fondos de pensiones, excepto Seguridad Social obligatoria		669	0,0		679	0,0
66 Actividades auxiliares a los servicios financieros y los seguros	1	453	2,2		463	0,0
68 Actividades inmobiliarias	2	392	5,1	2	358	5,6
69 Actividades jurídicas y de contabilidad	2	2427	0,8	3	2478	1,2
70 Actividades de las sedes centrales; actividades de consultoría de gestión empresarial	4	894	4,5	4	880	4,5
71 Servicios técnicos de arquitectura e ingeniería; ensayos y análisis técnicos	11	2619	4,2	8	2735	2,9
72 Investigación y desarrollo	5	1268	3,9	2	1331	1,5
73 Publicidad y estudios de mercado	6	492	12,2	8	510	15,7
74 Otras actividades profesionales, científicas y técnicas	4	534	7,5	3	570	5,3
75 Actividades veterinarias	5	148	33,7	4	144	27,8
77 Actividades de alquiler	15	648	23,2	13	702	18,5
78 Actividades relacionadas con el empleo	18	3431	5,2	14	2280	6,1
79 Actividades de agencias de viajes, operadores turísticos, servicios de reservas y otros relacionados	1	272	3,7		297	0,0
80 Actividades de seguridad e investigación	14	899	15,6	12	1015	11,8
81 Servicios a edificios y actividades de jardinería	118	6677	17,7	107	6723	15,9
82 Actividades administrativas de oficina y otras actividades auxiliares a las empresas	23	1129	20,4	17	919	18,5
84 Administración Pública y defensa; Seguridad Social obligatoria	294	10191	28,8	241	10246	23,5
85 Educación	83	13808	6,0	77	13261	5,8
86 Actividades sanitarias	119	14736	8,1	120	14468	8,3
87 Asistencia en establecimientos residenciales	118	4000	29,5	111	3902	28,4
88 Actividades de servicios sociales sin alojamiento	95	3380	28,1	65	3341	19,5
90 Actividades de creación, artísticas y espectáculos	10	424	23,6	7	414	16,9
91 Actividades de bibliotecas, archivos, museos y otras actividades culturales	1	88	11,3	1	95	10,5
92 Actividades de juegos de azar y apuestas	3	274	11,0	5	285	17,5
93 Actividades deportivas, recreativas y de entretenimiento	58	2879	20,1	77	2851	27,0
94 Actividades asociativas	11	1897	5,8	11	1872	5,9
95 Reparación de ordenadores, efectos personales y artículos de uso doméstico	8	299	26,8	7	314	22,3
96 Otros servicios personales	14	1848	7,6	29	1848	15,7
97 Actividades de los hogares como empleadores de personal doméstico	12	7883	1,5	11	7919	1,4
98 Actividades de los hogares como productores de bienes y servicios para uso propio		0	0,0		0	0,0
99 Actividades de organizaciones y organismos extraterritoriales		6	0,0	1	6	160,7

Datos a fecha 28/11/2014

*Fuente Población Asalariada: Servicio de Estadísticas de Protección Social del Ministerio de Trabajo y Asuntos Sociales*

*Fuente Datos Accidentes y Elaboración: I.S.P.L.N. Sección de Epidemiología Laboral, Investigación y Evaluación Sanitaria*

AT-4

**PARTES DE ACCIDENTES DE TRABAJO CON BAJA  
SEGÚN GRADO DE LESIÓN Y SECTORES ECONÓMICOS**

**NAVARRA - Acumulado Enero - Septiembre 2014 / 2013**

ACCIDENTES EN JORNADA DE TRABAJO CON BAJA SEGÚN SECTORES ECONÓMICOS	LEVES		GRAVES		MORTALES		TOTALES	
	2014	2013	2014	2013	2014	2013	2014	2013
Agricultura	264	252	4	13	1	2	269	267
Industria	1972	1855	22	12	4	3	1998	1870
Construcción	435	448	3	6	2		440	454
Servicios	2096	1876	14	11	2	3	2112	1890
<b>TOTAL</b>	<b>4767</b>	<b>4431</b>	<b>43</b>	<b>42</b>	<b>9</b>	<b>8</b>	<b>4819</b>	<b>4481</b>
A.T. "In Itinere"	504	508	6	7		1	510	516
<b>TOTAL A.T. CON BAJA</b>	<b>5271</b>	<b>4939</b>	<b>49</b>	<b>49</b>	<b>9</b>	<b>9</b>	<b>5329</b>	<b>4997</b>

*Fuente: I.S.P.L.N. Sección de Epidemiología Laboral, Investigación y Evaluación Sanitaria*

Datos a fecha 28/11/2014



**ACCIDENTES DE TRABAJO CON BAJA EN JORNADA DE TRABAJO.**  
**ÍNDICES DE INCIDENCIA ACUMULADOS DE ACCIDENTES TOTALES (División-Cnae2009)**  
**RÉGIMEN ESPECIAL DE TRABAJADORES AUTÓNOMOS**  
**NAVARRA - Acumulado Enero - Septiembre 2014**

ACCIDENTES EN JORNADA DE TRABAJO CON BAJA SEGÚN ACTIVIDAD ECONÓMICA (CNAE 2009) (*)	Acumulado Enero - Septiembre 2014					
	GRADO DE LESIÓN			TOTAL	Número Trabajadores (1)	Índice de Incidencia por mil trabajadores
	Leves	Graves	Mortales			
01 Agricultura, ganadería, caza y serv. relacionados	53	2		55	3670	15,0
02 Silvicultura y explotación forestal	1			1	38	26,6
08 Otras industrias extractivas	1			1	3	333,3
13 Industria textil	1			1	11	90,9
18 Artes gráficas y reproducción de soportes grabados	1			1	47	21,3
25 Fabric. de productos metálicos, excepto maquinaria y equipo	4			4	98	41,0
32 Otras industrias manufactureras	1			1	5	200,0
33 Reparación e instalación de maquinaria y equipo	1			1	60	16,6
41 Construcción de edificios	8	1		9	206	43,8
43 Actividades de construcción especializada	22	1		23	631	36,5
45 Venta y reparación de vehículos de motor y motocicletas	3			3	216	13,9
46 Comercio al por mayor e intermediarios del comercio	2			2	319	6,3
47 Comercio al por menor, excep. vehíc. motor y motocicletas	11			11	981	11,2
49 Transporte terrestre y por tubería	12	1		13	443	29,3
55 Servicios de alojamiento	1			1	44	22,5
56 Servicios de comidas y bebidas	2	1		3	616	4,9
66 Activ. auxiliares a los servicios financieros y a los seguros	1			1	76	13,2
69 Actividades jurídicas y de contabilidad	1			1	215	4,7
75 Actividades veterinarias	1			1	24	41,7
78 Actividades relacionadas con el empleo	2			2	50	40,3
81 Servicios a edificios y actividades de jardinería	4			4	131	30,6
82 Act. administrativas de oficina y otras act. Auxiliares	5			5	75	66,9
88 Actividades de servicios sociales sin alojamiento	1			1	26	39,0
90 Actividades de creación, artísticas y espectáculos	2			2	43	46,8
95 Repar. ordenadores, efectos personales y artic. uso doméstico	1			1	84	11,9
96 Otros servicios personales	1			1	231	4,3

(\*) Se muestran únicamente las actividades que han registrados accidentes durante este periodo.

(1) Trabajadores Autónomos que han optado por la cobertura de las contingencias de AT. y EP. (9777 trabajadores)

Fuente Población Asalariada: Servicio de Estadísticas de Protección Social del Ministerio de Trabajo y Asuntos Sociales

Fuente Datos Accidentes y Elaboración: I.S.P.L.N. Sección de Epidemiología Laboral, Investigación y Evaluación Sanitaria

**ACCIDENTES DE TRABAJO SEGÚN GRAVEDAD POR TIPO DE ACCIDENTE**  
**RÉGIMEN ESPECIAL DE TRABAJADORES AUTÓNOMOS**  
**NAVARRA - 3.º trimestre Año 2014**

TIPO DE ACCIDENTE	GRADO DE LESIÓN			TOTAL	
	LEVES	GRAVES	MORTALES	3.º Trimestre	Acumulado Enero-Sptbre
Con baja- Jornada de Trabajo	46	2		48	149
In itinere	1			1	1
<b>Total accidentes con baja en autónomos</b>	<b>47</b>	<b>2</b>	<b>0</b>	<b>49</b>	<b>150</b>
N.º trabajadores autónomos con cobertura				9757	9777
<b>Índice de Incidencia de AT en J.T. por mil trabajadores</b>				<b>4,9</b>	<b>15,2</b>

*Fuente: Datos cedidos por el Servicio de Estadísticas de Protección Social del Ministerio de Trabajo y Asuntos Sociales.*

*Fuente: I.S.P.L.N. Sección Epidemiología Laboral, Investigación y Evaluación Sanitaria*

AT-15

Datos a fecha 28/11/2014

### Indices de Incidencia de AT con baja en Jornada de Trabajo Navarra Enero-Diciembre 2010/2014

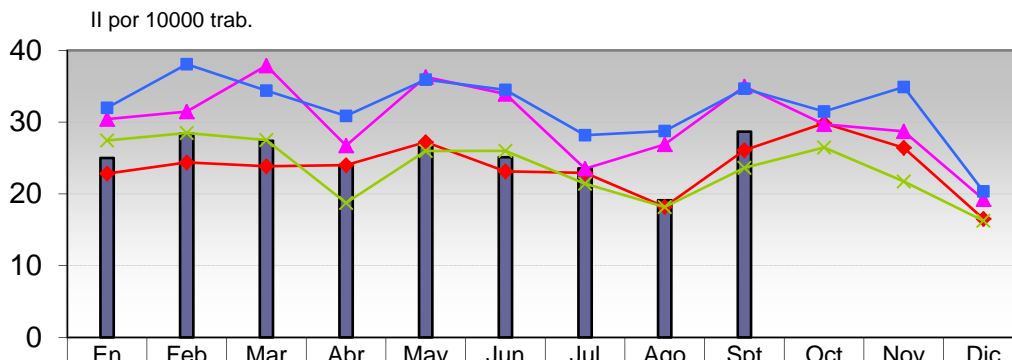

	En	Feb	Mar	Abr	May	Jun	Jul	Ago	Spt	Oct	Nov	Dic
■ Año 2014	25,0	28,4	27,4	24,0	26,6	25,1	23,6	19,1	28,7			
◆ Año 2013	22,8	24,4	23,8	24,0	27,2	23,1	22,9	18,2	26,1	29,8	26,4	16,5
✕ Año 2012	27,4	28,5	27,5	18,7	26,0	26,0	21,4	18,2	23,6	26,5	21,7	16,3
▲ Año 2011	30,4	31,5	37,9	26,7	36,3	33,9	23,5	26,9	35,0	29,7	28,7	19,2
■ Año 2010	32,0	38,1	34,4	30,9	35,9	34,5	28,2	28,8	34,7	31,5	34,9	20,3

### Indices de Incidencia de AT con baja " In Itinere " Navarra Enero-Diciembre 2010/2014

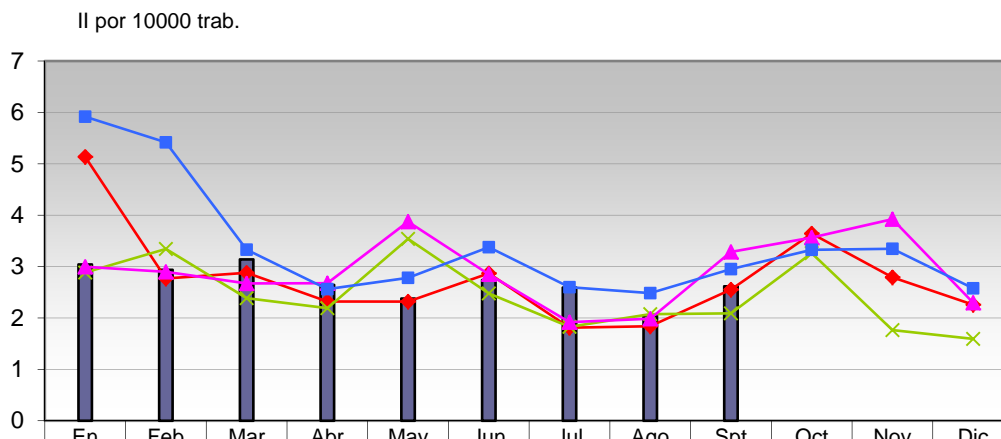

	En	Feb	Mar	Abr	May	Jun	Jul	Ago	Spt	Oct	Nov	Dic
■ Año 2014	3,0	2,9	3,1	2,6	2,4	2,7	2,6	2,1	2,6			
◆ Año 2013	5,1	2,8	2,9	2,3	2,3	2,9	1,8	1,8	2,6	3,6	2,8	2,3
✕ Año 2012	2,9	3,3	2,4	2,2	3,5	2,5	1,8	2,1	2,1	3,3	1,8	1,6
▲ Año 2011	3,0	2,9	2,7	2,7	3,9	2,8	1,9	2,0	3,3	3,6	3,9	2,3
■ Año 2010	5,9	5,4	3,3	2,6	2,8	3,4	2,6	2,5	3,0	3,3	3,3	2,6

**ACCIDENTES DE TRABAJO CON BAJA DE TRÁFICO POR GRAVEDAD  
NAVARRA 2014 / 2013**

	GRADO DE LESIÓN											
	Leves				Graves				Mortales			
	<i>In Itinere</i>	Resto	Total		<i>In Itinere</i>	Resto	Total		<i>In Itinere</i>	Resto	Total	
nº	nº	nº	%	nº	nº	nº	%	nº	nº	nº	%	
<b>2014</b>												
1.º Trim.	119	31	150	8,1%	1		1	7,1%			0	0,0%
2.º Trim.	110	32	142	8,1%	3	4	7	36,8%			0	0,0%
3.º Trim.	110	30	140	8,5%	2	1	3	18,8%		3	3	0,0%
<b>2013</b>												
1.º Trim.	133	29	162	9,6%	4	2	6	40,0%			0	0,0%
2.º Trim.	100	28	128	7,4%			0	0,0%	1		1	50,0%
3.º Trim.	86	35	121	7,9%	3	1	4	16,7%		1	1	33,3%
4.º Trim.	121	39	160	9,5%	1	1	2	10,0%	2		2	50,0%

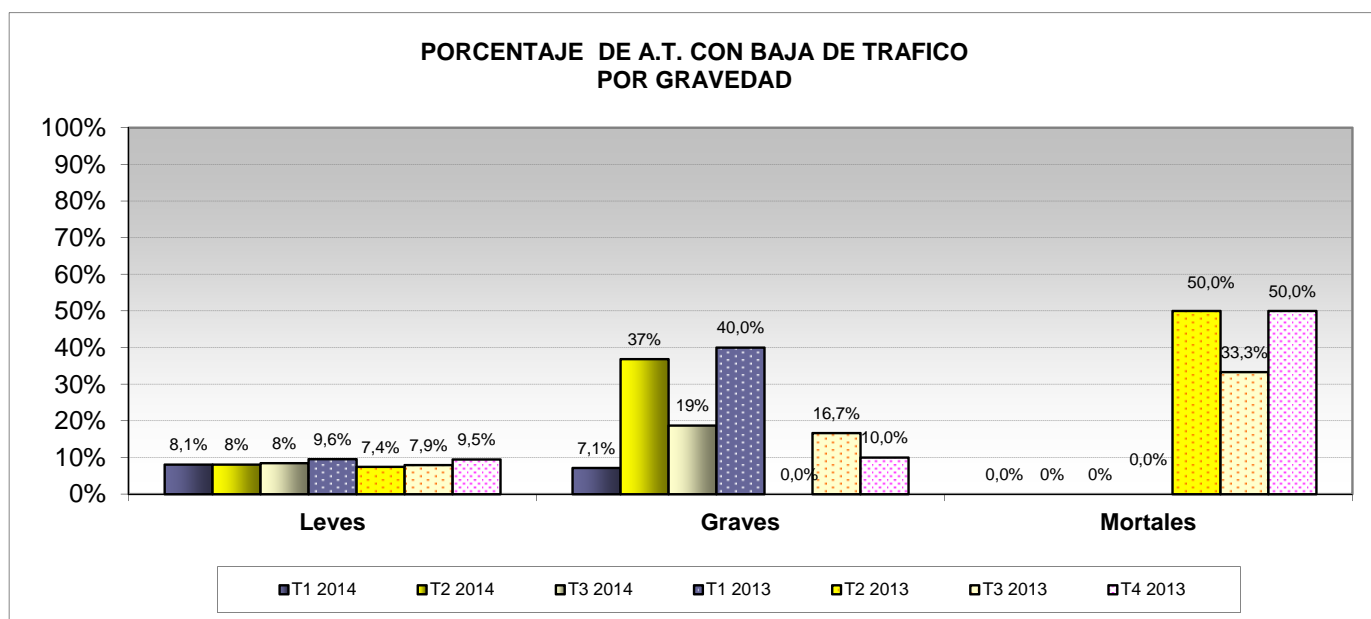

Fuente: I.S.P.L.N. Sección Epidemiología Laboral, Investigación y Evaluación Sanitaria

AT-18  
Datos a fecha 28/11/2014

## ACCIDENTES DE TRABAJO CON BAJA DE TRÁFICO POR SECTORES ECONÓMICOS NAVARRA 2014 / 2013

	SECTORES ECONÓMICOS									
	Agricultura		Industria		Construcción		Servicios		TOTAL AT TRÁFICO	
	nº	%	nº	%	nº	%	nº	%	nº	%
<b>2014</b>										
1.º Trim.	3	2,9%	38	5,1%	3	1,9%	107	12,4%	151	8,1%
2.º Trim.	4	4,8%	40	5,4%	8	5,6%	97	12,0%	149	8,4%
3.º Trim.	7	7,3%	36	5,6%	11	7,2%	92	11,7%	146	8,7%
<b>2013</b>										
1.º Trim.	2	2,4%	31	4,5%	10	6,3%	125	16,0%	168	9,8%
2.º Trim.	1	1,0%	31	4,4%	3	1,9%	94	12,0%	129	7,4%
3.º Trim.	0	0,0%	34	5,7%	5	3,1%	87	12,5%	126	8,1%
4.º Trim.	2	2,2%	40	5,8%	10	6,9%	112	14,0%	164	9,6%

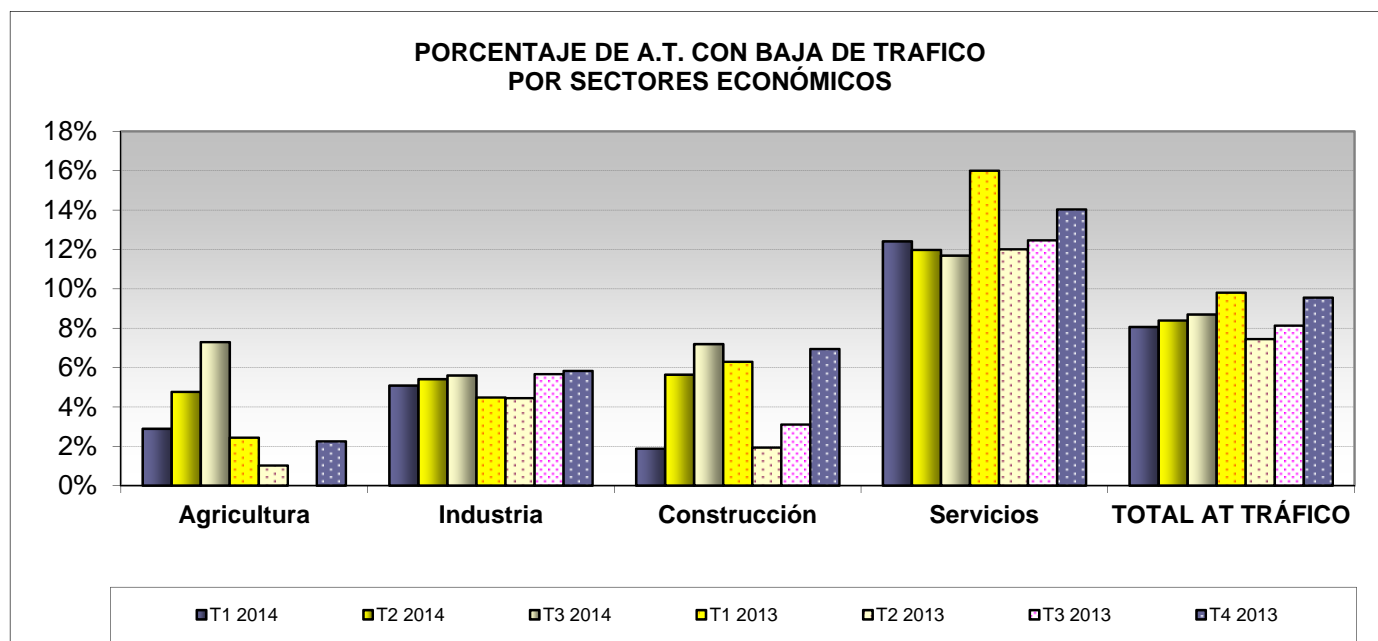

Fuente: I.S.P.L.N. Sección Epidemiología Laboral, Investigación y Evaluación Sanitaria

AT-19

Datos a fecha 28/11/2014

**VARIACIÓN DEL NÚMERO DE ACCIDENTES DE TRABAJO CON BAJA EN JORNADA DE TRABAJO  
Y LA POBLACIÓN AFILIADA**

PERIODO: OCTUBRE 2013-SEPTIEMBRE 2014 RESPECTO A OCTUBRE 2012-SEPTIEMBRE 2013

Índice de Incidencia = (nº de accidentes/población trabajadora) x 100.000

SECTORES ECONÓMICOS	Nº TOTAL DE ACCIDENTES DE TRABAJO	variación en % respecto a periodo anterior	POBLACION AFILIADA	variación en % respecto a periodo anterior	ÍNDICE DE INCIDENCIA por cien mil trabajadores	variación en % respecto a periodo anterior
AGRICULTURA	357	6,9	9.142	-5,5	3905,3	13,1
INDUSTRIA	2641	7,5	57.656	0,1	4580,6	7,4
CONSTRUCCIÓN	577	-4,6	9.453	-11,6	6103,7	7,9
SERVICIOS	2778	12,2	134.833	0,9	2060,3	11,1
<b>TOTAL</b>	<b>6353</b>	<b>8,2</b>	<b>211.307</b>	<b>-0,3</b>	<b>3006,5</b>	<b>8,5</b>

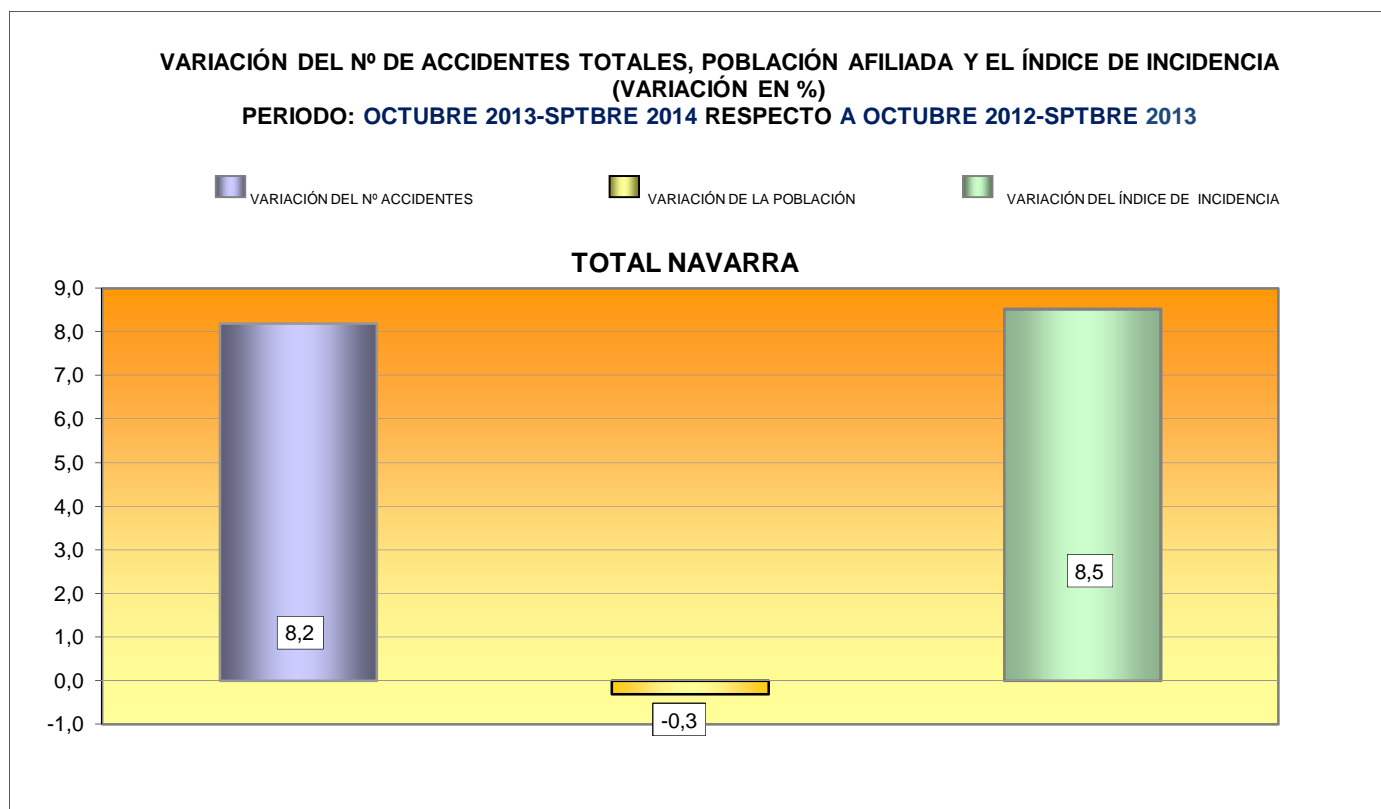

Fuente: I.S.P.L.N. Sección Epidemiología Laboral, Investigación y Evaluación Sanitaria

Base del Índice: la media de la Población Afiliada a la Seguridad Social con la contingencia por AT cubierta.

AT-20

**VARIACIÓN EN PORCENTAJE DEL NÚMERO DE ACCIDENTES DE TRABAJO CON BAJA EN J.Tº  
POBLACIÓN AFILIADA Y LOS ÍNDICES DE INCIDENCIA POR SECTORES ECONÓMICOS**  
PERIODO: OCTUBRE 2013-SEPTIEMBRE 2014 RESPECTO A OCTUBRE 2012-SEPTIEMBRE 2013

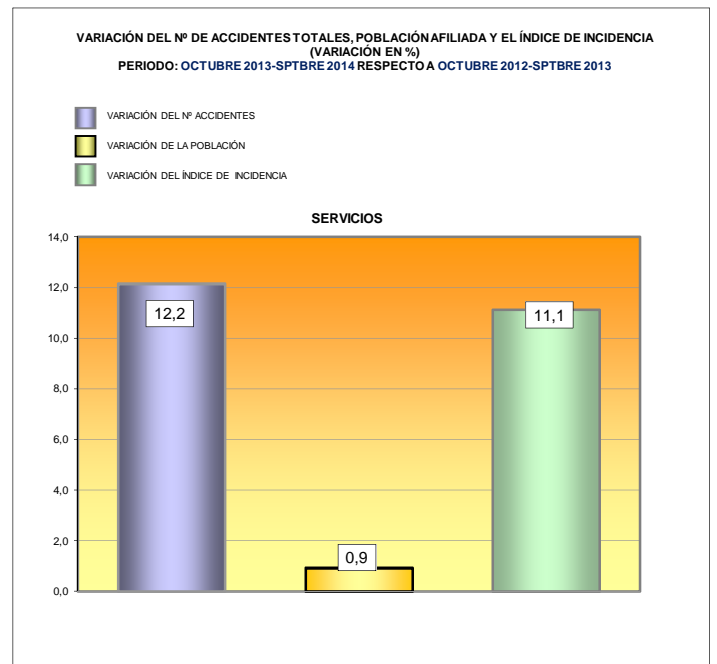
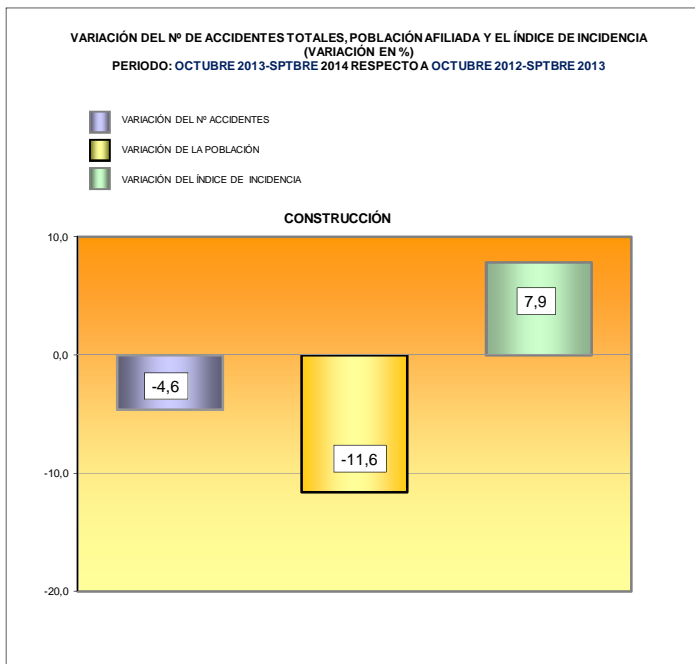
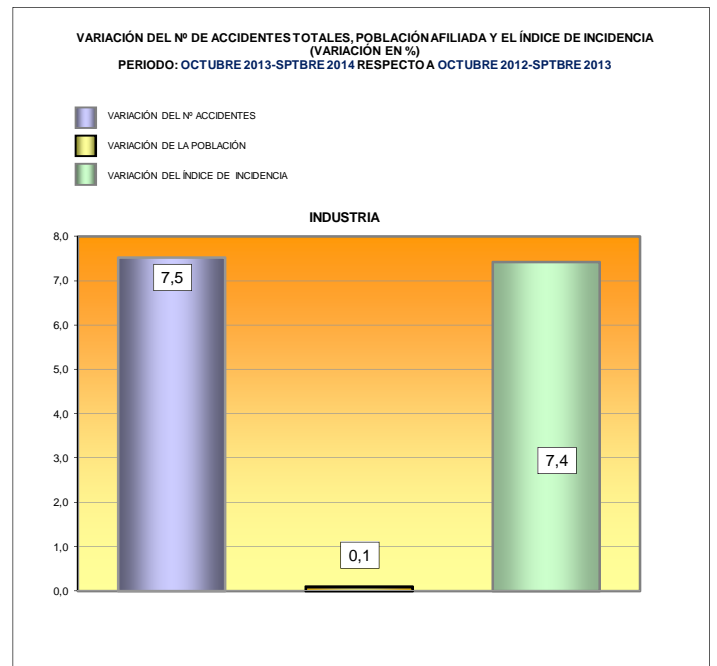
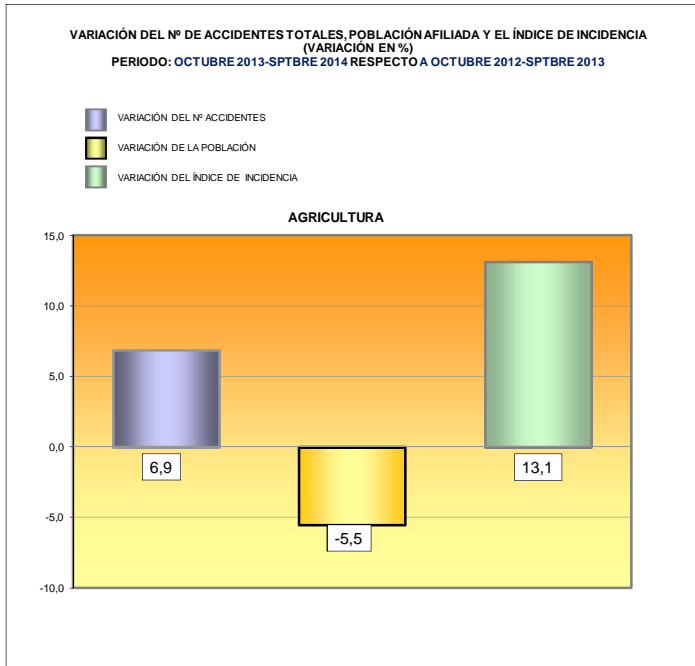

Fuente: I.S.P.L.N. Sección Epidemiología Laboral, Investigación y Evaluación Sanitaria

Base del Índice: la media de la Población Afiliada a la Seguridad Social con la contingencia por AT cubierta.

AT-21

### VARIACIÓN DEL Nº DE ACCIDENTES LEVES (diferencia en %)

PERIODO: **OCTUBRE 2013-SEPTIEMBRE 2014** RESPECTO A **OCTUBRE 2012-SEPTIEMBRE 2013**

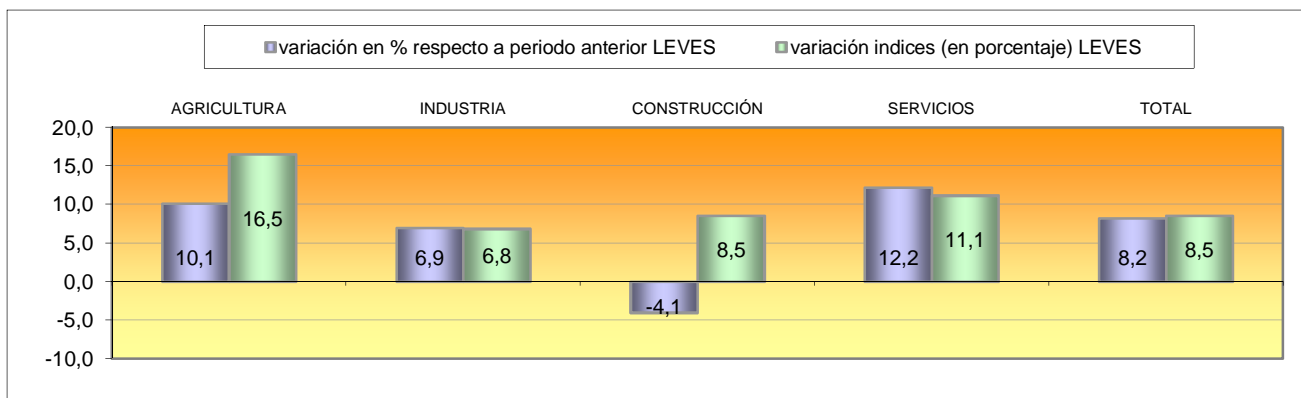

### VARIACIÓN DEL Nº DE ACCIDENTES GRAVES (diferencia en %)

PERIODO: **OCTUBRE 2013-SEPTIEMBRE 2014** RESPECTO A **OCTUBRE 2012-SEPTIEMBRE 2013**

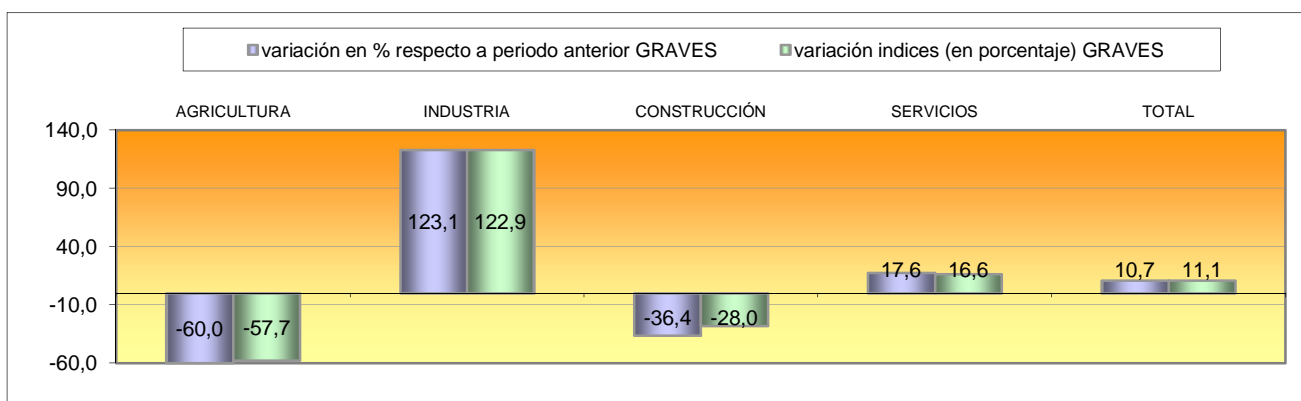

### VARIACIÓN DEL Nº DE ACCIDENTES MORTALES (diferencia en %)

PERIODO: **OCTUBRE 2013-SEPTIEMBRE 2014** RESPECTO A **OCTUBRE 2012-SEPTIEMBRE 2013**

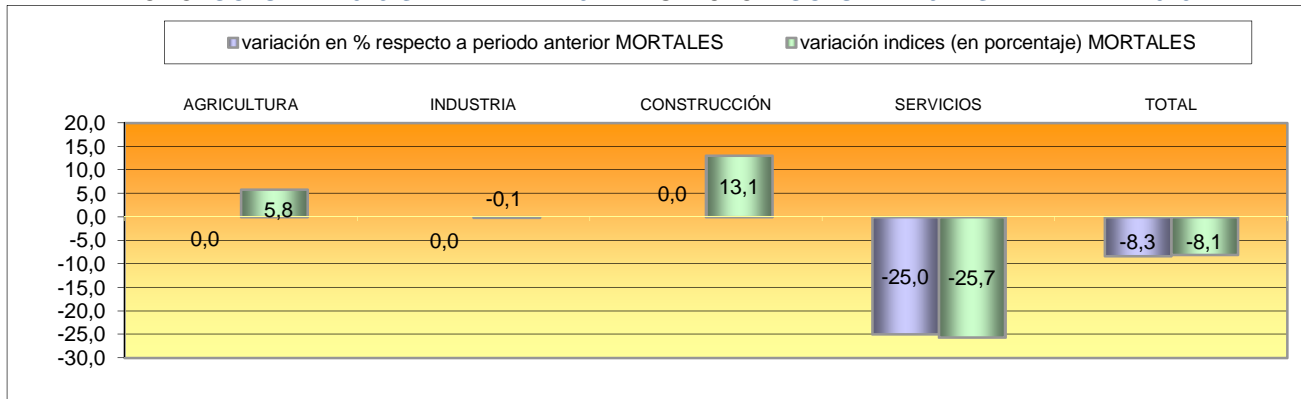

### VARIACIÓN DEL Nº DE ACCIDENTES TOTALES (diferencia en %)

PERIODO: **OCTUBRE 2013-SEPTIEMBRE 2014** RESPECTO A **OCTUBRE 2012-SEPTIEMBRE 2013**

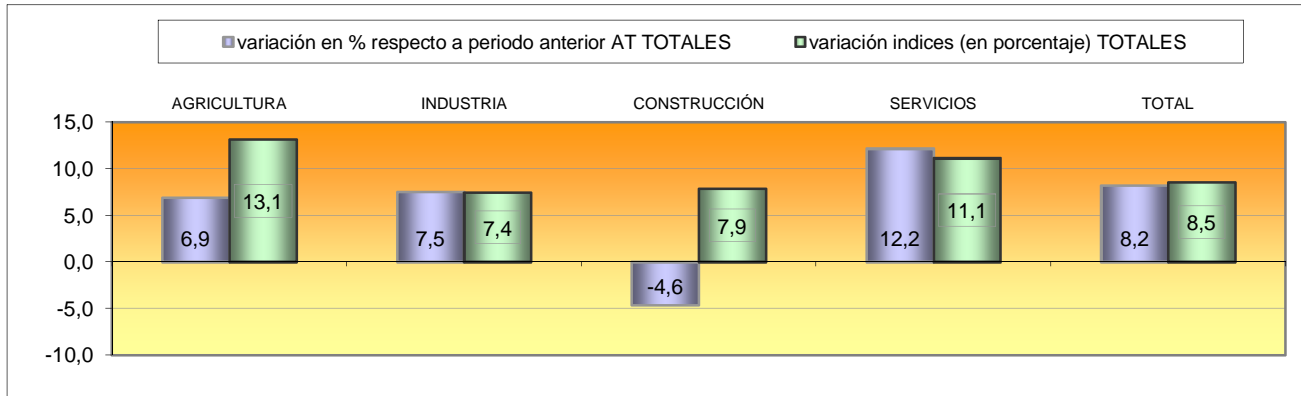

Fuente: **I.S.P.L.N. Sección Epidemiología Laboral, Investigación y Evaluación Sanitaria**

Base del Índice: **la media de la Población Afiliada a la Seguridad Social con la contingencia por AT cubierta.**

AT-22



## INDICE DE INCIDENCIA Y NÚMERO DE ACCIDENTES DE TRABAJO CON BAJA EN JORNADA DE TRABAJO

PERIODO: **OCTUBRE 2013-SEPTIEMBRE 2014** RESPECTO A **OCTUBRE 2012-SEPTIEMBRE 2013**

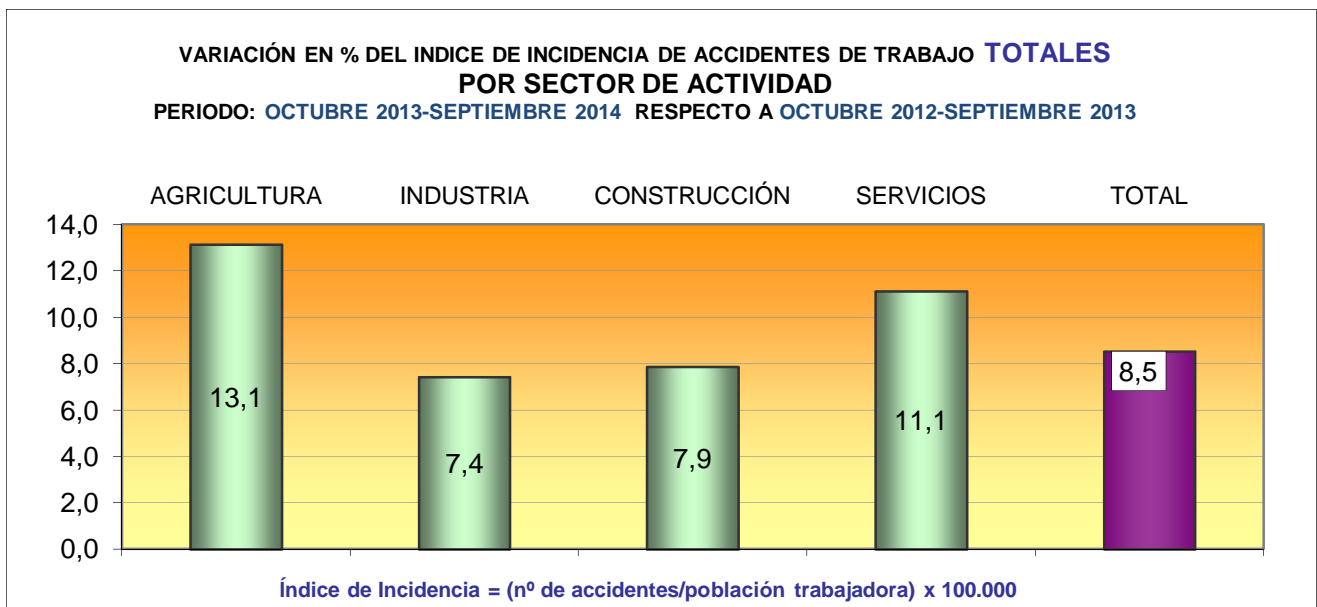
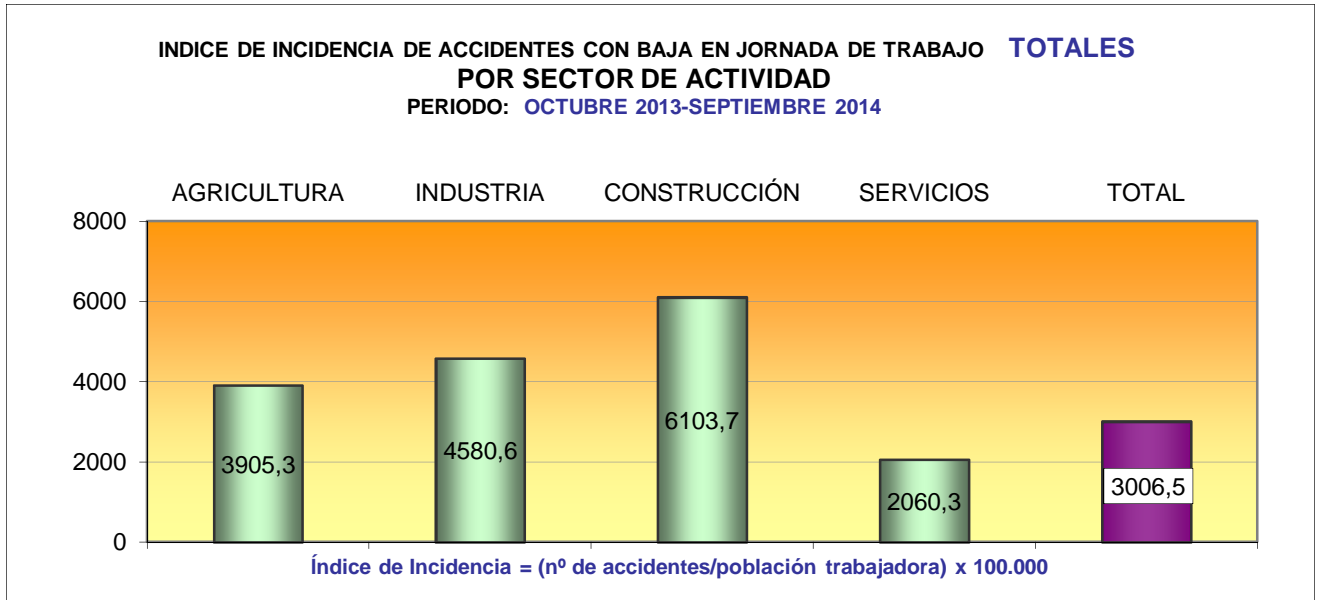

Fuente: **I.S.P.L.N. Sección Epidemiología Laboral, Investigación y Evaluación Sanitaria**

Base del Índice: **la media de la Población Afiliada a la Seguridad Social con la contingencia por AT cubierta.**

AT-23

## VARIACIÓN EN PORCENTAJE DE LOS ÍNDICES DE INCIDENCIA POR SECTOR Y GRAVEDAD

PERIODO: OCTUBRE 2013-SEPTIEMBRE 2014 RESPECTO A OCTUBRE 2012-SEPTIEMBRE 2013

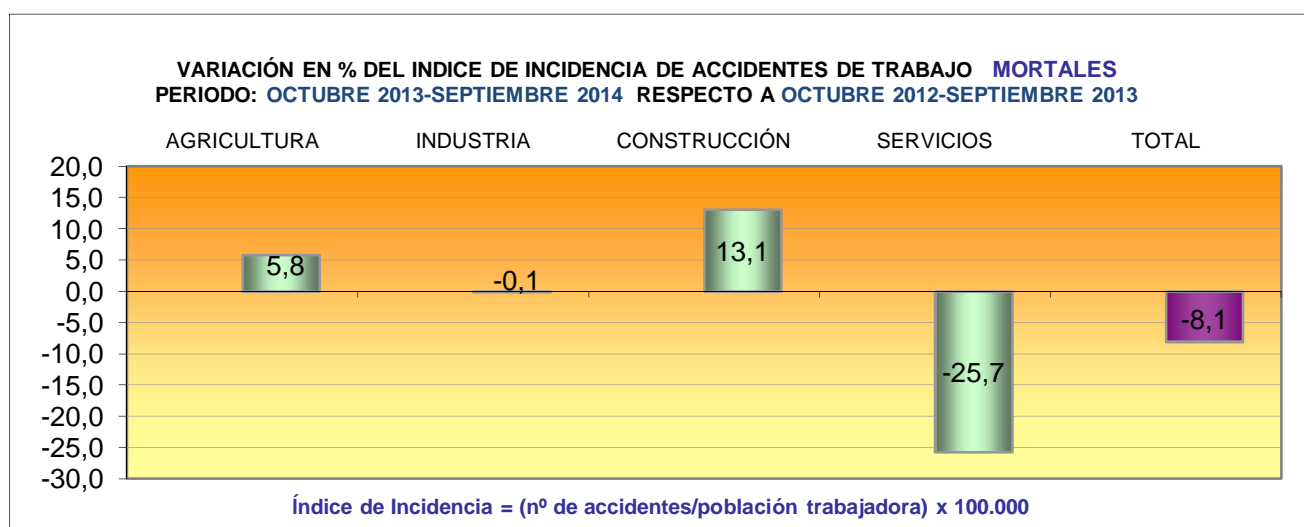
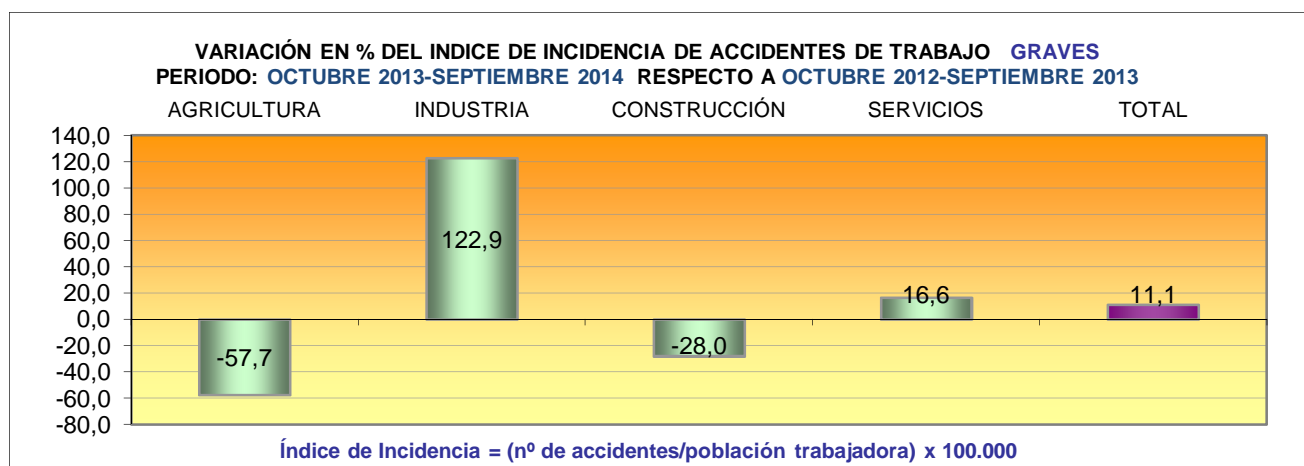
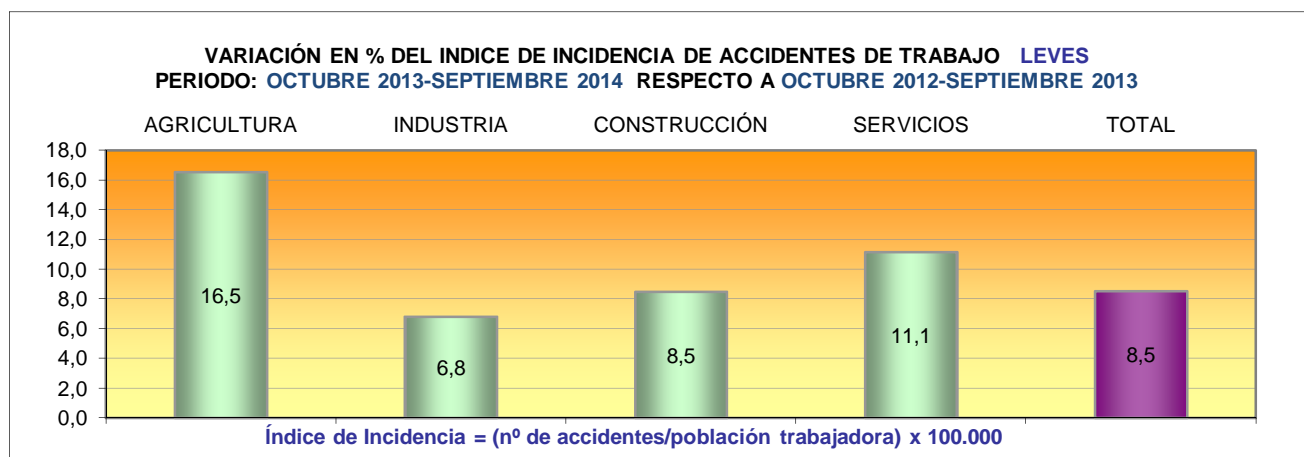

AT-24

Fuente: I.S.P.L.N. Sección Epidemiología Laboral, Investigación y Evaluación Sanitaria

Base del Índice: la media de la Población Afiliada a la Seguridad Social con la contingencia por AT cubierta.

**ACCIDENTES DE TRABAJO CON BAJA EN JORNADA DE TRABAJO  
SEGÚN GRAVEDAD Y NACIONALIDAD POR SECCIÓN DE ACTIVIDAD  
NAVARRA - 3.º trimestre Año 2014**





SECCIÓN DE ACTIVIDAD (CNAE-2009)	GRADO DE LESIÓN									TOTAL		
	Leves			Graves			Mortales					
	Español	Extranjero	Total	Español	Extranjero	Total	Español	Extranjero	Total	Español	Extranjero	Total
<b>A</b> Agricultura, ganadería, silvicultura y pesca	56	31	87	1		1	1		1	58	31	89
<b>B</b> Industrias extractivas	6		6			0			0	6	0	6
<b>C</b> Industria manufacturera	502	49	551	6	1	7	2		2	510	50	560
<b>D</b> Suministro de energía eléctrica, gas, vapor y aire acondicionado	1		1			0			0	1	0	1
<b>E</b> Suministro de agua, actividades de saneamiento, residuos	30	4	34	1		1			0	31	4	35
<b>F</b> Construcción	124	22	146			0	2		2	126	22	148
<b>G</b> Comercio al por mayor y al por menor; repar. vehículos de motor	160	18	178	1	1	2			0	161	19	180
<b>H</b> Transporte y almacenamiento	81	9	90	1		1	1		1	83	9	92
<b>I</b> Hostelería	55	16	71	2		2			0	57	16	73
<b>J</b> Información y comunicaciones	2		2			0			0	2	0	2
<b>K</b> Actividades financieras y de seguros	3		3			0			0	3	0	3
<b>L</b> Actividades inmobiliarias	1		1			0			0	1	0	1
<b>M</b> Actividades profesionales, científicas y técnicas	14		14			0			0	14	0	14
<b>N</b> Actividades administrativas y servicios auxiliares	53	7	60			0			0	53	7	60
<b>O</b> Administración pública y defensa; seguridad social obligatoria	99	5	104			0	1		1	100	5	105
<b>P</b> Educación	21	1	22			0			0	21	1	22
<b>Q</b> Actividades sanitarias y de servicios sociales	96	3	99			0			0	96	3	99
<b>R</b> Actividades artísticas, recreativas y de entretenimiento	20	3	23			0			0	20	3	23
<b>S</b> Otros servicios	5	1	6			0			0	5	1	6
<b>T</b> Act. hogares como empleadores y product.de bienes y servicios	4	1	5			0			0	4	1	5
<b>U</b> Actividades de organizaciones y organismos extraterritoriales			0			0			0	0	0	0
<b>TOTAL</b>	1333	170	1503	12	2	14	7	0	7	1.352	172	1.524
<b>%</b>	89%	11%	100%	86%	14%	100%	100%	0%	100%	89%	11%	100%

AT-37

Fuente: I.S.P.L.N. Sección Epidemiología Laboral, Investigación y Evaluación Sanitaria

Datos a fecha 28/11/2014

**ACCIDENTES DE TRABAJO CON BAJA EN JORNADA DE TRABAJO  
SEGÚN GÉNERO Y NACIONALIDAD POR EDAD  
NAVARRA - 3.º trimestre Año 2014**

EDAD	GÉNERO						TOTAL  		
	 <b>Varones</b>			 <b>Mujeres</b>					
	Español	Extranjero	TOTAL	Español	Extranjero	TOTAL	Español	Extranjero	TOTAL
16 - 19	5	1	<b>6</b>	6	1	<b>7</b>	11	2	<b>13</b>
20 - 24	46	12	<b>58</b>	12	4	<b>16</b>	58	16	<b>74</b>
25 - 54	793	112	<b>905</b>	284	33	<b>317</b>	1077	145	<b>1222</b>
55 ó más	142	6	<b>148</b>	64	3	<b>67</b>	206	9	<b>215</b>
Total	986	131	<b>1117</b>	366	41	<b>407</b>	1352	172	<b>1524</b>

Fuente: I.S.P.L.N. Sección Epidemiología Laboral, Investigación y Evaluación Sanitaria

AT-39

Datos a fecha 28/11/2014

**ACCIDENTES DE TRABAJO CON BAJA EN JORNADA DE TRABAJO SEGÚN GRAVEDAD**  
**TRABAJADORES EXTRANJEROS**  
**NAVARRA - 3.<sup>er</sup> trimestre Año 2014**

AT. CON BAJA EN J.T. TRABAJADORES EXTRANJEROS	GRADO DE LESIÓN			TOTAL	
	LEVES	GRAVES	MORTALES	3. <sup>er</sup> Trimestre	Acumulado Enero-Sptbre
Total accidentes con baja en jornada de trabajo	170	2		172	<b>474</b>
N. <sup>o</sup> trabajadores extranjeros				17572	<b>17152</b>
<b>Indice de Incidencia de AT en J.T. por mil trabajadores</b>				<b>9,8</b>	<b>27,6</b>

Fuente: I.S.P.L.N. Sección Epidemiología Laboral, Investigación y Evaluación Sanitaria

AT-40 bis

Datos a fecha 28/11/2014

**ACCIDENTES DE TRABAJO CON BAJA MORTALES  
SEGÚN LA VARIABLE TRÁFICO Y TIPO DE LESIÓN**

**PERIODO: OCTUBRE 2013-SEPTIEMBRE 2014 RESPECTO A OCTUBRE 2012-SEPTIEMBRE 2013**

Periodo	ACCIDENTES DE TRABAJO EN JORNADA DE TRABAJO					IN ITINERE	TOTAL
	Tráfico	Patologia		Total	Tráfico		
		Pat. NO Traumaticas	Pat. Traumáticas				
Octubre 2013 - Septiembre 2014	Resto	2013 T4	1	1	2		2
		2014 T1	1		1		1
		2014 T2		1	1		1
		2014 T3	2	2	4		4
		<b>Total</b>	<b>4</b>	<b>4</b>	<b>8</b>	<b>0</b>	<b>8</b>
	Tráfico	2013 T4			0	2	2
		2014 T1			0		0
		2014 T2			0		0
		2014 T3		3	3		3
		<b>Total</b>	<b>0</b>	<b>3</b>	<b>3</b>	<b>2</b>	<b>5</b>
<b>TOTAL PERIODO</b>			<b>4</b>	<b>7</b>	<b>11</b>	<b>2</b>	<b>13</b>
Octubre 2012 - Septiembre 2013	Resto	2012 T4	1	1	2		2
		2013 T1	2	2	4		4
		2013 T2		1	1		1
		2013 T3		2	2		2
		<b>Total</b>	<b>3</b>	<b>6</b>	<b>9</b>	<b>0</b>	<b>9</b>
	Tráfico	2012 T4		2	2	1	3
		2013 T1			0		0
		2013 T2			0	1	1
		2013 T3		1	1		1
		<b>Total</b>	<b>0</b>	<b>3</b>	<b>3</b>	<b>2</b>	<b>5</b>
<b>TOTAL PERIODO</b>			<b>3</b>	<b>9</b>	<b>12</b>	<b>2</b>	<b>14</b>

Fuente: I.S.P.L.N. Sección Epidemiología Laboral, Investigación y Evaluación Sanitaria

AT-41

**NÚMERO DE PARTES COMUNICADOS DE ENFERMEDAD PROFESIONAL  
DISTRIBUIDOS POR TIPO Y GÉNERO**

**NAVARRA - Periodo: ENERO-SEPTIEMBRE 2014 respecto a ENERO-SEPTIEMBRE 2013**

	CON BAJA			SIN BAJA			TOTALES		
	Hombres	Mujeres	Total	Hombres	Mujeres	Total	Hombres	Mujeres	Total
ENERO - SEPTIEMBRE 2014	303	233	536	290	184	474	593	417	1010
ENERO - SEPTIEMBRE 2013	361	270	631	291	196	487	652	466	1118

Fuente: **CEPROSS**. ORDEN TAS/1/2007 de 2 de enero

EP-1

Elaboración: **I.S.P.L.N. Sección Epidemiología Laboral, Investigación y Evaluación Sanitaria**

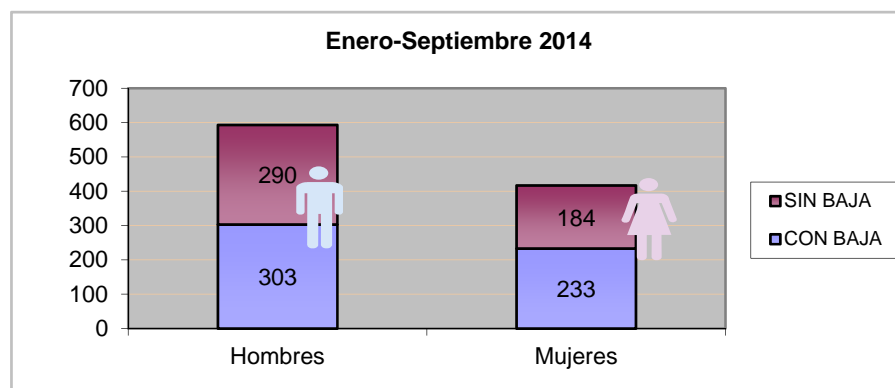

Datos a fecha 28/11/2014

**PARTES DE ENFERMEDAD PROFESIONAL SEGÚN GRUPO DE ENFERMEDAD PROFESIONAL Y BAJA  
NAVARRA -3.<sup>er</sup> trimestre Año 2014**

<b>3.<sup>er</sup> trimestre 2014</b>		
GRUPO DE ENFERMEDAD	CON BAJA	SIN BAJA
E. P. causadas por agentes químicos	2	
E. P. causadas por agentes físicos	121	114
E. P. causadas por agentes biológicos		
E. P. causadas por inhalación de sustancias	4	2
E. P. de la piel causadas por sustancias	3	9
E. P. causadas por agentes carcinógenos		
<b>TOTAL</b>	<b>130</b>	<b>125</b>

Datos a fecha 28/11/2014

Fuente: **CEPROSS**. ORDEN TAS/1/2007 de 2 de enero

**Elaboración: I.S.P.L.N. Sección Epidemiología Laboral, Investigación y Evaluación Sanitaria**



**INDICES DE INCIDENCIA DE ENFERMEDAD PROFESIONAL SEGÚN SECTOR (CNAE-2009)  
NAVARRA - 3.<sup>er</sup> trimestre Año 2014**

SECTOR ECONÓMICO	n.º P.E.P.	nº trabajadores	Indice de Incidencia *100.000 trab.
Agricultura	2	9430	21,2
Industria	181	58433	309,8
Construcción	5	9322	53,6
Servicios	67	136281	49,2
N.C.		211	0,0
<b>TOTAL</b>	<b>255</b>	<b>213677</b>	<b>119,3</b>

Datos a fecha 28/11/2014

Fuente: **CEPROSS**. ORDEN TAS/1/2007 de 2 de enero

**Elaboración: I.S.P.L.N. Sección Epidemiología Laboral, Investigación y Evaluación Sanitaria**

**PARTES DE ENFERMEDAD PROFESIONAL SEGÚN GRUPO DE E.P. Y SECTOR (SEGÚN CNAE-2009)**  
**NAVARRA - 3.º trimestre Año 2014**



SECTORES	GRUPO DE ENFERMEDAD						TOTAL
	E. P. causadas por agentes químicos	E. P. causadas por agentes físicos	E. P. causadas por agentes biológicos	E. P. causadas por inhalación de sustancias	E. P. de la piel causadas por sustancias	E. P. causadas por agentes carcinógenos	
Agricultura		2					2
Industria		166		5	10		181
Construcción	1	4					5
Servicios	1	63		1	2		67
<b>TOTAL</b>	<b>2</b>	<b>235</b>	<b>0</b>	<b>6</b>	<b>12</b>	<b>0</b>	<b>255</b>

Datos a fecha 28/11/2014

Fuente: **CEPROSS**. ORDEN TAS/1/2007 de 2 de enero

Elaboración: **I.S.P.L.N. Sección Epidemiología Laboral, Investigación y Evaluación Sanitaria**

**PARTES DE ENFERMEDAD PROFESIONAL SEGÚN GÉNERO Y GRUPO DE ENFERMEDAD**  
**NAVARRA - 3.º trimestre Año 2014**

GRUPO DE ENFERMEDAD	GÉNERO					
	 Varones		 Mujeres		 TOTAL	
	n.º	%	n.º	%	n.º	%
E. P. causadas por agentes químicos	1	0,6%	1	1,0%	2	0,8%
E. P. causadas por agentes físicos	148	93,7%	87	89,7%	235	92,2%
E. P. causadas por agentes biológicos		0,0%		0,0%	0	0,0%
E. P. causadas por inhalación de sustancias	4	2,5%	2	2,1%	6	2,4%
E. P. de la piel causadas por sustancias	5	3,2%	7	7,2%	12	4,7%
E. P. causadas por agentes carcinógenos		0,0%		0,0%	0	0,0%
<b>TOTAL</b>	<b>158</b>	<b>100,0%</b>	<b>97</b>	<b>100,0%</b>	<b>255</b>	<b>100,0%</b>

Datos a fecha 28/11/2014

Fuente: **CEPROSS**. ORDEN TAS/1/2007 de 2 de enero

Elaboración: **I.S.P.L.N. Sección Epidemiología Laboral, Investigación y Evaluación Sanitaria**