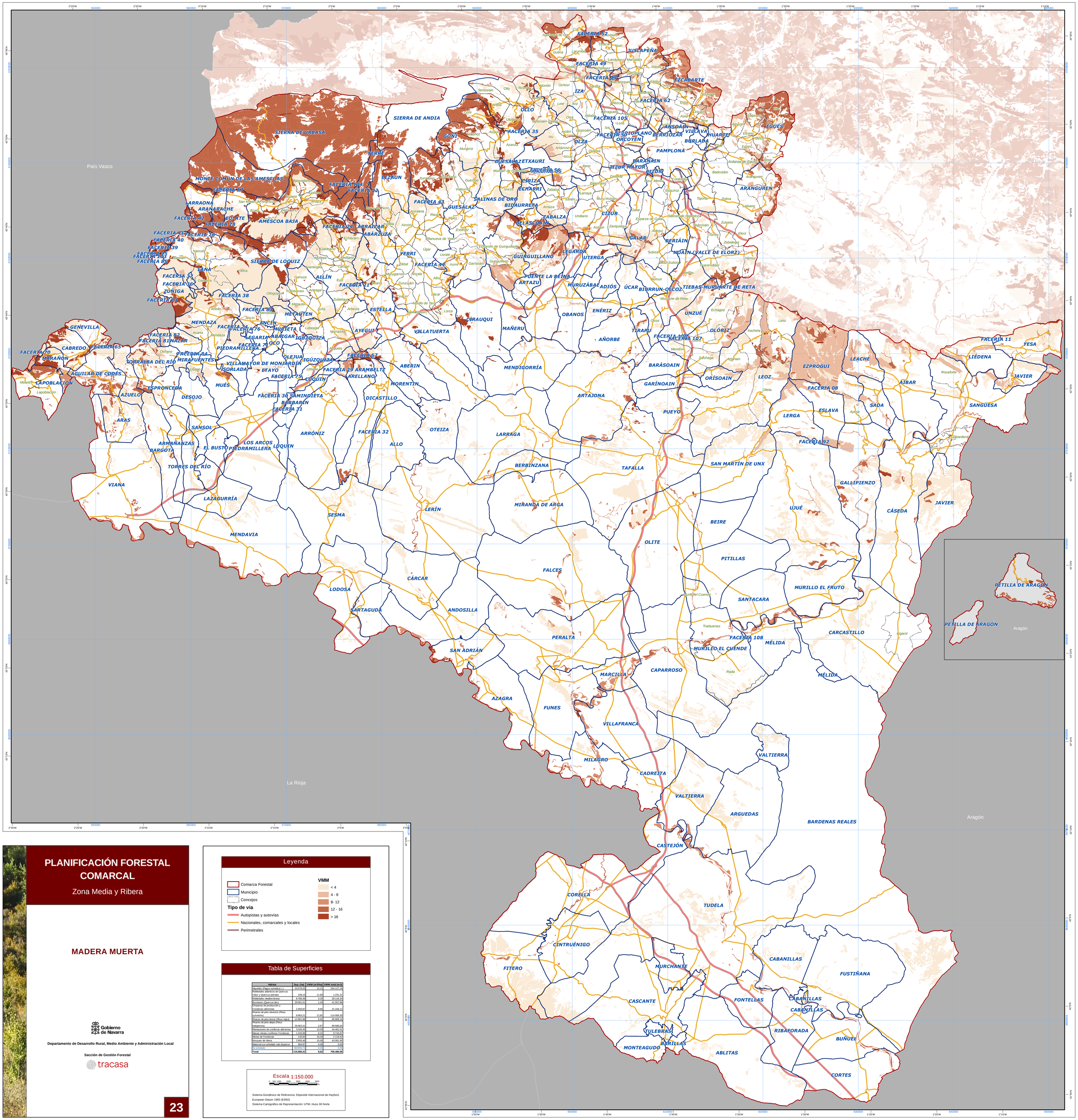

PLANIFICACIÓN FORESTAL COMARCAL

Zona Media y Ribera

MADERA MUERTA

Gobierno de Navarra

Departamento de Desarrollo Rural, Medio Ambiente y Administración Local

Sección de Gestión Forestal

tracasa

23

Leyenda

- Comarca Forestal
- Municipio
- Concejos

Tipo de vía

- Autopistas y autovías
- Nacionales, comarcales y locales
- Perimetrales

VMM

- < 4
- 4 - 8
- 8- 12
- 12 - 16
- > 16

Tabla de Superficies

Hábitat	Sup. (ha)	VMM (m3/ha)	VMM total (m3)
Hayedos (Fagus sylvatica L.)	20.074,25	12,21	244.127,18
Robledales atlánticos de Quercus robur y Quercus petraea	106,15	11,60	1.231,31
Robledales mediterráneos	8.786,36	3,20	28.116,34
Encinares (Quercus ilex)	29.061,51	1,43	41.557,96
Choperas de producción y frondosas alóctonas	2.455,97	8,65	21.244,11
Pinares de pino silvestre (Pinus sylvestris)	8.963,21	12,82	114.908,30
Pinares de pino laricio (Pinus nigra)	12.961,96	6,62	85.808,16
Pinares de pino alepo (Pinus halepensis)	26.062,41	2,67	69.586,64
Plantaciones de coníferas alóctonas	3.345,45	13,29	44.461,01
Masas mixtas coníferas frondosas	1.245,99	8,31	9.743,67
Medas de frondosas	130,63	16,20	2.116,42
Bosques de ribera	2.905,46	15,00	43.581,95
Material con arbolado ralo disperso	584,87	0,00	0,00
No arbolado	304.266,71	0,00	0,00
Total	**116.686,41**	**8,62**	**706.486,06**

Escala 1:150.000

0 500 1000 2000 3000 4000 5000 m

Sistema Geodésico de Referencia: Elipsoide Internacional de Hayford, European Datum 1950 (ED50)

Sistema Cartográfico de Representación: UTM, Huso 30 Norte