

Tú lo haces posible Zuri esker

Juantxo Remón

55 urte. años
Pamplona / Iruña

Osasun publikoari
esker, diabetesa
mendeant hartu,
eta bizi-kalitatea
hobetu du.

Gracias a la **sanidad
pública** ha podido
controlar la diabetes
y mejorar su calidad
de vida.



2017ko ERRENTAREN ETA ONDAREAREN AITORPENA
DECLARACIÓN DE RENTA Y PATRIMONIO 2017

Apirilaren 10etik ekainaren 22ra | Del 10 de abril al 22 de junio

Zuk egiten duzu posible Gracias a ti

Beatriz Zazpe

42 urte. años
Burgui / Burgi

Jasotako laguntza
publikoari esker, ikuztegi
industrial bat ireki du
Burgin, eta lau lanpostu
sortu.

Gracias al **apoyo público**
recibido ha abierto una
lavandería industrial en
Burgui, creando 4 empleos.



2017ko ERRENTAREN ETA ONDAREAREN AITORPENA
DECLARACIÓN DE RENTA Y PATRIMONIO 2017

Apirilaren 10etik ekainaren 22ra | Del 10 de abril al 22 de junio



Nafarroako Gobernua
Gobierno de Navarra

ABRIL

MAYO

JUNIO

						1				1	2	3	4	5	6				1	2	3	
2	3	4	5	6	7	8		7	8	9	10	11	12	13		4	5	6	7	8	9	10
9	10	11	12	13	14	15		14	15	16	17	18	19	20		11	12	13	14	15	16	17
16	17	18	19	20	21	22		21	22	23	24	25	26	27		18	19	20	21	22	23	24
23	24	25	26	27	28	29		28	29	30	31					25	26	27	28	29	30	
30																						

10 ABRIL Inicio de la Campaña: propuestas y nuevas declaraciones en la web

13 ABRIL Apertura de la Cita Previa

16 ABRIL Abono de las propuestas “a devolver”

17 ABRIL Apertura Oficinas presenciales y Entidades Colaboradoras

22 JUNIO Fin de la Campaña de IRPF y Patrimonio 2017

- Corresponden a **236.626 contribuyentes**, el **56%** del total previsto de declaraciones
- Disponibles desde el **10 de abril** en el domicilio del contribuyente y en el idioma elegido
- El **62,4%** salen “a devolver” (**63,4M€**) y el **32,4%** salen “a pagar” (**47,2M€**). El resto a cero

El 16 de abril se ingresará en la cuenta de los contribuyentes el importe “a devolver”

- Las propuestas **NO conformes se sustituyen** automáticamente haciendo una nueva declaración, siga las instrucciones para adecuar el cargo o abono al nuevo saldo.
- Para las **SÍ conformes no es necesario confirmar**: sólo debe comprobarla y asegurarse de que el pago o cobro se realizan.

- Trámite **disponible desde mañana** en **navarra.es** y **graciasati.info**
- En la Campaña 2016, **el 17% de las declaraciones se presentaron online** y hubo más de medio millón de accesos a la web.

- Desde el **13 de abril** en **navarra.es** (**24 horas**) y en los teléfonos **948 505 505 y 948 505 506** (**L-J de 8:30 a 17:30; V de 8:30 a 15:00**)
- Se espera dar más de **20.000 citas**

- Desde el **17 de abril**, solo con **cita previa**
- **Siete oficinas** en: Pamplona
Barañáin (nueva ubicación en Colegio Público los Sauces-Sahats, Av. Central, 1)
Burlada
Estella
Tafalla
Tudela
Doneztebe/Santesteban (desde el 2 de mayo)

- Desde el **17 de abril**
- **17 entidades colaboradoras** ponen al servicio de la Campaña 2017 **1.242 agentes**

- El periodo de abono por parte de Hacienda de las declaraciones “a devolver” finaliza el **22 de diciembre**
- Las fechas de pago para las declaraciones “a pagar” se mantienen en el **3 de julio y el 20 de noviembre**

¿Quiénes tienen que hacer la declaración?

- **Rendimientos de trabajo** de más de **11.250 euros** íntegros anuales.
- **Rendimientos de capital mobiliario** e incrementos del patrimonio, sujetos a retención, conjuntamente de **1.600 euros** íntegros anuales o más
- Quienes perciban **otras rentas** (empresarios y profesionales, arrendadores...) **independientemente de su cuantía**

1. En prestaciones de **planes de pensiones** la reducción del 40% se aplicará sobre la cantidad percibida descontadas las aportaciones hechas en el año anterior a la fecha de la percepción de la prestación.
2. Se amplía la **deducción por inversión en vivienda** habitual a viviendas ubicadas en municipios de población inferior a 10.000 habitantes no situados en la subárea 10.4 del área 10 de la Estrategia Territorial de Navarra, siempre que en estos municipios no se disponga de vivienda protegida.
3. Se añaden nuevas deducciones: por **mecenazgo social**, por inversión en **vehículos eléctricos** y en sistemas de recarga, por **pensiones de jubilación** contributiva y por pensiones no contributivas de jubilación.
4. Se modifica el cálculo de la deducción por **pensiones de viudedad**.
5. Se incorporan medidas de apoyo al **emprendimiento**.
6. A partir del 01/01/2017 las **sociedades civiles con personalidad jurídica y objeto mercantil** ya no tributan por atribución de rentas en el IRPF sino en el Impuesto de Sociedades.

- Sujetos pasivos cuya cuota tributaria sea positiva, o si el valor de sus bienes y derechos es superior a **1.000.000 de euros**
- El mínimo exento es **550.000 euros**
- La vivienda habitual está exenta hasta **250.000 euros** (por cónyuge en titularidad compartida). Si la vivienda está exenta de tributar, en la misma medida se considera no deducible la deuda contraída para su adquisición

- Colaborar al sostenimiento de la Iglesia Católica
- Otros fines de interés social

Cuatro opciones

Marcar solo la casilla de Iglesia Católica - **0,7%**

Marcar solo la casilla de Fines Sociales - **0,7%**

Marcar las dos casillas - **se reparte 0,35% y 0,35%**

No marcar ninguna - **para intereses generales de la CF Navarra**

La asignación se puede modificar en navarra.es o en el 948 50 51 52

- **Destino de los fines de interés social**

(detalle en la web de Gobierno Abierto)

- Consecución de fines asistenciales
- Cooperación al desarrollo internacional
- Atención a desempleados sin prestaciones
- Mejora del medio ambiente
- Apoyo y desarrollo de la autonomía personal

Los fondos se repartirán a través de subvenciones para ONGs navarras para financiar programas, no su estructura.

Asignación 0,7%

- Histórico del reparto de asignaciones

	2013		2014		2015		2016	
	Declarantes	Asignación M€*	Declarantes	Asignación M€*	Declarantes	Asignación M€*	Declarantes	Asignación M€*
EN BLANCO	68.776	0,55	74.984	0,56	74.251	0,57	77.499	0,97
IGLESIA	150.348	3,97	144.247	3,89	136.587	3,7	130.625	4,90
F. SOCIALES	221.809	5,2	224.323	5,31	227.241	5,33	229.925	7,60
AMBOS	26.914	0,76	28.993	0,87	33.858	1,02	37.194	1,49
TOTAL	467.847	10,48	472.547	10,63	471.937	10,62	475.243	14,97

*La asignación corresponde al 0,7% de la cuota íntegra de cada contribuyente

	DESCONOCIDO			MASCULINO			FEMENINO			TOTAL		
	Personas	B. liquid. M€	Cuota íntegra M€	Personas	B. liquid. M€	Cuota íntegra M€	Personas	B. liquid. M€	Cuota íntegra M€	Personas	B. liquid. M€	Cuota íntegra M€
BASE LIQUIDABLE < 3.000 €	1.053	0,54	0,07	30.286	18,07	2,53	61.616	29,84	4,43	92.955	48,45	7,03
ENTRE 3.000,01 y 6.000 €	268	1,22	0,18	10.747	49,01	7,14	17.513	81,86	12,13	28.528	132,09	19,44
ENTRE 6.000,01 y 12.000 €	436	3,84	0,70	27.101	254,66	46,80	46.421	425,68	77,59	73.958	684,18	125,09
ENTRE 12.000,01 y 18.000 €	260	3,80	0,79	35.895	542,51	112,30	38.774	578,27	119,44	74.929	1.124,57	232,53
ENTRE 18.000,01 y 24.000 €	117	2,37	0,52	41.628	869,79	192,46	27.346	565,70	124,82	69.091	1.437,85	317,81
ENTRE 24.000,01 y 30.000 €	34	0,90	0,21	30.889	829,47	193,75	16.392	439,80	102,60	47.315	1.270,17	296,56
ENTRE 30.000,01 y 45.000 €	19	0,68	0,17	43.919	1.571,97	397,13	20.683	738,71	186,02	64.621	2.311,36	583,31
ENTRE 45.000,01 y 60.000 €	9	0,45	0,13	8.986	458,68	130,65	4.409	225,14	63,87	13.404	684,27	194,65
ENTRE 60.000,01 y 90.000 €	5	0,38	0,13	5.103	363,53	115,62	1.976	139,63	43,47	7.084	503,54	159,22
ENTRE 90.000,01 y 120.000 €	2	0,22	0,07	1.346	137,82	47,97	411	41,92	13,49	1.759	179,96	61,53
ENTRE 120.000,01 y 180.000 €	1	0,14	0,06	747	107,02	39,30	191	27,29	8,75	939	134,46	48,11
ENTRE 180.000,01 y 300.000 €	2	0,45	0,20	328	73,75	28,02	94	21,22	6,49	424	95,41	34,70
ENTRE 300.000 y 600.000 €	-	-	-	119	47,97	17,96	57	22,87	7,33	176	70,84	25,28
BASE LIQUIDABLE > 600.000 €	-	-	-	41	68,03	21,54	19	42,53	11,24	60	110,56	32,79
TOTAL	2.206	14,98	3,21	237.135	5.392,29	1.353,17	235.902	3.380,45	781,67	475.243	8.787,72	2.138,05

BASE IMPONIBLE GENERAL	Número de declaraciones 2016	Variación Tipo medio efectivo*	Diferencia en Cuota**	Diferencia en Cuota media**
BASE IMPONIBLE < 3.000 €	35.138	-8,2%	-3.042.394,16	-86,58
ENTRE 3.000,01 y 6.000 €	16.024	-0,8%	-654.099,44	-40,82
ENTRE 6.000,01 y 12.000 €	46.051	-0,4%	-1.852.673,05	-40,23
ENTRE 12.000,01 y 18.000 €	48.429	-0,2%	-1.521.548,57	-31,42
ENTRE 18.000,01 y 20.000 €	16.860	0,0%	0	0
ENTRE 20.000,01 y 24.000 €	28.916	0,1%	657.421,75	22,74
ENTRE 24.000,01 y 30.000 €	34.069	0,1%	950.334,28	27,89
ENTRE 30.000,01 y 45.000 €	58.641	0,6%	13.457.450,66	229,49
ENTRE 45.000,01 y 60.000 €	24.397	1,0%	13.042.941,01	534,61
ENTRE 60.000,01 y 90.000 €	16.252	1,5%	18.121.871,17	1.115,05
BASE IMPONIBLE > 90.000 €	6.066	2,1%	18.660.329,40	3.076,22
TOTAL	330.843		71.416.667,50	
MEDIA		0,8%		215,86

*Variación sobre la Base Imponible total entre 2015 y 2016

**Diferencia de 2016 respecto a 2015

Balance IRPF 2016

2017ko errenta eta ondarearen aitortpena
Declaración de la renta y patrimonio 2017

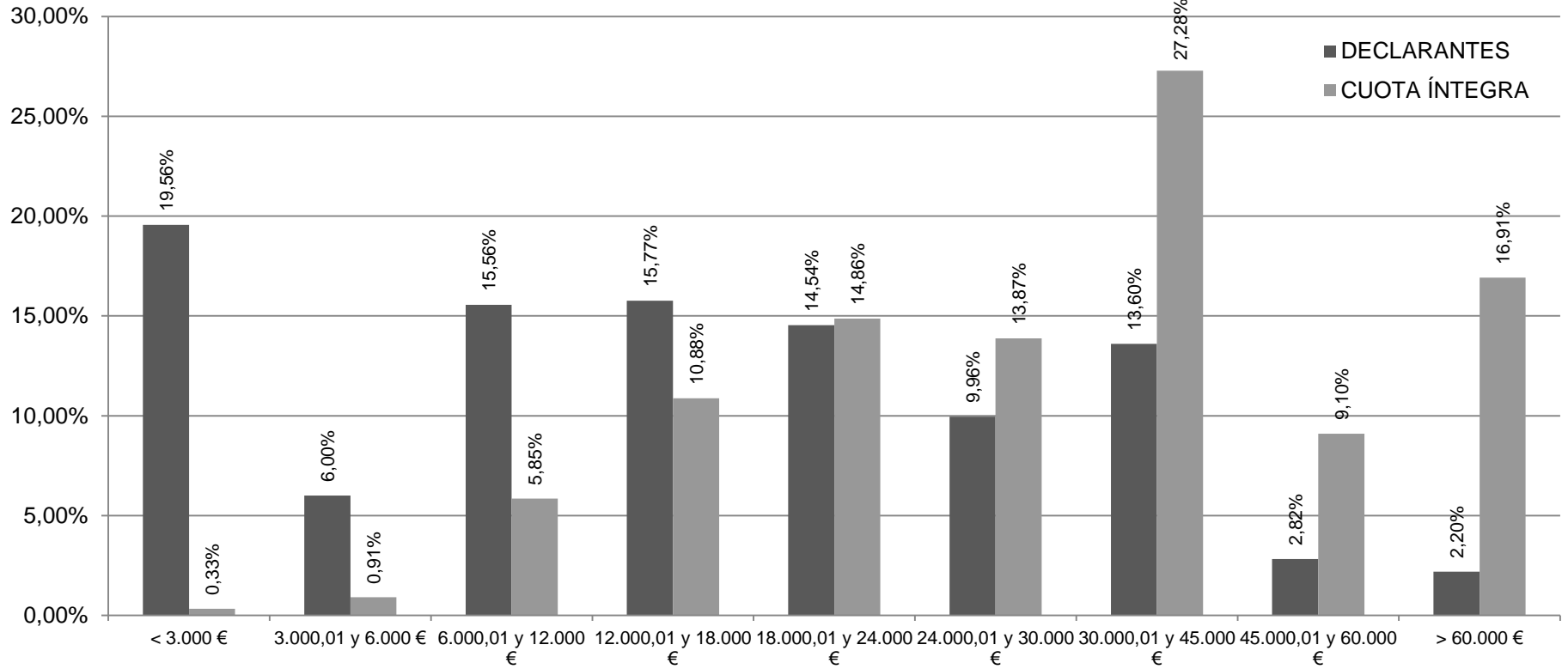

REDUCCIONES DE LA BASE IMPONIBLE	2014		2015		2016	
	Declarantes	Importe M€	Declarantes	Importe M€	Declarantes	Importe M€
SISTEMAS DE PREVISIÓN	63.127	148,18	64.856	139,20	64.106	137,33
PENSIONES COMPENSATORIAS	1.022	6,30	1.089	6,34	1.051	6,02
MINIMO PERSONAL DEL SUJETO PASIVO	472.416	2.127,17	471.826	2.243,56	Deducción en la Cuota	Deducción en la Cuota
MINIMO FAMILIAR DESCENDIENTES	164.303	311,61	164.462	326,87	Deducción en la Cuota	Deducción en la Cuota
MINIMO FAMILIAR ASCENDIENTES	1.720	3,48	1.779	3,51	Deducción en la Cuota	Deducción en la Cuota
MINIMO FAMILIAR DISCAPACIDAD	6.938	26,67	7.152	30,37	Deducción en la Cuota	Deducción en la Cuota
MINIMO FAMILIAR PERSONAS ASISTIDAS	168	0,32	144	0,26	Deducción en la Cuota	Deducción en la Cuota
SEGURIDAD SOCIAL DE PERSONAS CUIDADORAS	3.370	3,36	3.536	4,64	Deducción en la Cuota	Deducción en la Cuota

DEDUCCIONES DE LA CUOTA	2014		2015		2016	
	Nº Declaraciones	Importe M€	Nº Declaraciones	Importe M€	Nº Declaraciones	Importe M€
TRABAJO	292.356	282,78	295.589	283,48	299.727	282,54
INVERSION VIVIENDA HABITUAL	85.958	87,66	81.008	82,25	74.016	73,74
ALQUILER VIVIENDA HABITUAL	20.225	14,31	21.402	14,97	22.522	15,86
PENSIONES DE VIUDEDAD. Incluye el Anticipo	9.464	2,45	9.232	2,59	9.101	3,12
CUOTA IAE y DEVOLUCIÓN IVPEE	29.723	4,30	31.253	7,01	32.733	6,51
INVERSIONES EMPRESARIALES	3.977	6,15	3.690	7,32	3.309	6,47
DONATIVOS	73.660	10,41	80.562	11,00	88.889	12,53
SINDICATOS y PARTIDOS POLITICOS	Reducción de la Base	Reducción de la Base	32.909	0,76	38.472	0,96
OTRAS DEDUCCIONES	3.165	4,36	2.735	3,85	3.291	3,80
MINIMO PERSONAL DEL SUJETO PASIVO	Reducción de la Base	Reducción de la Base	Reducción de la Base	Reducción de la Base	330.593	567,61
MINIMO FAMILIAR DESCENDIENTES	Reducción de la Base	Reducción de la Base	Reducción de la Base	Reducción de la Base	96.049	80,93
MINIMO FAMILIAR ASCENDIENTES	Reducción de la Base	Reducción de la Base	Reducción de la Base	Reducción de la Base	1.762	0,82
MINIMO FAMILIAR DISCAPACIDAD	Reducción de la Base	Reducción de la Base	Reducción de la Base	Reducción de la Base	5.080	8,31
MINIMO FAMILIAR PERSONAS ASISTIDAS	Reducción de la Base	Reducción de la Base	Reducción de la Base	Reducción de la Base	103	0,04
SEGURIDAD SOCIAL DE PERSONAS CUIDADORAS	Reducción de la Base	Reducción de la Base	Reducción de la Base	Reducción de la Base	2.806	1,21

	Patrimonio 2014	Patrimonio 2015	Patrimonio 2016	Diferencia 2015- 2016
Nº Declaraciones	9.487	4.277	6.641	2.364
Cuota a ingresar (M€)	47,99	32,01	40,27	8,26

Nafarroako
Gobernua



Gobierno
de Navarra