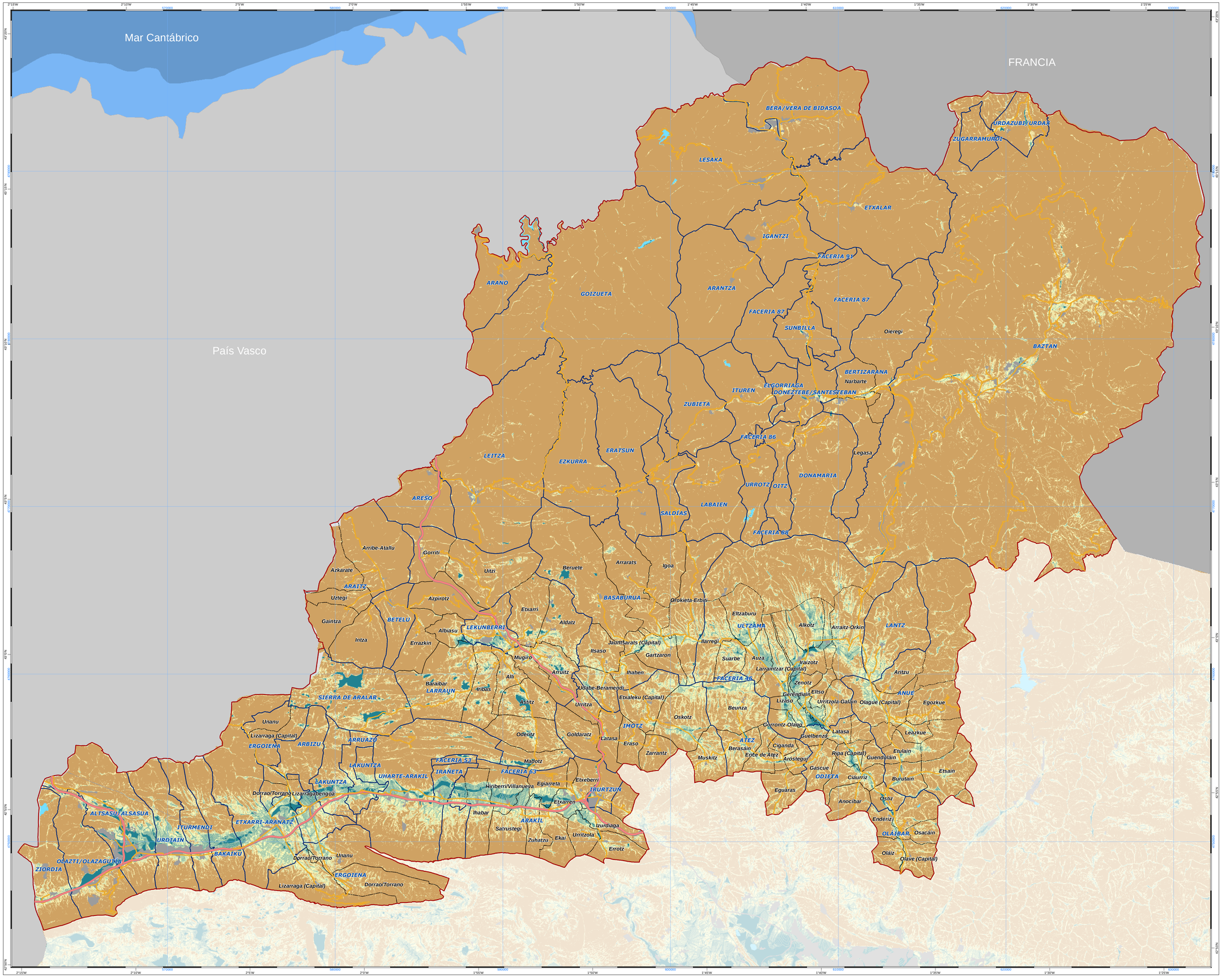

PLANIFICACIÓN FORESTAL COMARCAL

Comarca Cantábrica

EROSIÓN POTENCIAL

Gobierno de Navarra

Departamento de Desarrollo Rural, Industria, Empleo y Medio Ambiente

Sección de Gestión Forestal

tracasa

28a

Situación

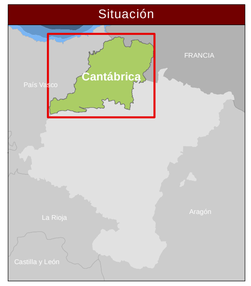

Leyenda

Comarca Forestal
Municipio
Concejos

Tipo de vía
Autopistas y autovías
Nacionales, comarcales y locales
Perimetrales

Pérdidas de suelo (tn/ha y año)
0-5
5-10
10-25
25-50
50-100
100-200
>200
Aguas superficiales
Superficies artificiales

Tabla de Superficies

Pérdidas de suelo (tn/ha y año)	Sup (ha)	% de superficie comercial	Pérdida de suelo (tn/año)
0-5	1.252,31	0,67	3.130,79
5-10	519,19	0,28	3.893,91
10-25	3.564,56	1,91	62.379,84
25-50	5.502,69	3,00	209.725,79
50-100	8.782,00	4,71	658.650,00
100-200	14.422,13	7,73	2.163.318,75
>200	149.992,13	80,44	44.997.637,50
Total pérdidas de suelo	**184.125,00**	**98,75**	**48.098.736,56**
Aguas superficiales	131,00	0,07	0,00
Superficies urbanas y artificiales	2.203,94	1,18	0,00
Total*	**186.459,94**	**100,00**	**48.098.736,56**

(*) El total no se corresponde con la superficie de la comarca porque los cálculos se realizan en formato ráster

Escala 1:100.000

0 500 1.000 2.000 3.000 4.000 5.000 m

Sistema Geodésico de Referencia: Elipsoide Internacional de Hayford, European Datum 1950 (ED50)

Sistema Cartográfico de Representación: UTM, Huso 30 Norte