

ACCIONA INFRAESTRUCTURAS

**CONSTRUIMOS UN
MUNDO MEJOR**



ACCIONA Innovación y desarrollo sostenible

ACCIONA es una compañía líder, a la vanguardia en construcción, energía, agua y servicios y orientada al desarrollo sostenible y el bienestar social.

ACCIONA forma parte de:

- Índice IBEX 35 de la Bolsa de Madrid.
- Dow Jones Sustainability World Index (DSJI World)
- Dow Jones Stoxx Sustainability Index (DJSSI)
- Global Compact Lead
- Consejo Empresarial Mundial para el Desarrollo Sostenible (WBCSD)

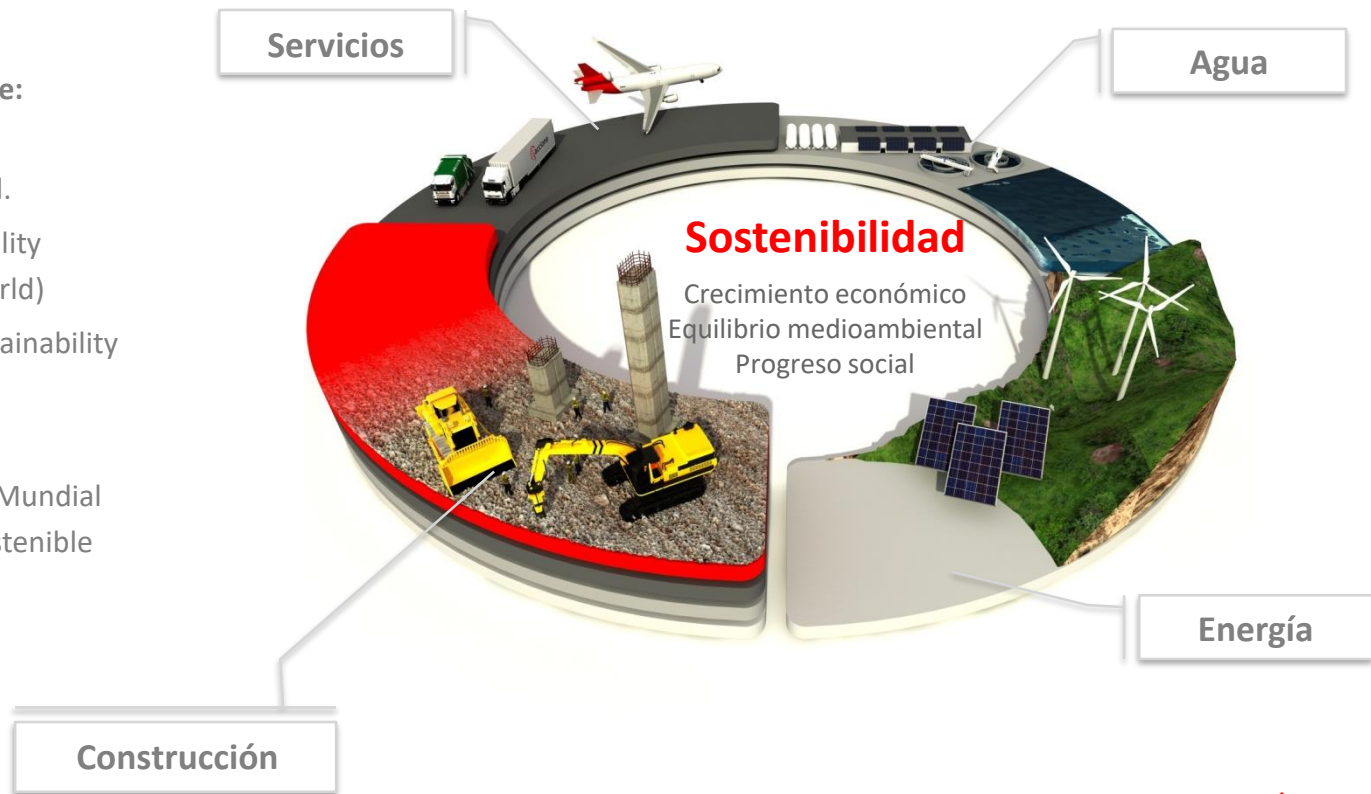

ACCIONA Innovación y desarrollo sostenible

x 30.000 empleados
en 30 países de los 5 continentes

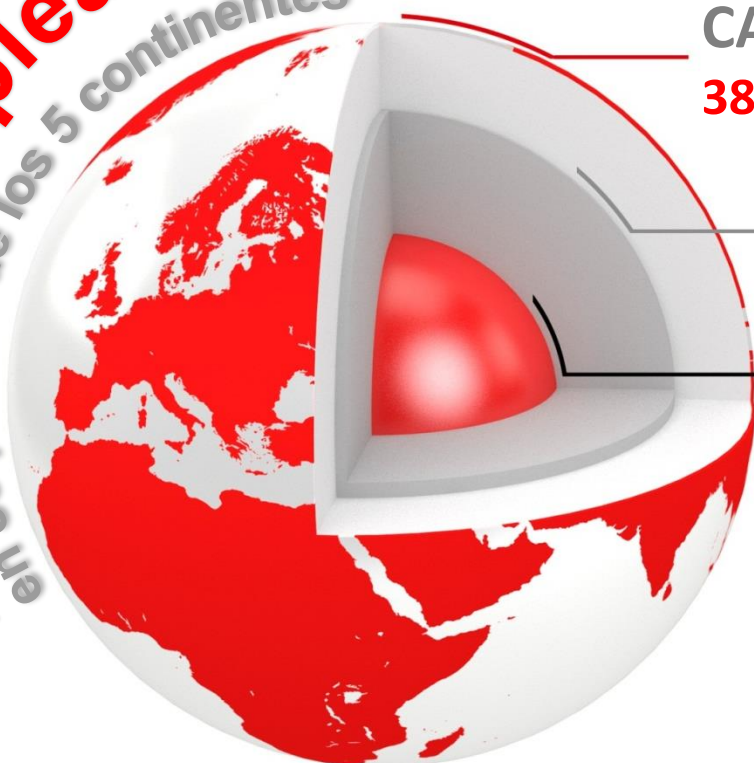

CAPEX
381 M€

Ingresos
6.607 M€

EBITDA
1.228 M€

La apuesta de ACCIONA por la innovación
se ha consolidado con una mayor inversión en
proyectos y recursos humanos para garantizar el
liderazgo en la implantación de soluciones sostenibles y
alternativas.

Construcción

Presencia Internacional

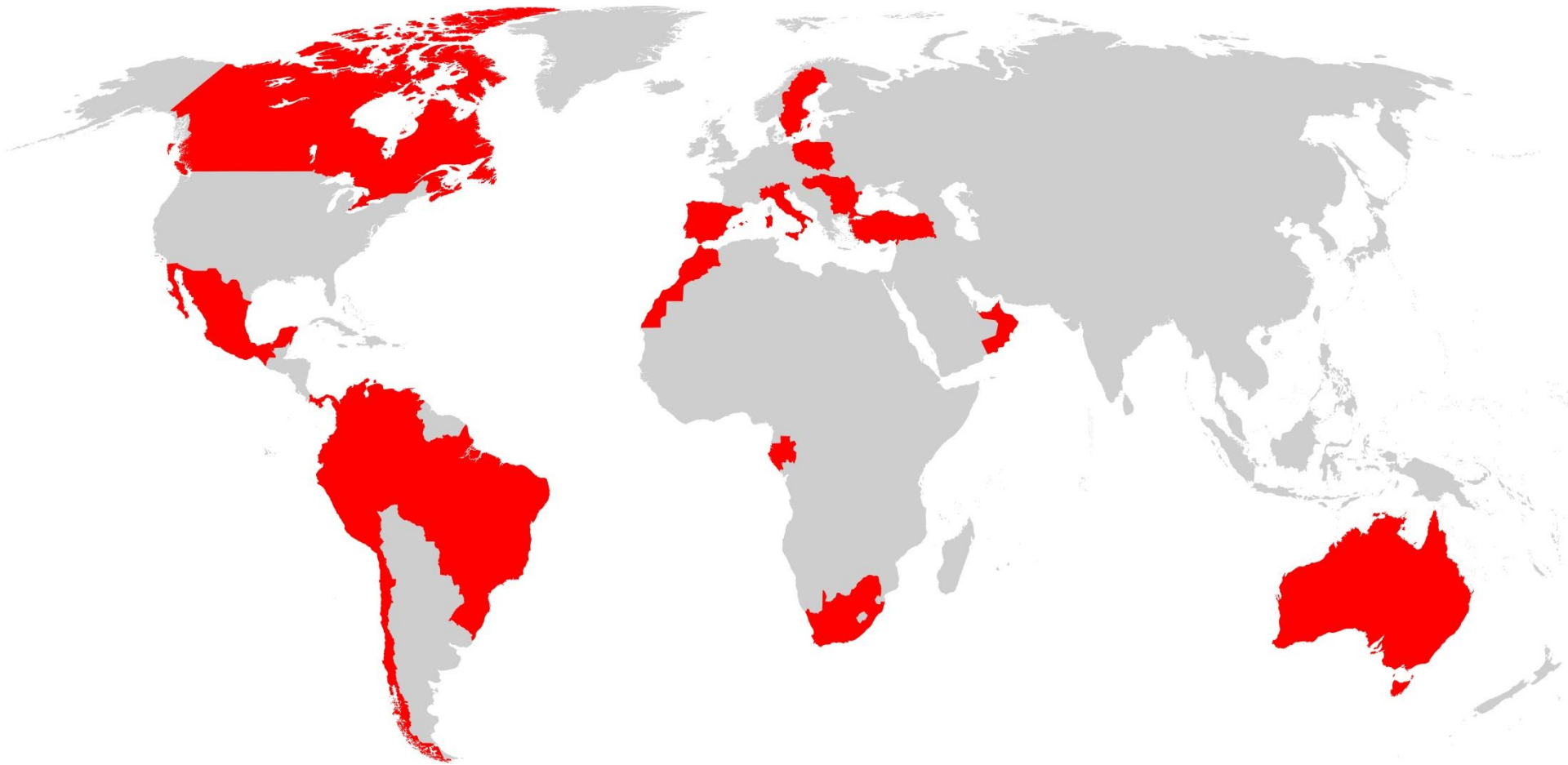

Modelo piramidal Acciona para la Transformación Cultural

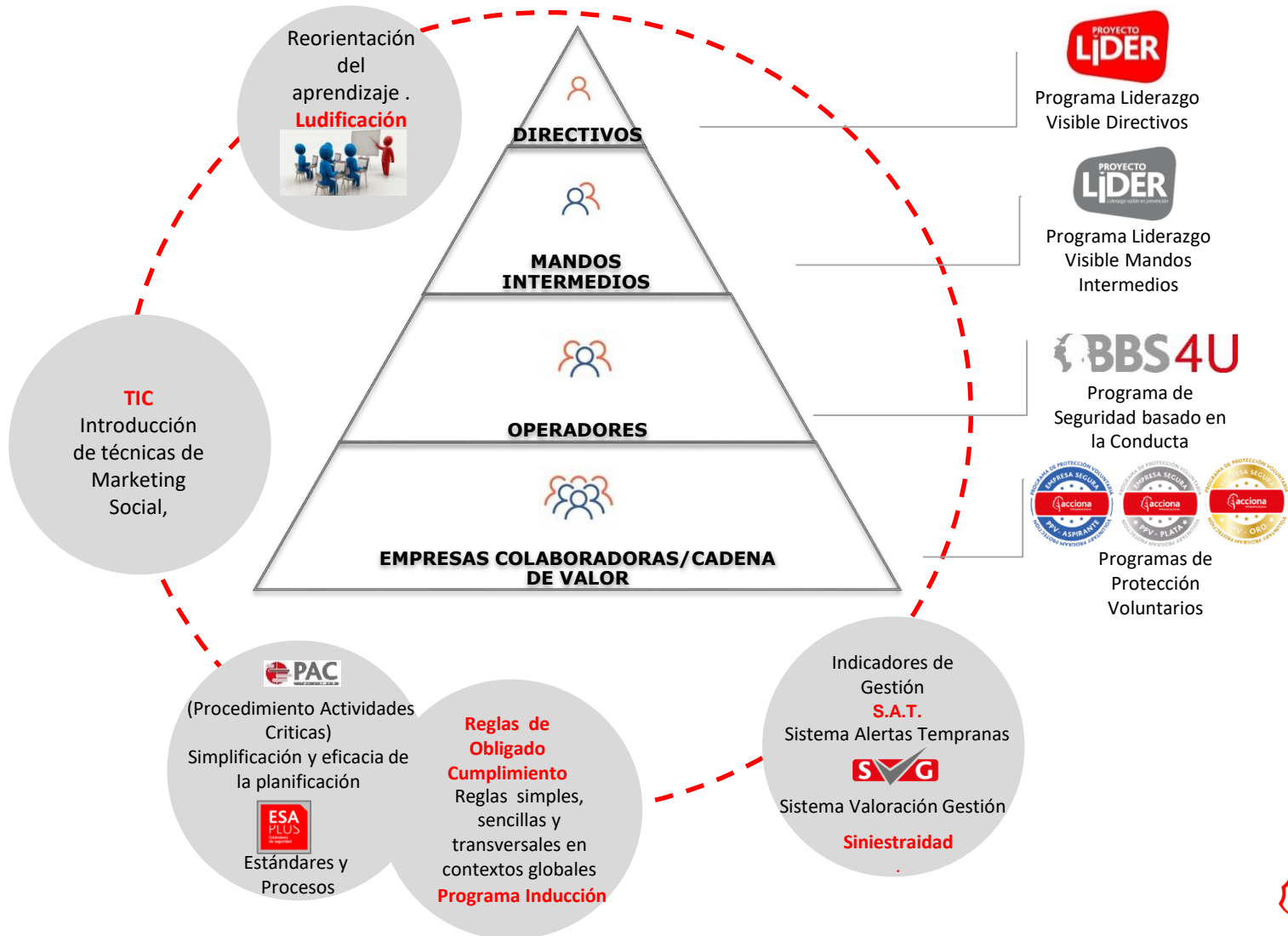

INDICADORES POSITIVOS Y NEGATIVOS



Observación conductual sobre conductas positivas. Sumamos las conductas seguras



Ponderación. Premia lo bueno. Ponderamos la gestión en su conjunto, sumamos lo bien realizado y no solo al error ligado a la retribución variable.

NOSAQ-50

Indicador de clima
Tendencia Cultural



Indicador de Cumplimiento sobre las 12 reglas de oro, aciertos y errores



Fast SVG. Metodología basada en el SVG. Más simple y centrada solo en los aspectos más críticos

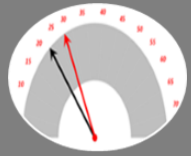

Siniestralidad

La seguridad basada en la conducta. Proyecto BBS4S (modelo propio)

La **Seguridad Basada en el Comportamiento** (Behaviour Based Safety) se asienta en la mejora de nuestras conductas y comportamientos, logrando que los trabajadores se involucren directamente en la seguridad.

EVOLUCIÓN CONDUCTAS SEGURAS PROYECTO BBS4U

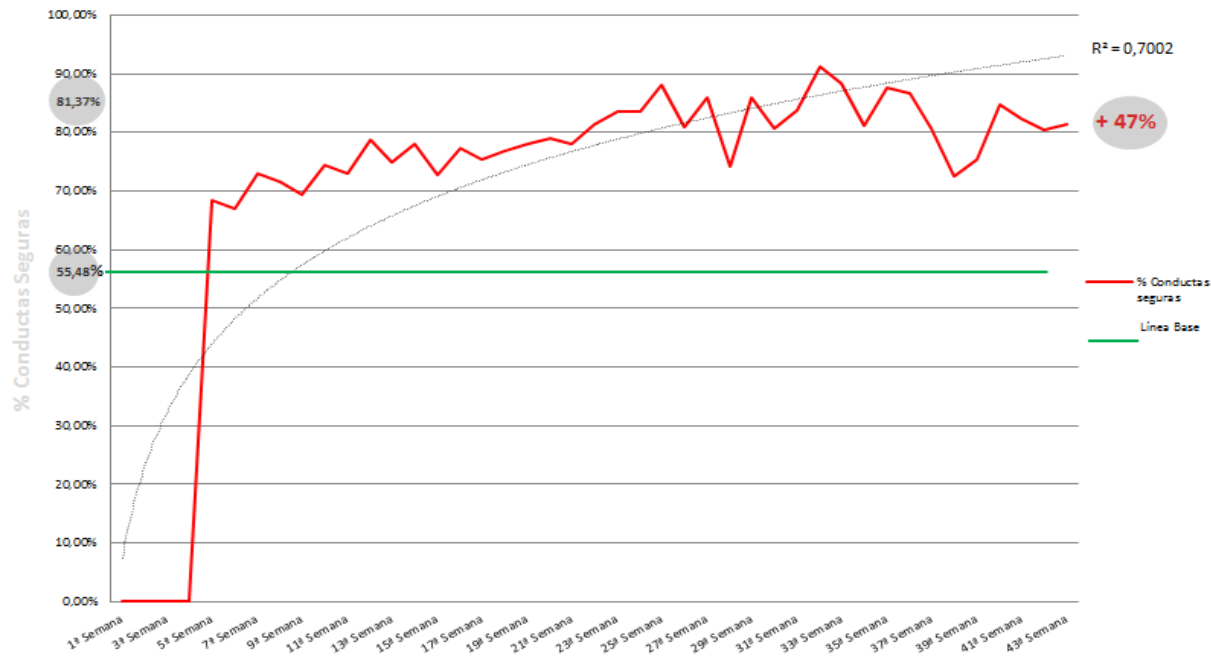



ACCIONA Infraestructuras dispone de un instrumento de medición pionero que permite obtener indicadores de desempeño de la Gestión de la Seguridad y Salud integrada en los procesos de ejecución.

Partiendo del sistema implementado, se desarrollan herramientas de control que, ante situaciones excepcionales y de deficiencia general de la gestión de Seguridad y Salud en cualquiera de los centros de trabajo, generan automáticamente alertas que permiten actuar de manera efectiva sobre la situación detectada.

	SISTEMA DE VALORACION DE LA GESTIÓN (SVG) ZONA: 1114 - Africa	04/12/2017 Pág. 1	PREVENCIÓN GESTIÓN SERVICIOS PREV01A.rpt
	N° de contrata: B2812 Obra/Centro: ROUTE NACIONAL 1. NTOUM - NSILÉ		Cod. SVG: 005 Fecha de visita: 25/05/2016

Técnico PRL del Centro:	HERVE MEYE
Jefe de Obra/Centro:	Carlos Ross
Director Departamento:	Manuel Jose Garcia Alconchel

	Calificación	Ponderación	Valor Ponderado
LIDERAZGO, POLÍTICA Y PARTICIPACIÓN EN PRL	40	0,11	4,35
GESTION DE PRL	44	0,11	4,78
ORGANIZACIÓN GENERAL DE OBRA. ACCESOS Y CIRCULACIONES	44	0,11	4,78
INSTALACIONES DE HIGIENE Y BIENESTAR	30	0,07	1,96
EMERGENCIAS. PPA. PROTECCION INCENDIOS	30	0,09	2,61
EQUIPOS DE PROTECCION INDIVIDUAL	50	0,26	13,04
PREVENCIÓN TÉCNICA Y SISTEMAS DE PROTECCIÓN COLECTIVA	N.P.	N.P.	N.P.
ACTIVIDADES CRÍTICAS	N.P.	N.P.	N.P.
MEDIOS AUXILIARES	N.P.	N.P.	N.P.
EQUIPOS DE TRABAJO Y MAQUINARIA	50	0,26	13,04
INSTALACIONES DE OBRA	N.P.	N.P.	N.P.
VALORACIÓN GLOBAL			44,57

>= 75	EXCELENCIA
55 a <75	NOTABLE
45 a <55	CORRECTO
30 a <45	MEJORABLE
< 30	DEFICIENTE

CRITERIO DE VALORACIÓN

DEFICIENTE: Se incumple de forma generalizada los requisitos mínimos legalmente establecidos.

MEJORABLE: Se incumple de forma parcial los requisitos mínimos legalmente establecidos.

CORRECTO: Se cumplen los requisitos mínimos legalmente establecidos de forma generalizada.

NOTABLE: Además del cumplimiento legalmente establecido, posee parcialmente políticas de buenas prácticas y mejora continua y progresiva de las condiciones de seguridad y salud (campañas especiales y específicas, compromiso de mandos, integración de la PRL, materiales y equipos de protección colectiva e individual de última generación o alineados con la evolución de la técnica, etc.).

EXCELENCIA: Cumple lo contenido en el apartado anterior de una forma generalizada y extendida.

NOSAQ 50

Scale 1 (poor)

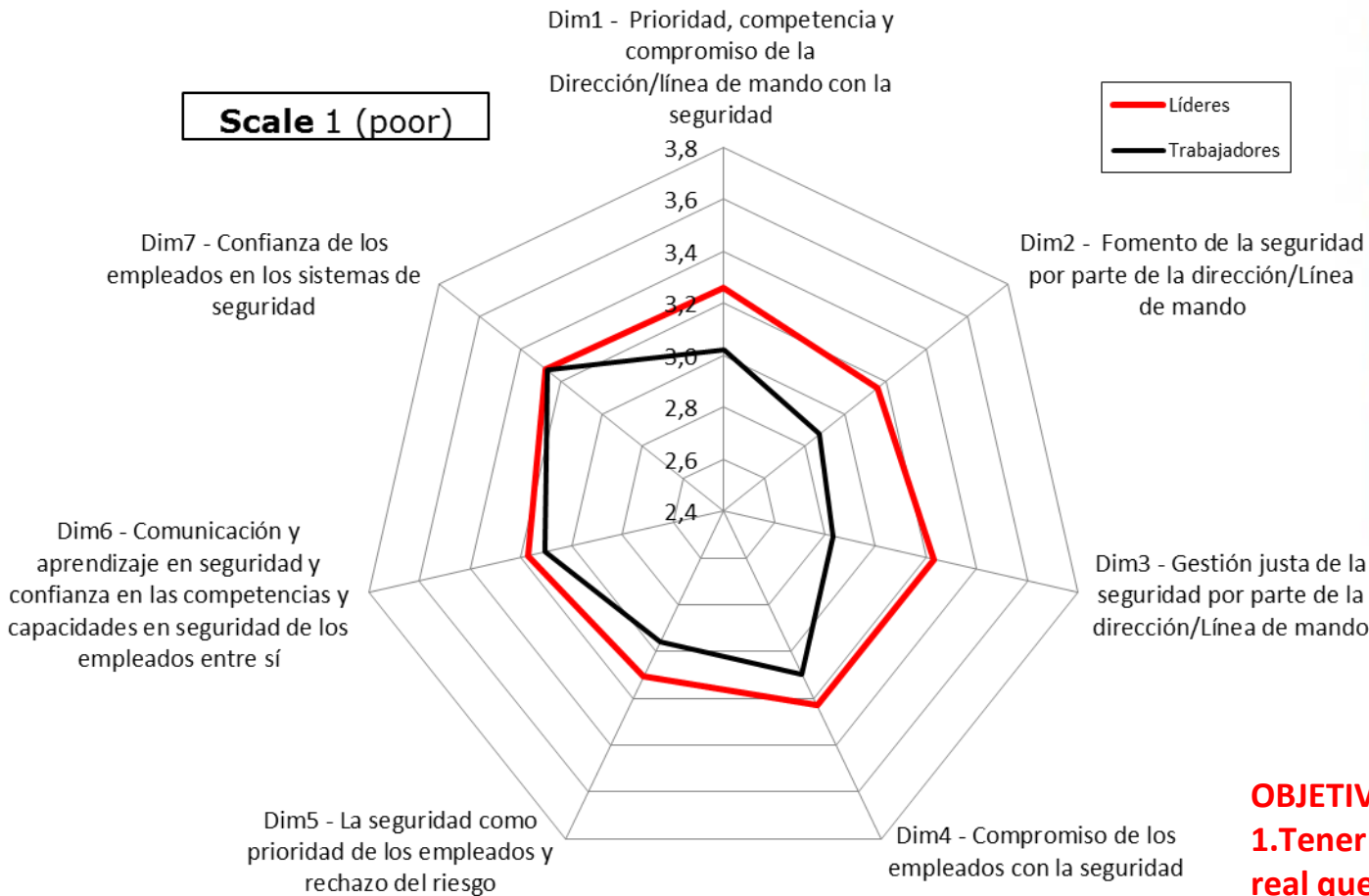

METODOLOGÍA



OBJETIVOS

1. Tener un diagnóstico de la percepción real que tienen los empleados

2. Valorar la posición relativa de la empresa con respecto a otras del sector

3. Tener una base sólida sobre la que apoyar actuaciones posteriores de mejora del clima

>3.30 indica un nivel alto que permite un mantenimiento y mejora continua
3.00 a 3.30 indican un buen nivel con ligera necesidad de mejora
2.70 a 2.99 muestra un nivel bajo con necesidad de mejora
<2.70 indica un nivel muy bajo con una gran necesidad de mejora

Smart 12R



Be Safe, Be Smart 12R		Aplica SI/NO
	Respetar las protecciones colectivas, especialmente las destinadas al control de los riesgos de caídas, así como las de los medios auxiliares.	
	Usa los equipos de protección individual, en particular los destinados para trabajos en altura conforme las instrucciones del fabricante.	
	Respetar la señalización de seguridad y las normas internas de circulación. Mantén la atención sobre los vehículos y maquinas en movimiento. Usa ropa de alta visibilidad.	
	Utiliza maquinaria y equipos de trabajo con la debida autorización.	
	No manipules las instalaciones eléctricas, salvo personal autorizado.	
	Protégete frente a las temperaturas extremas, sigue las normas de seguridad.	
	No trabaje bajo cargas y / o materiales suspendidos o levantados.	
	El acceso a espacios confinados está restringido exclusivamente al personal autorizado.	
	Respetar las protecciones frente al riesgo de derrumbamiento. Acceso solamente personal autorizado y mediante los medios dispuesto.	
	No consumas bebidas alcohólicas o drogas. La posesión o el uso de alcohol y / o drogas está estrictamente prohibido. No acceda al centro de trabajo si está afectado por el alcohol, las drogas y / u otras sustancias.	
	Cumple con la información sobre los agentes químicos. Verifica las condiciones del entorno donde se utilizan. Usa los equipos de protección individual.	
	Comprueba el estado del vehículo. Respetar las normas de circulación. Utiliza el cinturón de seguridad. No uses el teléfono móvil. No conduzcas bajo los efectos de alcohol, drogas o fármacos. Recuerda tomar descansos.	
TOTALES Σ		

