

**Operación** 2200137 "Encuesta de ganado porcino"  
**Plan** 2017 - 2020  
**Programa** 2019

## **Indice de tablas**

### **Encuesta de explotaciones de ganado porcino**

- 1. Explotaciones de tipología 'producción'**
- 2. Explotaciones de tipología 'cebo'**
- 3. Efectivos totales por comarca agraria**
- 4. Distribución porcentual del ganado por comarca agraria**
- 5. Efectivos totales según la tipología**
- 6. Gráficos**

**Fuente:** Sección de Estadística Rural y Ambiental

OPERACION Nº 2200137: Encuesta de Ganado Porcino

ENCUESTA DE EXPLOTACIONES DE GANADO PORCINO. NOVIEMBRE 2019

EXPLOTACIONES DE TIPOLOGIA : PRODUCCION

| CABEZAS DE GANADO PORCINO                                   |                                    |                                 |                  | COMARCA<br>I  | COMARCA<br>II | COMARCA<br>III | COMARCA<br>IV | COMARCA<br>V  | COMARCA<br>VI | COMARCA<br>VII | TOTAL<br>NAVARRA |
|---|------------------------------------|---------------------------------|------------------|---------------|---------------|----------------|---------------|---------------|---------------|----------------|------------------|
| LECHONES DE HASTA 20 KG. DE PESO VIVO                       |                                    |                                 |                  | 11.220        | 451           | 4.865          | 14.548        | 23.409        | 22.410        | 2.331          | 79.234           |
| CERDOS DE 20 A 49 KG. DE PESO VIVO                          |                                    |                                 |                  | 1.425         | 486           | 10.662         | 27.371        | 26.169        | 27.897        | 13.779         | 107.789          |
| CERDOS EN<br>CEBO DEL<br>PESO VIVO<br>INDICADO              | DE 50 A 79 KG. DE PESO VIVO        |                                 |                  | 716           | 772           | 1.836          | 10.543        | 0             | 11            | 295            | 14.173           |
|   | DE 80 A 109 KG. DE PESO VIVO       |                                 |                  | 352           | 379           | 903            | 5.184         | 0             | 5             | 145            | 6.968            |
|   | DE 110 O MAS KG. DE PESO VIVO      |                                 |                  | 46            | 49            | 117            | 674           | 0             | 1             | 19             | 906              |
|   | TOTAL DE CERDOS EN CEBO            |                                 |                  | 1.114         | 1.200         | 2.856          | 16.401        | 0             | 17            | 459            | 22.047           |
| CERDOS<br>REPRODUC-<br>TORES DE 50<br>KG. O MAS DE<br>PESO. | VERRACOS                           |                                 |                  | 76            | 2             | 6              | 50            | 48            | 39            | 1              | 222              |
|   | CERDAS<br>REPRODUCTORAS            | JOVENES QUE NUNCA<br>HAN PARIDO | AUN NO CUBIERTAS | 1.257         | 46            | 413            | 1.730         | 2.474         | 2.133         | 155            | 8.208            |
|   |                                    |                                 | CUBIERTAS 1ª VEZ | 731           | 27            | 240            | 1.006         | 1.438         | 1.240         | 90             | 4.772            |
|   | TOTAL CERDAS QUE NO HAN PARIDO     |                                 |                  | 1.988         | 73            | 653            | 2.736         | 3.912         | 3.373         | 245            | 12.980           |
|   | QUE HAN PARIDO AL<br>MENOS UNA VEZ | CERDAS CUBIERTAS                | 6.200            | 226           | 2.037         | 8.531          | 12.200        | 10.515        | 763           | 40.472         |                  |
|   |                                    | CRIANDO O REPOSO                | 1.449            | 53            | 476           | 1.994          | 2.852         | 2.458         | 178           | 9.460          |                  |
| TOTAL CERDAS QUE HAN PARIDO                                 |                                    |                                 | 7.649            | 279           | 2.513         | 10.525         | 15.052        | 12.973        | 941           | 49.932         |                  |
| <b>TOTAL DE CABEZAS DE GANADO PORCINO</b>                   |                                    |                                 |                  | <b>23.472</b> | <b>2.491</b>  | <b>21.555</b>  | <b>71.631</b> | <b>68.590</b> | <b>66.709</b> | <b>17.756</b>  | <b>272.204</b>   |

OPERACION Nº 2200137: Encuesta de Ganado Porcino

ENCUESTA DE EXPLOTACIONES DE GANADO PORCINO. NOVIEMBRE 2019

EXPLOTACIONES DE TIPOLOGIA : CEBO

| CABEZAS DE GANADO PORCINO                                   |                               |                                    |   | COMARCA<br>I     | COMARCA<br>II | COMARCA<br>III | COMARCA<br>IV | COMARCA<br>V  | COMARCA<br>VI  | COMARCA<br>VII | TOTAL<br>NAVARRA |   |
|---|-------------------------------|------------------------------------|---|------------------|---------------|----------------|---------------|---------------|----------------|----------------|------------------|---|
| LECHONES DE HASTA 20 KG. DE PESO VIVO                       |                               |                                    |   | 0                | 0             | 0              | 0             | 0             | 0              | 0              | 0                |   |
| CERDOS DE 20 A 49 KG. DE PESO VIVO                          |                               |                                    |   | 0                | 0             | 0              | 0             | 0             | 2.656          | 0              | 2.656            |   |
| CERDOS EN<br>CEBO DEL<br>PESO VIVO<br>INDICADO              | DE 50 A 79 KG. DE PESO VIVO   |                                    |   | 4.255            | 4.570         | 4.519          | 17.755        | 24.648        | 118.489        | 66.929         | 241.165          |   |
|   | DE 80 A 109 KG. DE PESO VIVO  |                                    |   | 2.092            | 2.247         | 2.222          | 8.729         | 12.119        | 58.258         | 32.907         | 118.574          |   |
|   | DE 110 O MAS KG. DE PESO VIVO |                                    |   | 272              | 292           | 289            | 1.136         | 1.577         | 7.579          | 4.281          | 15.426           |   |
|   | TOTAL DE CERDOS EN CEBO       |                                    |   | 6.619            | 7.109         | 7.030          | 27.620        | 38.344        | 184.326        | 104.117        | 375.165          |   |
| CERDOS<br>REPRODUC-<br>TORES DE 50<br>KG. O MAS DE<br>PESO. | VERRACOS                      |                                    |   | 1                | 0             | 0              | 0             | 0             | 0              | 0              | 1                |   |
|   | CERDAS<br>REPRODUCTORAS       | JOVENES QUE NUNCA<br>HAN PARIDO    |   | AUN NO CUBIERTAS | 0             | 0              | 0             | 0             | 0              | 0              | 0                | 0 |
|   |                               |                                    |   | CUBIERTAS 1ª VEZ | 0             | 0              | 0             | 0             | 0              | 0              | 0                | 0 |
|   |                               | TOTAL CERDAS QUE NO HAN PARIDO     |   |                  | 0             | 0              | 0             | 0             | 0              | 0              | 0                | 0 |
|   |                               | QUE HAN PARIDO AL<br>MENOS UNA VEZ |   | CERDAS CUBIERTAS | 0             | 0              | 0             | 0             | 0              | 0              | 0                | 0 |
|   |                               |                                    |   | CRIANDO O REPOSO | 0             | 0              | 0             | 0             | 0              | 0              | 0                | 0 |
| TOTAL CERDAS QUE HAN PARIDO                                 |                               |                                    | 0 | 0                | 0             | 0              | 0             | 0             | 0              | 0              |                  |   |
| <b>TOTAL DE CABEZAS DE GANADO PORCINO</b>                   |                               |                                    |   | <b>6.620</b>     | <b>7.109</b>  | <b>7.030</b>   | <b>27.620</b> | <b>38.344</b> | <b>186.982</b> | <b>104.117</b> | <b>377.822</b>   |   |

OPERACION Nº 2200137: Encuesta de Ganado Porcino

ENCUESTA DE EXPLOTACIONES DE GANADO PORCINO. NOVIEMBRE 2019

EFFECTIVOS TOTALES POR COMARCA AGRARIA

| CABEZAS DE GANADO PORCINO                                   |                               |                                    |                  | COMARCA<br>I  | COMARCA<br>II | COMARCA<br>III | COMARCA<br>IV | COMARCA<br>V   | COMARCA<br>VI  | COMARCA<br>VII | TOTAL<br>NAVARRA |        |
|---|-------------------------------|------------------------------------|------------------|---------------|---------------|----------------|---------------|----------------|----------------|----------------|------------------|--------|
| LECHONES DE HASTA 20 KG. DE PESO VIVO                       |                               |                                    |                  | 11.220        | 451           | 4.865          | 14.548        | 23.409         | 22.410         | 2.331          | 79.234           |        |
| CERDOS DE 20 A 49 KG. DE PESO VIVO                          |                               |                                    |                  | 1.425         | 486           | 10.662         | 27.371        | 26.169         | 30.553         | 13.779         | 110.445          |        |
| CERDOS EN<br>CEBO DEL<br>PESO VIVO<br>INDICADO              | DE 50 A 79 KG. DE PESO VIVO   |                                    |                  | 4.971         | 5.342         | 6.355          | 28.298        | 24.648         | 118.500        | 67.224         | 255.338          |        |
|   | DE 80 A 109 KG. DE PESO VIVO  |                                    |                  | 2.444         | 2.626         | 3.125          | 13.913        | 12.119         | 58.263         | 33.052         | 125.542          |        |
|   | DE 110 O MAS KG. DE PESO VIVO |                                    |                  | 318           | 341           | 406            | 1.810         | 1.577          | 7.580          | 4.300          | 16.332           |        |
|   | TOTAL DE CERDOS EN CEBO       |                                    |                  | 7.733         | 8.309         | 9.886          | 44.021        | 38.344         | 184.343        | 104.576        | 397.212          |        |
| CERDOS<br>REPRODUC-<br>TORES DE 50<br>KG. O MAS DE<br>PESO. | VERRACOS                      |                                    |                  | 77            | 2             | 6              | 50            | 48             | 39             | 1              | 223              |        |
|   | CERDAS<br>REPRODUCTORAS       | JOVENES QUE NUNCA<br>HAN PARIDO    | AUN NO CUBIERTAS | 1.257         | 46            | 413            | 1.730         | 2.474          | 2.133          | 155            | 8.208            |        |
|   |                               |                                    | CUBIERTAS 1ª VEZ | 731           | 27            | 240            | 1.006         | 1.438          | 1.240          | 90             | 4.772            |        |
|   |                               | TOTAL CERDAS QUE NO HAN PARIDO     |                  |               | 1.988         | 73             | 653           | 2.736          | 3.912          | 3.373          | 245              | 12.980 |
|   |                               | QUE HAN PARIDO AL<br>MENOS UNA VEZ | CERDAS CUBIERTAS | 6.200         | 226           | 2.037          | 8.531         | 12.200         | 10.515         | 763            | 40.472           |        |
|   |                               |                                    | CRIANDO O REPOSO | 1.449         | 53            | 476            | 1.994         | 2.852          | 2.458          | 178            | 9.460            |        |
| TOTAL CERDAS QUE HAN PARIDO                                 |                               |                                    | 7.649            | 279           | 2.513         | 10.525         | 15.052        | 12.973         | 941            | 49.932         |                  |        |
| <b>TOTAL DE CABEZAS DE GANADO PORCINO</b>                   |                               |                                    |                  | <b>30.092</b> | <b>9.600</b>  | <b>28.585</b>  | <b>99.251</b> | <b>106.934</b> | <b>253.691</b> | <b>121.873</b> | <b>650.026</b>   |        |

OPERACION Nº 2200137: Encuesta de Ganado Porcino

ENCUESTA DE EXPLOTACIONES DE GANADO PORCINO. NOVIEMBRE 2019

DISTRIBUCION DEL GANADO POR COMARCA AGRARIA EN PORCENTAJES

| CABEZAS DE GANADO PORCINO                                   |                               |                                    |                  | COMARCA<br>I | COMARCA<br>II | COMARCA<br>III | COMARCA<br>IV | COMARCA<br>V | COMARCA<br>VI | COMARCA<br>VII | TOTAL<br>NAVARRA |        |
|---|-------------------------------|------------------------------------|------------------|--------------|---------------|----------------|---------------|--------------|---------------|----------------|------------------|--------|
| LECHONES DE HASTA 20 KG. DE PESO VIVO                       |                               |                                    |                  | 14,16        | 0,57          | 6,14           | 18,36         | 29,54        | 28,28         | 2,94           | 100,00           |        |
| CERDOS DE 20 A 49 KG. DE PESO VIVO                          |                               |                                    |                  | 1,29         | 0,44          | 9,65           | 24,78         | 23,69        | 27,66         | 12,48          | 100,00           |        |
| CERDOS EN<br>CEBO DEL<br>PESO VIVO<br>INDICADO              | DE 50 A 79 KG. DE PESO VIVO   |                                    |                  | 1,95         | 2,09          | 2,49           | 11,08         | 9,65         | 46,41         | 26,33          | 100,00           |        |
|   | DE 80 A 109 KG. DE PESO VIVO  |                                    |                  | 1,95         | 2,09          | 2,49           | 11,08         | 9,65         | 46,41         | 26,33          | 100,00           |        |
|   | DE 110 O MAS KG. DE PESO VIVO |                                    |                  | 1,95         | 2,09          | 2,49           | 11,08         | 9,66         | 46,41         | 26,33          | 100,00           |        |
|   | TOTAL DE CERDOS EN CEBO       |                                    |                  | 1,95         | 2,09          | 2,49           | 11,08         | 9,65         | 46,41         | 26,33          | 100,00           |        |
| CERDOS<br>REPRODUC-<br>TORES DE 50<br>KG. O MAS DE<br>PESO. | VERRACOS                      |                                    |                  | 34,53        | 0,90          | 2,69           | 22,42         | 21,52        | 17,49         | 0,45           | 100,00           |        |
|   | CERDAS<br>REPRODUCTORAS       | JOVENES QUE NUNCA<br>HAN PARIDO    | AUN NO CUBIERTAS | 15,31        | 0,56          | 5,03           | 21,08         | 30,14        | 25,99         | 1,89           | 100,00           |        |
|   |                               |                                    | CUBIERTAS 1ª VEZ | 15,32        | 0,57          | 5,03           | 21,08         | 30,13        | 25,98         | 1,89           | 100,00           |        |
|   |                               | TOTAL CERDAS QUE NO HAN PARIDO     |                  |              | 15,32         | 0,56           | 5,03          | 21,08        | 30,14         | 25,99          | 1,89             | 100,00 |
|   |                               | QUE HAN PARIDO AL<br>MENOS UNA VEZ | CERDAS CUBIERTAS | 15,32        | 0,56          | 5,03           | 21,08         | 30,14        | 25,98         | 1,89           | 100,00           |        |
|   |                               |                                    | CRIANDO O REPOSO | 15,32        | 0,56          | 5,03           | 21,08         | 30,15        | 25,98         | 1,88           | 100,00           |        |
| TOTAL CERDAS QUE HAN PARIDO                                 |                               |                                    | 15,32            | 0,56         | 5,03          | 21,08          | 30,14         | 25,98        | 1,88          | 100,00         |                  |        |
| <b>TOTAL DE CABEZAS DE GANADO PORCINO</b>                   |                               |                                    |                  | <b>4,63</b>  | <b>1,48</b>   | <b>4,40</b>    | <b>15,27</b>  | <b>16,45</b> | <b>39,03</b>  | <b>18,75</b>   | <b>100,00</b>    |        |

OPERACION Nº 2200137: Encuesta de Ganado Porcino

ENCUESTA DE EXPLOTACIONES DE GANADO PORCINO. NOVIEMBRE 2019

EFFECTIVOS POR TIPOLOGIAS

| CABEZAS DE GANADO PORCINO                                   |                               |                                |                  | PRODUCCION     | CEBO           | TOTAL NAVARRA  |
|---|-------------------------------|--------------------------------|------------------|----------------|----------------|----------------|
| LECHONES DE HASTA 20 KG. DE PESO VIVO                       |                               |                                |                  | 79.234         | 0              | 79.234         |
| CERDOS DE 20 A 49 KG. DE PESO VIVO                          |                               |                                |                  | 107.789        | 2.656          | 110.445        |
| CERDOS EN<br>CEBO DEL<br>PESO VIVO<br>INDICADO              | DE 50 A 79 KG. DE PESO VIVO   |                                |                  | 14.173         | 241.165        | 255.338        |
|   | DE 80 A 109 KG. DE PESO VIVO  |                                |                  | 6.968          | 118.574        | 125.542        |
|   | DE 110 O MAS KG. DE PESO VIVO |                                |                  | 906            | 15.426         | 16.332         |
|   | TOTAL DE CERDOS EN CEBO       |                                |                  | 22.047         | 375.165        | 397.212        |
| CERDOS<br>REPRODUC-<br>TORES DE 50<br>KG. O MAS DE<br>PESO. | VERRACOS                      |                                |                  | 222            | 1              | 223            |
|   | CERDAS<br>REPRODUCTORAS       | JOVENES QUE NUNCA              | AUN NO CUBIERTAS | 8.208          | 0              | 8.208          |
|   |                               | HAN PARIDO                     | CUBIERTAS 1ª VEZ | 4.772          | 0              | 4.772          |
|   |                               | TOTAL CERDAS QUE NO HAN PARIDO |                  | 12.980         | 0              | 12.980         |
|   |                               | QUE HAN PARIDO AL              | CERDAS CUBIERTAS | 40.472         | 0              | 40.472         |
|   |                               | MENOS UNA VEZ                  | CRIANDO O REPOSO | 9.460          | 0              | 9.460          |
| TOTAL CERDAS QUE HAN PARIDO                                 |                               |                                | 49.932           | 0              | 49.932         |                |
| <b>TOTAL DE CABEZAS DE GANADO PORCINO</b>                   |                               |                                |                  | <b>272.204</b> | <b>377.822</b> | <b>650.026</b> |

**CERDAS REPRODUCTORAS (PARIDAS Y NO PARIDAS).  
EFFECTIVOS POR COMARCAS.**

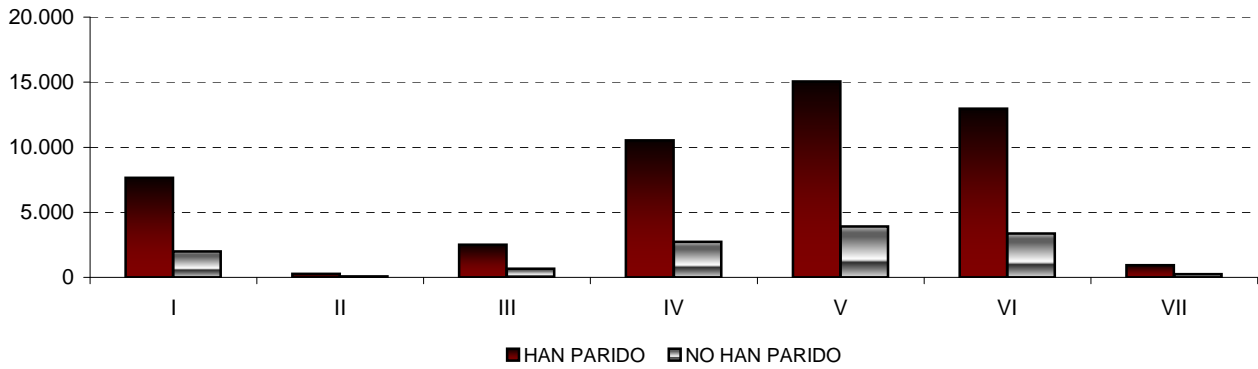

**CERDOS EN PRECEBO Y CEBO POR COMARCAS**

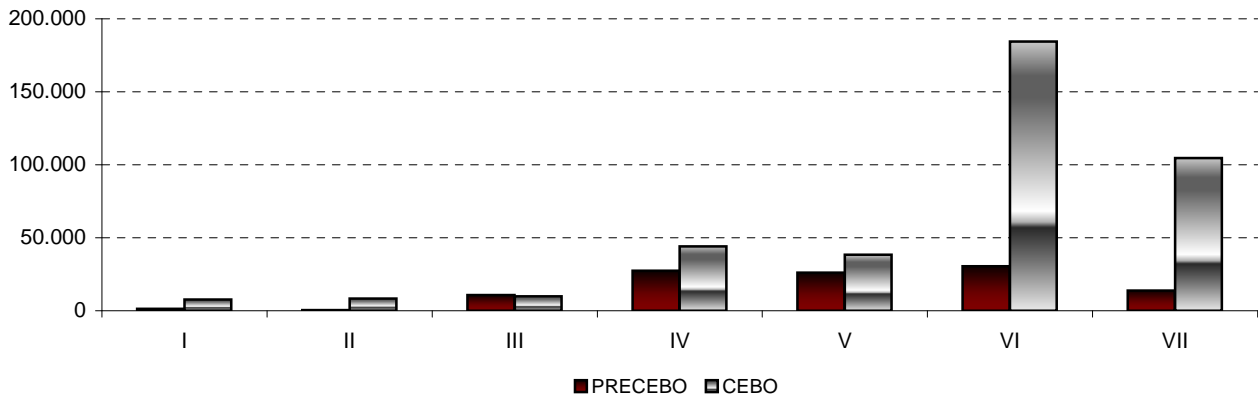

**PORCENTAJES DE CABEZAS DE GANADO POR TIPOLOGIAS**



**CERDAS REPRODUCTORAS. EFECTIVOS POR COMARCAS**

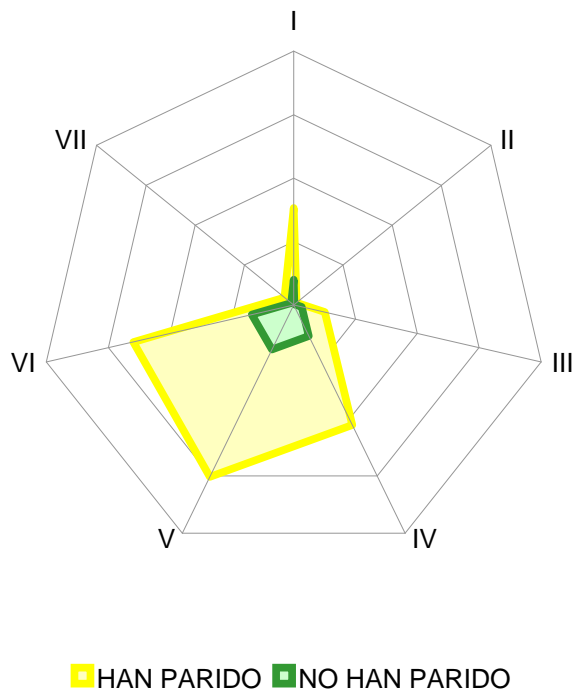

---

---

**CERDOS EN PRECEBO Y CEBO POR COMARCAS**

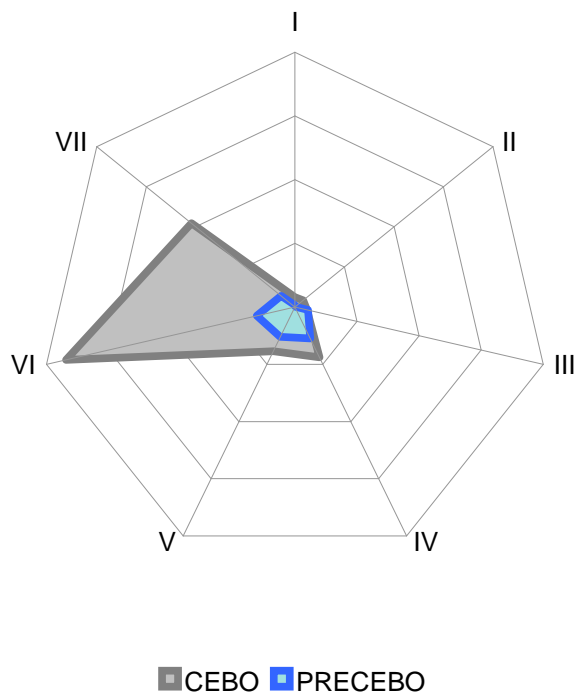



**DISTRIBUCION DE CABEZAS DE GANADO PORCINO POR COMARCAS**

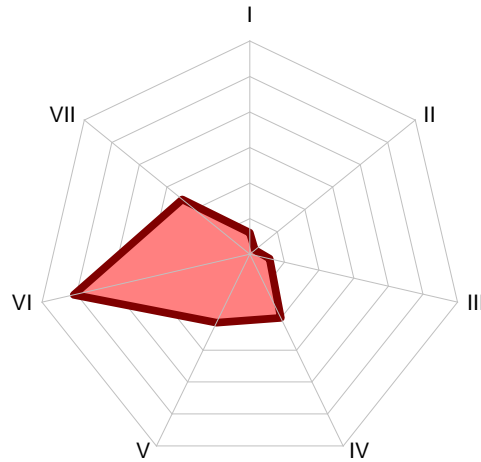

**PORCENTAJE DE CABEZAS DE GANADO POR COMARCAS**

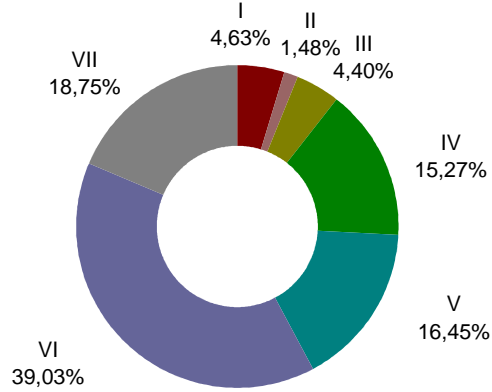

**GANADO PORCINO: Número de animales. Años 2000-2019**

