

Operación 2200136 "Encuesta de ganado bovino"
Plan 2017 - 2020
Programa 2019

Indice de tablas

Encuesta de explotaciones de ganado bovino

- 1. Explotaciones de 'ordeño' dominante**
- 2. Explotaciones de 'no ordeño' dominante**
- 3. Explotaciones de 'cebo' dominante**
- 4. Efectivos totales por comarca agraria**
- 5. Efectivos totales según la tipología**
- 6. Distribución porcentual del ganado por comarcas agrarias**
- 7. Gráficos**

Fuente: Sección de Estadística Rural y Ambiental

OPERACION Nº 2200136: Encuesta de Ganado Bovino

ENCUESTA DE EXPLOTACIONES DE GANADO BOVINO. NOVIEMBRE 2019

EXPLOTACIONES DE ORDEÑO DOMINANTE

ENCUESTA A EXPLOTACIONES DE GANADO BOVINO				COMARCA	COMARCA	COMARCA	COMARCA	COMARCA	COMARCA	COMARCA	COMARCA	COMARCA	NAVARRA
RESULTADOS TOTALES				I	II	III	IV	V	VI	VII			
ANIMALES DE 24 MESES Y MAS	MACHOS			50	2	2	4	9	32	28	127		
	HEMBRAS	HAN PARIDO AL MENOS UNA VEZ	PARA ORDEÑO	FRISONAS	11.153	495	359	544	2.365	6.695	2.295	23.906	
				OTRA RAZA	99	4	3	5	21	60	20	212	
			TOTAL ORDEÑO		11.252	499	362	549	2.386	6.755	2.315	24.118	
			NUNCA SE ORDEÑAN		135	8	2	2	10	20	18	195	
		NUNCA HAN PARIDO	PARA SACRIFICIO		33	1	1	2	7	20	7	71	
			PARA ORDEÑO	FRISONAS	439	20	14	21	93	264	90	941	
				OTRA RAZA	4	0	0	0	1	3	1	9	
			TOTAL ORDEÑO		443	20	14	21	94	267	91	950	
			PARA NO ORDEÑO		17	1	0	0	1	2	2	23	
		TOTAL ANIMALES DE 24 MESES Y MAS			11.930	531	381	578	2.507	7.096	2.461	25.484	
ANIMALES DE 12 MESES A MENOS DE 24 MESES	MACHOS			21	3	2	1	2	54	6	89		
	HEMBRAS	CON DESTINO A SACRIFICIO		499	19	18	24	64	239	82	945		
		CON DESTINO A REPOSICION		3.057	115	111	145	392	1.465	503	5.788		
TOTAL ANIMALES DE 12 A MENOS 24 MESES			3.577	137	131	170	458	1.758	591	6.822			
ANIMALES CON MENOS DE 12 MESES	DESTINADOS A SACRIFICIO ANTES DE 12 MESES			188	1	3	7	85	277	59	620		
	OTROS	MACHOS		70	1	2	3	29	140	27	272		
		HEMBRAS		2.979	129	75	163	490	1.686	510	6.032		
TOTAL ANIMALES CON MENOS DE 12 MESES			3.237	131	80	173	604	2.103	596	6.924			
TOTAL DE CABEZAS			18.744	799	592	921	3.569	10.957	3.648	39.230			

OPERACION Nº 2200136: Encuesta de Ganado Bovino

ENCUESTA DE EXPLOTACIONES DE GANADO BOVINO. NOVIEMBRE 2019

EXPLOTACIONES DE NO ORDEÑO DOMINANTE

ENCUESTA A EXPLOTACIONES DE GANADO BOVINO				COMARCA	COMARCA	COMARCA	COMARCA	COMARCA	COMARCA	COMARCA	COMARCA	NAVARRA		
RESULTADOS TOTALES				I	II	III	IV	V	VI	VII				
ANIMALES DE 24 MESES Y MAS	MACHOS			980	473	93	162	43	197	97		2.045		
	HEMBRAS	HAN PARIDO AL MENOS UNA VEZ	PARA ORDEÑO	FRISONAS	22	1	0	4	1	2	1		31	
				OTRA RAZA	0	0	0	0	0	0	0	0	0	0
				TOTAL ORDEÑO	22	1	0	4	1	2	1		31	
			NUNCA SE ORDEÑAN	12.644	8.257	1.767	3.685	492	1.633	371		28.849		
		NUNCA HAN PARIDO	PARA SACRIFICIO		0	0	0	0	0	0	0	0	0	0
			PARA ORDEÑO	FRISONAS	1	0	0	0	0	0	0	0	0	1
				OTRA RAZA	0	0	0	0	0	0	0	0	0	0
				TOTAL ORDEÑO	1	0	0	0	0	0	0	0	0	1
		PARA NO ORDEÑO		1.581	1.036	221	461	62	204	46		3.611		
	TOTAL ANIMALES DE 24 MESES Y MAS			15.228	9.767	2.081	4.312	598	2.036	515		34.537		
ANIMALES DE 12 MESES A MENOS DE 24 MESES	MACHOS			343	268	51	129	21	155	86		1.053		
	HEMBRAS	CON DESTINO A SACRIFICIO		241	150	33	75	11	41	25		576		
		CON DESTINO A REPOSICION		1.479	920	201	460	66	251	151		3.528		
TOTAL ANIMALES DE 12 A MENOS 24 MESES			2.063	1.338	285	664	98	447	262		5.157			
ANIMALES CON MENOS DE 12 MESES	DESTINADOS A SACRIFICIO ANTES DE 12 MESES			3.060	1.964	536	965	118	663	224		7.530		
	OTROS	MACHOS		1.229	821	232	430	55	299	113		3.179		
		HEMBRAS		3.095	1.859	474	802	90	537	134		6.991		
TOTAL ANIMALES CON MENOS DE 12 MESES			7.384	4.644	1.242	2.197	263	1.499	471		17.700			
TOTAL DE CABEZAS			24.675	15.749	3.608	7.173	959	3.982	1.248		57.394			

OPERACION N° 2200136: Encuesta de Ganado Bovino

ENCUESTA DE EXPLOTACIONES DE GANADO BOVINO. NOVIEMBRE 2019

EXPLOTACIONES DE CEBO DOMINANTE

ENCUESTA A EXPLOTACIONES DE GANADO BOVINO				COMARCA	COMARCA	COMARCA	COMARCA	COMARCA	COMARCA	COMARCA	COMARCA	NAVARRA	
RESULTADOS TOTALES				I	II	III	IV	V	VI	VII			
ANIMALES DE 24 MESES Y MAS	MACHOS			33	6	6	15	0	45	43		148	
	HEMBRAS	HAN PARIDO AL MENOS UNA VEZ	PARA ORDEÑO	FRISONAS	1	0	1	0	0	0	0	2	
			PARA ORDEÑO	OTRA RAZA	1	0	1	0	0	1	0	3	
				TOTAL ORDEÑO	2	0	2	0	0	1	0	5	
				NUNCA SE ORDEÑAN	38	0	17	5	0	96	58	214	
		NUNCA HAN PARIDO			PARA SACRIFICIO	0	0	0	0	0	0	0	0
			PARA ORDEÑO	FRISONAS	0	0	0	0	0	0	0	0	0
				OTRA RAZA	0	0	0	0	0	0	0	0	0
					TOTAL ORDEÑO	0	0	0	0	0	0	0	0
					PARA NO ORDEÑO	5	0	2	1	0	12	7	27
		TOTAL ANIMALES DE 24 MESES Y MAS			78	6	27	21	0	154	108	394	
		ANIMALES DE 12 MESES A MENOS DE 24 MESES	MACHOS			39	225	68	451	29	1.206	1.108	3.126
			HEMBRAS	CON DESTINO A SACRIFICIO		14	3	54	56	13	192	79	411
				CON DESTINO A REPOSICION		87	16	328	343	78	1.179	482	2.513
TOTAL ANIMALES DE 12 A MENOS 24 MESES			140	244	450	850	120	2.577	1.669	6.050			
ANIMALES CON MENOS DE 12 MESES	DESTINADOS A SACRIFICIO ANTES DE 12 MESES			205	108	304	983	130	4.783	2.628	9.141		
	OTROS	MACHOS		80	66	132	483	43	2.667	1.394	4.865		
		HEMBRAS		153	11	189	446	118	1.261	895	3.073		
TOTAL ANIMALES CON MENOS DE 12 MESES			438	185	625	1.912	291	8.711	4.917	17.079			
TOTAL DE CABEZAS			656	435	1.102	2.783	411	11.442	6.694	23.523			

OPERACION Nº 2200136: Encuesta de Ganado Bovino

ENCUESTA DE EXPLOTACIONES DE GANADO BOVINO. NOVIEMBRE 2019

EFFECTIVOS TOTALES POR COMARCA

ENCUESTA A EXPLOTACIONES DE GANADO BOVINO					COMARCA	COMARCA	COMARCA	COMARCA	COMARCA	COMARCA	COMARCA	COMARCA	NAVARRA
RESULTADOS TOTALES					I	II	III	IV	V	VI	VII		
ANIMALES DE 24 MESES Y MAS	MACHOS				1.063	481	101	181	52	274	168	2.320	
	HEMRAS	HAN PARIDO AL MENOS UNA VEZ	PARA ORDEÑO	FRISONAS	11.176	496	360	548	2.366	6.697	2.296	23.939	
				OTRA RAZA	100	4	4	5	21	61	20	215	
			TOTAL ORDEÑO	11.276	500	364	553	2.387	6.758	2.316	24.154		
		NUNCA SE ORDEÑAN	12.817	8.265	1.786	3.692	502	1.749	447	29.258			
		NUNCA HAN PARIDO	PARA SACRIFICIO			33	1	1	2	7	20	7	71
			PARA ORDEÑO	FRISONAS	440	20	14	21	93	264	90	942	
				OTRA RAZA	4	0	0	0	1	3	1	9	
			TOTAL ORDEÑO	444	20	14	21	94	267	91	951		
		PARA NO ORDEÑO				1.603	1.037	223	462	63	218	55	3.661
		TOTAL ANIMALES DE 24 MESES Y MAS				27.236	10.304	2.489	4.911	3.105	9.286	3.084	60.415
ANIMALES DE 12 MESES A MENOS DE 24 MESES	MACHOS				403	496	121	581	52	1.415	1.200	4.268	
	HEMRAS	CON DESTINO A SACRIFICIO			754	172	105	155	88	472	186	1.932	
		CON DESTINO A REPOSICION			4.623	1.051	640	948	536	2.895	1.136	11.829	
TOTAL ANIMALES DE 12 A MENOS 24 MESES				5.780	1.719	866	1.684	676	4.782	2.522	18.029		
ANIMALES CON MENOS DE 12 MESES	DESTINADOS A SACRIFICIO ANTES DE 12 MESES				3.453	2.073	843	1.955	333	5.723	2.911	17.291	
	OTROS	MACHOS			1.379	888	366	916	127	3.106	1.534	8.316	
		HEMRAS			6.227	1.999	738	1.411	698	3.484	1.539	16.096	
TOTAL ANIMALES CON MENOS DE 12 MESES				11.059	4.960	1.947	4.282	1.158	12.313	5.984	41.703		
TOTAL DE CABEZAS				44.075	16.983	5.302	10.877	4.939	26.381	11.590	120.147		

OPERACION Nº 2200136: Encuesta de Ganado Bovino

ENCUESTA DE EXPLOTACIONES DE GANADO BOVINO. NOVIEMBRE 2019

EFFECTIVOS TOTALES SEGUN TIPOLOGIA

ENCUESTA A EXPLOTACIONES DE GANADO BOVINO				ORDEÑO	NO ORDEÑO	CEBO	TOTAL NAVARRA		
RESULTADOS TOTALES									
ANIMALES DE 24 MESES Y MAS	MACHOS			127	2.045	148	2.320		
	HEMBRAS	HAN PARIDO AL MENOS UNA VEZ	PARA ORDEÑO	FRISONAS	23.906	31	2	23.939	
			PARA ORDEÑO	OTRA RAZA	212	0	3	215	
				TOTAL ORDEÑO	24.118	31	5	24.154	
				NUNCA SE ORDEÑAN	195	28.849	214	29.258	
		NUNCA HAN PARIDO			PARA SACRIFICIO	71	0	0	71
			PARA ORDEÑO	FRISONAS	941	1	0	942	
				OTRA RAZA	9	0	0	9	
					TOTAL ORDEÑO	950	1	0	951
			PARA NO ORDEÑO	23	3.611	27	3.661		
	TOTAL ANIMALES DE 24 MESES Y MAS			25.484	34.537	394	60.415		
ANIMALES DE 12 MESES A MENOS DE 24 MESES	MACHOS			89	1.053	3.126	4.268		
	HEMBRAS	CON DESTINO A SACRIFICIO		945	576	411	1.932		
		CON DESTINO A REPOSICION		5.788	3.528	2.513	11.829		
TOTAL ANIMALES DE 12 A MENOS 24 MESES			6.822	5.157	6.050	18.029			
ANIMALES CON MENOS DE 12 MESES	DESTINADOS A SACRIFICIO ANTES DE 12 MESES			620	7.530	9.141	17.291		
	OTROS	MACHOS		272	3.179	4.865	8.316		
		HEMBRAS		6.032	6.991	3.073	16.096		
TOTAL ANIMALES CON MENOS DE 12 MESES			6.924	17.700	17.079	41.703			
TOTAL DE CABEZAS				39.230	57.394	23.523	120.147		

OPERACION Nº 2200136: Encuesta de Ganado Bovino

ENCUESTA DE EXPLOTACIONES DE GANADO BOVINO. NOVIEMBRE 2019

DISTRIBUCION DEL GANADO POR COMARCA EN PORCENTAJES

ENCUESTA A EXPLOTACIONES DE GANADO BOVINO				COMARCA	COMARCA	COMARCA	COMARCA	COMARCA	COMARCA	COMARCA	COMARCA	NAVARRA	
RESULTADOS TOTALES				I	II	III	IV	V	VI	VII			
ANIMALES DE 24 MESES Y MAS	MACHOS			45,82	20,73	4,35	7,80	2,24	11,81	7,24	100,00		
	HEMBRAS	HAN PARIDO AL MENOS UNA VEZ	PARA FRISONAS	46,69	2,07	1,50	2,29	9,88	27,98	9,59	100,00		
			PARA OTRA RAZA	46,51	1,86	1,86	2,33	9,77	28,37	9,30	100,00		
		TOTAL ORDEÑO		46,68	2,07	1,51	2,29	9,88	27,98	9,59	100,00		
		NUNCA SE ORDEÑAN		43,81	28,25	6,10	12,62	1,72	5,98	1,53	100,00		
		NUNCA HAN PARIDO	PARA SACRIFICIO		46,48	1,41	1,41	2,82	9,86	28,17	9,86	100,00	
			PARA ORDEÑO	PARA FRISONAS	46,71	2,12	1,49	2,23	9,87	28,03	9,55	100,00	
				PARA OTRA RAZA	44,44	0,00	0,00	0,00	11,11	33,33	11,11	100,00	
			TOTAL ORDEÑO		46,69	2,10	1,47	2,21	9,88	28,08	9,57	100,00	
	PARA NO ORDEÑO		43,79	28,33	6,09	12,62	1,72	5,95	1,50	100,00			
	TOTAL ANIMALES DE 24 MESES Y MAS			45,08	17,06	4,12	8,13	5,14	15,37	5,10	100,00		
ANIMALES DE 12 MESES A MENOS DE 24 MESES	MACHOS			9,44	11,62	2,84	13,61	1,22	33,15	28,12	100,00		
	HEMBRAS	CON DESTINO A SACRIFICIO		39,03	8,90	5,43	8,02	4,55	24,43	9,63	100,00		
		CON DESTINO A REPOSICION		39,08	8,88	5,41	8,01	4,53	24,47	9,60	100,00		
TOTAL ANIMALES DE 12 A MENOS 24 MESES			32,06	9,53	4,80	9,34	3,75	26,52	13,99	100,00			
ANIMALES CON MENOS DE 12 MESES	DESTINADOS A SACRIFICIO ANTES DE 12 MESES			19,97	11,99	4,88	11,31	1,93	33,10	16,84	100,00		
	OTROS	MACHOS		16,58	10,68	4,40	11,01	1,53	37,35	18,45	100,00		
		HEMBRAS		38,69	12,42	4,58	8,77	4,34	21,65	9,56	100,00		
TOTAL ANIMALES CON MENOS DE 12 MESES			26,52	11,89	4,67	10,27	2,78	29,53	14,35	100,00			
TOTAL DE CABEZAS			36,68	14,14	4,41	9,05	4,11	21,96	9,65	100,00			

GANADO BOVINO POR COMARCAS. HEMBRAS > 24 MESES. ORDEÑO

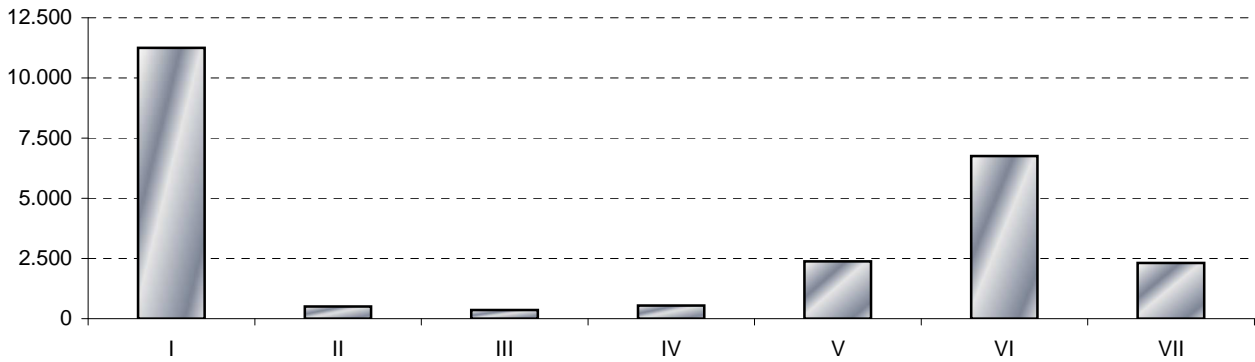

GANADO BOVINO POR COMARCAS. HEMBRAS > 24 MESES. NO ORDEÑO

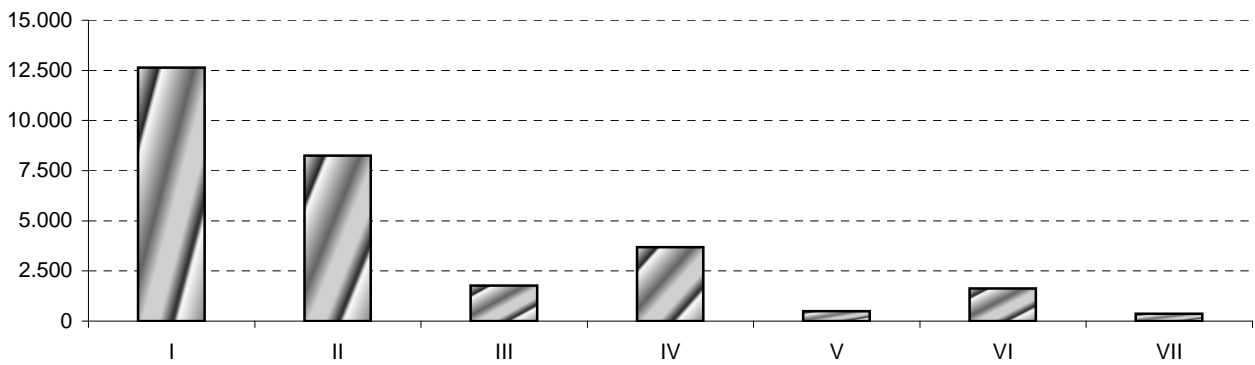

GANADO BOVINO POR COMARCAS. EFECTIVOS TOTALES

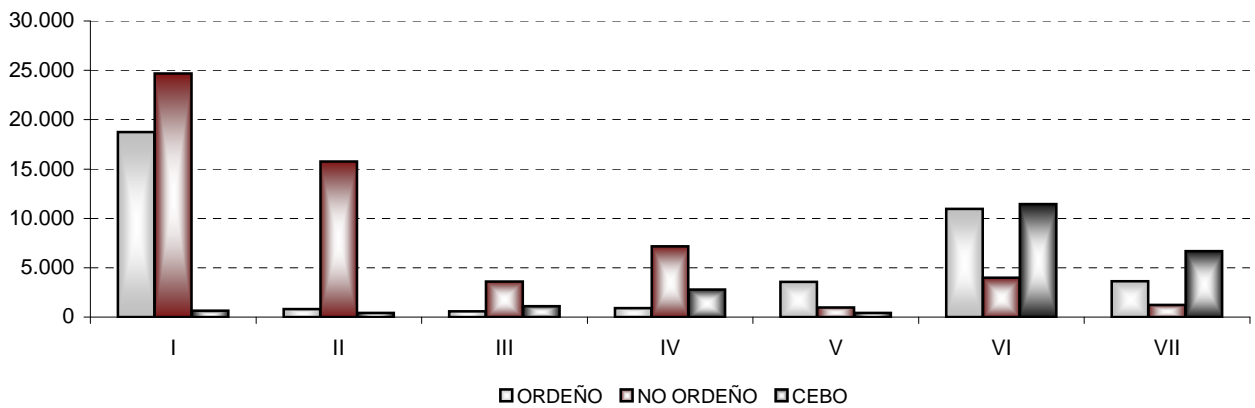

GANADO BOVINO POR COMARCAS. HEMBRAS > 24 MESES.

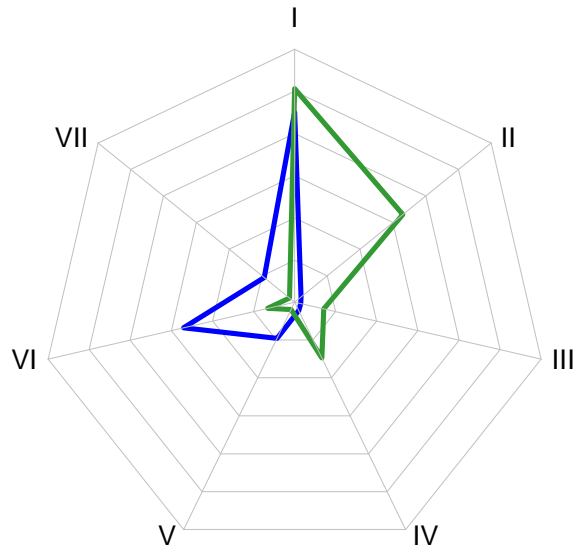

■ TOTAL ORDEÑO ■ NUNCA SE ORDEÑAN

GANADO BOVINO POR COMARCAS. EFECTIVOS TOTALES

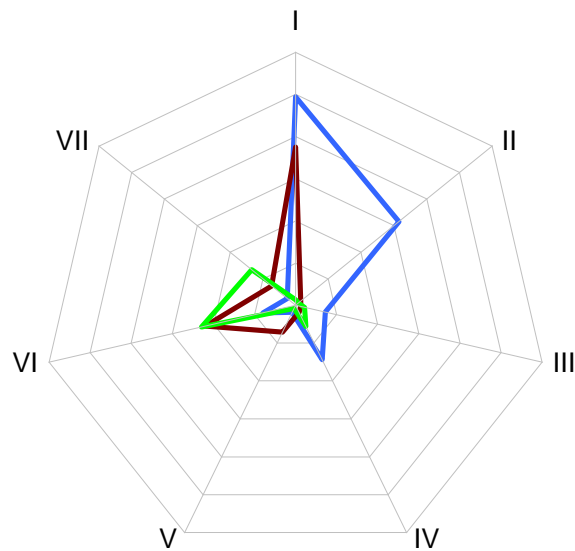

■ NO ORDEÑO ■ ORDEÑO ■ CEBO

DISTRIBUCION DE LAS CABEZAS DE GANADO BOVINO POR TIPOLOGIA

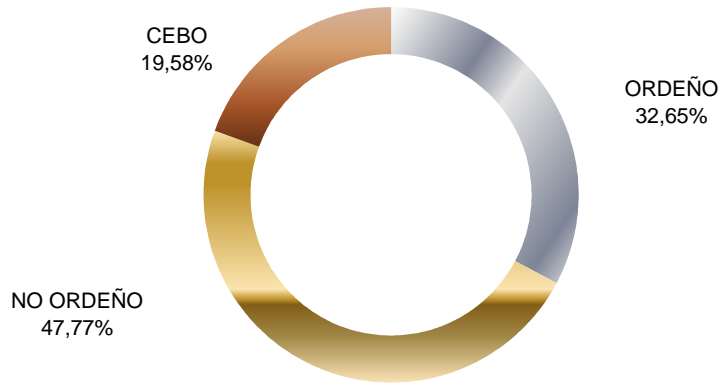

DISTRIBUCION DEL TOTAL DE LAS CABEZAS DE GANADO BOVINO POR COMARCAS

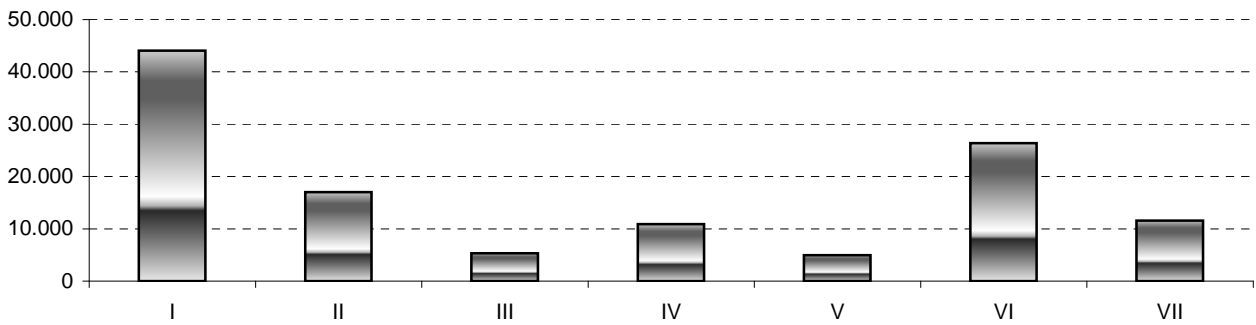

GANADO BOVINO POR COMARCAS. PORCENTAJE DE EFECTIVOS TOTALES

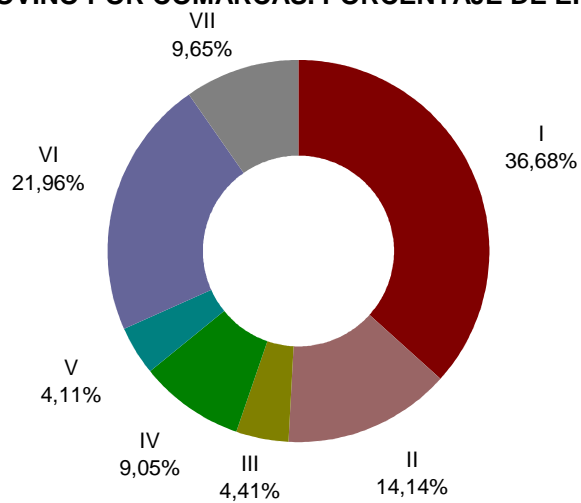

DISTRIBUCION DE LAS CABEZAS DE GANADO BOVINO POR TIPOLOGIA

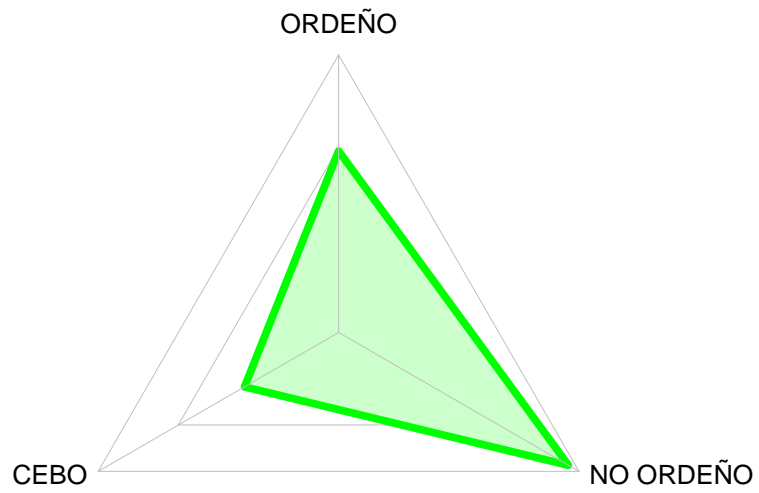

DISTRIBUCION DEL GANADO BOVINO POR COMARCAS

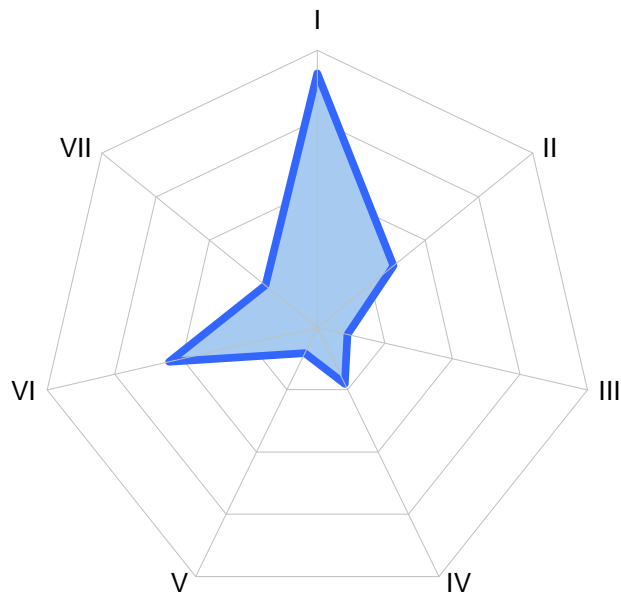

GANADO BOVINO: Número de animales. Años 2000-2019

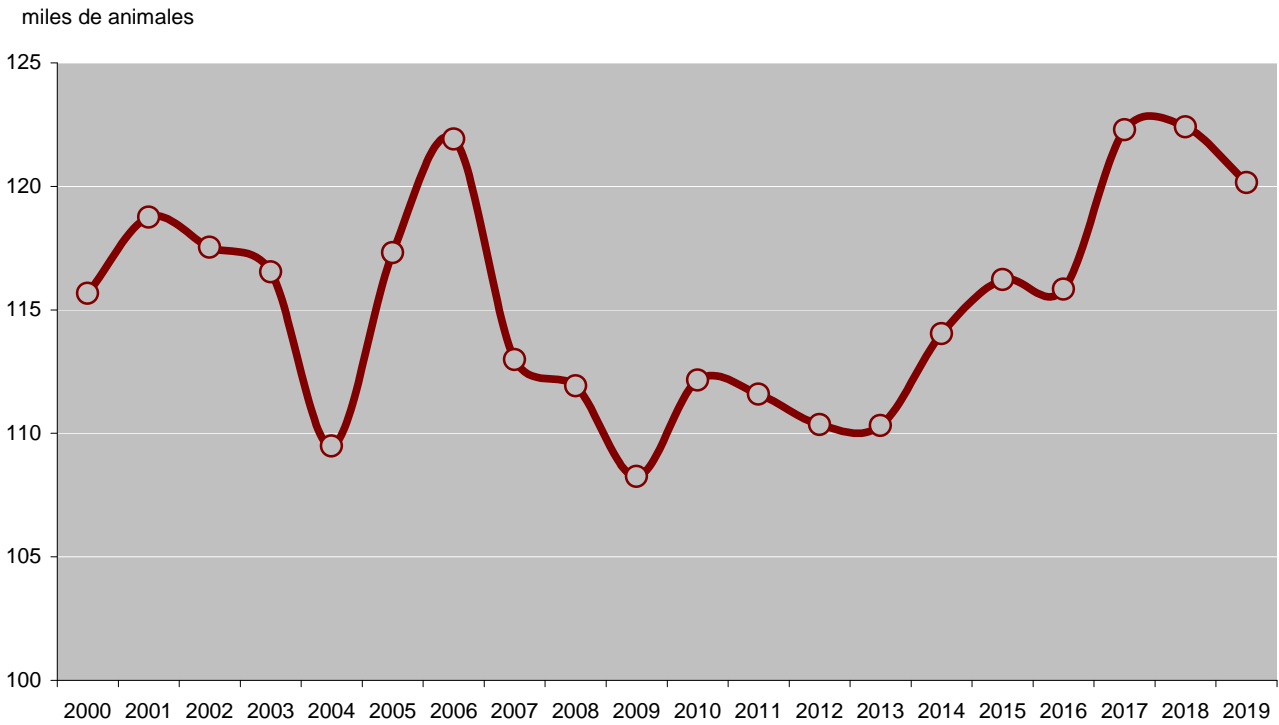

Vacas: Número de animales según aptitudes

