



Informe Denuncias policiales por violencia contra las mujeres en Navarra



Diciembre 2017

1.- Número de denuncias y evolución

Número de denuncias de diciembre: **72**

Número total de denuncias enero-diciembre 2017: **1271**

Promedio mensual: **105,92**

Diciembre 2016 – Diciembre 2017

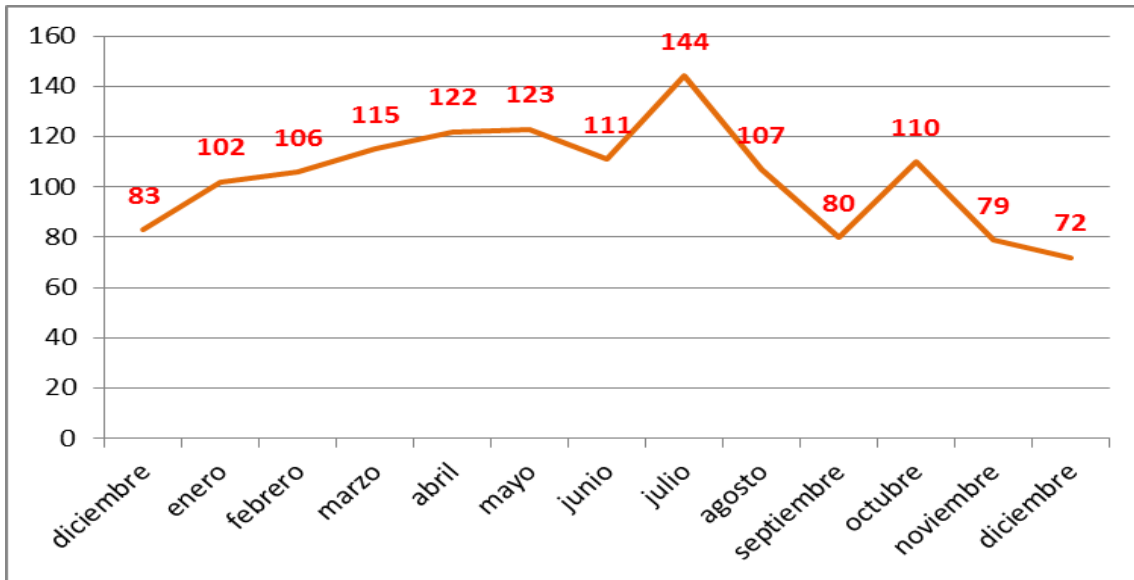

Evolución denuncias enero-diciembre Años 2016 y 2017

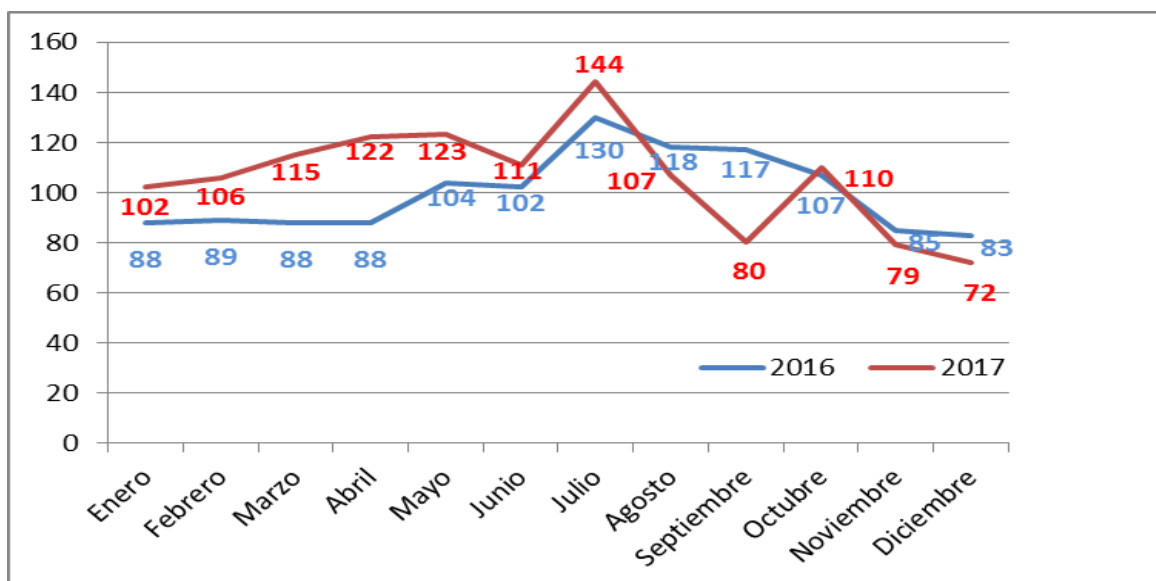

2.- TIPO DE VIOLENCIA

	Nº	%
Violencia física y psicológica	37	51,39
Quebrantamiento de Órdenes de protección	12	16,67
Violencia psicológica	18	25
Otros: acoso, amenazas, coacciones, vejaciones,	3	4,17
Violencia sexual	2	2,78
Total	72	100

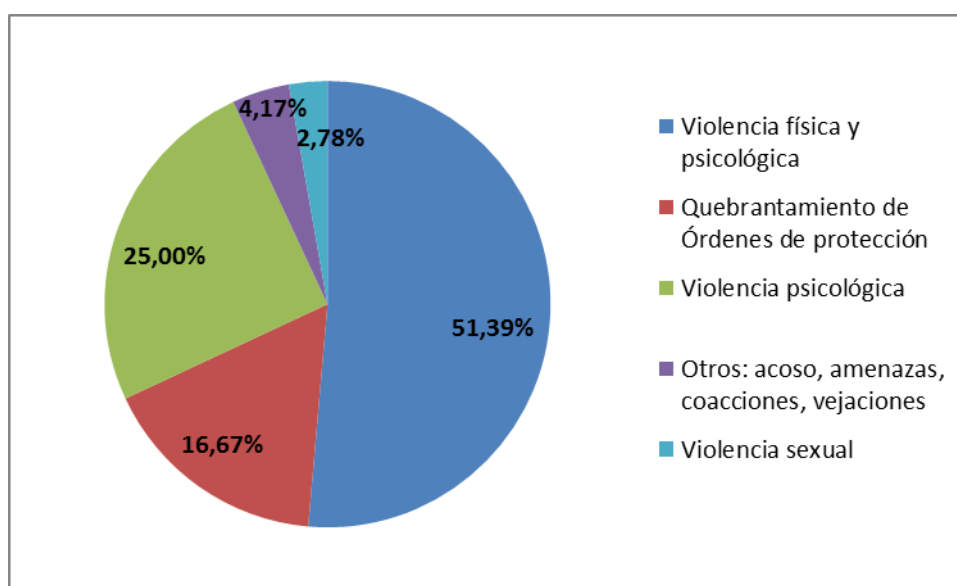

3.- Edad de las mujeres víctimas y hombres agresores

Grupo Edad	Mujeres	%	Hombres	%
<=17	3	4,17	1	1,39
18-24	12	16,67	7	9,72
25-29	13	18,06	10	13,89
30-34	6	8,33	15	20,83
35-39	13	18,06	8	11,11
40-44	12	16,67	13	18,06
45-49	7	9,72	8	11,11
50-54	1	1,39	5	6,94
55-59	1	1,39	1	1,39
60-64	1	1,39	2	2,78
=>65	2	2,78	0	0,00
NC	1	1,39	2	2,78
Total	72	100,00	72	100,00

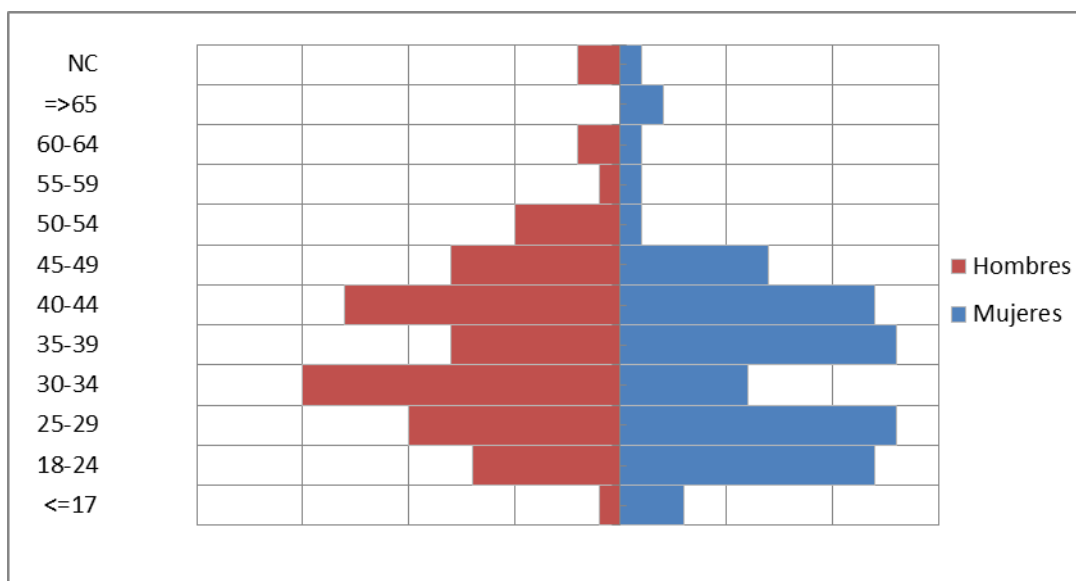

4.- Zona de la denuncia

	Nº	%
Pamplona	33	45,83
Comarca de Pamplona	10	13,89
Tudela	15	20,83
Ribera Alta	3	4,17
Noroeste	4	5,56
Zona Media Oriental	4	5,56
Tierra Estella	3	4,17
Pirineos	0	0,00
Total	72	100,00

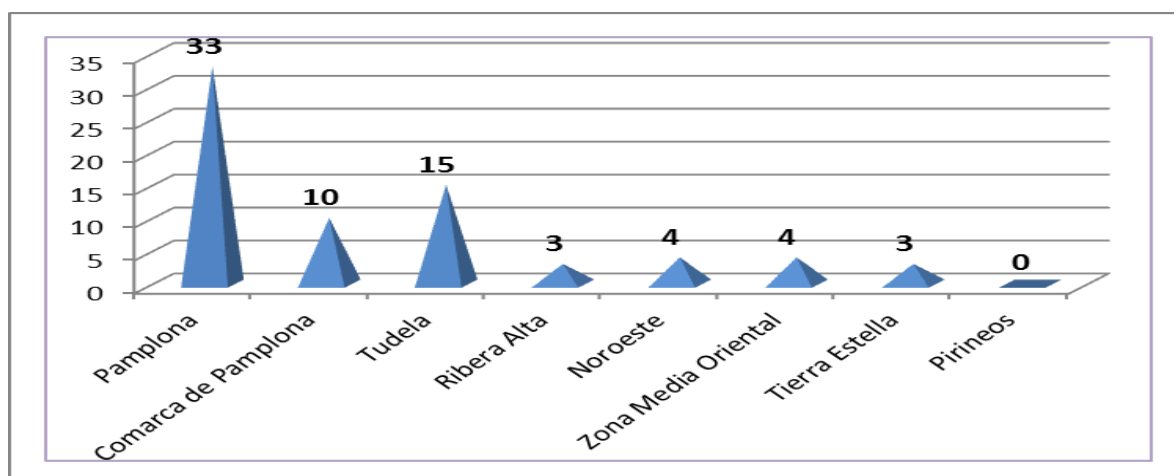

5.- Lugar de nacimiento

	Mujeres	%	Hombres	%
España	45	62,50	39	54,17
Otros países	27	37,50	33	45,83
Total	72	100,00	72	100,00

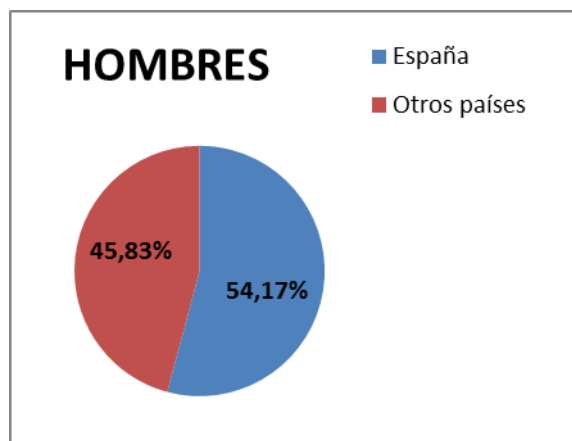
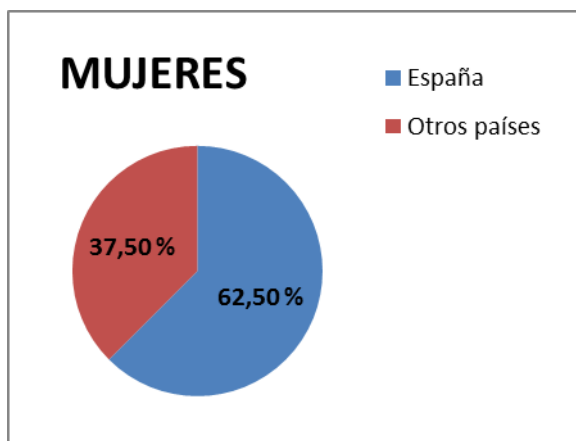

6.- Tipo de relación entre mujer víctima y hombre agresor

	Nº	%
Pareja: cónyuge, compañero, novio	27	37,50
Expareja: excónyuge, excompañero, exnovio	37	51,39
Agresores sin relación	1	1,39
Familiar	6	8,33
Otros convivientes	1	1,39
Total	72	100,00

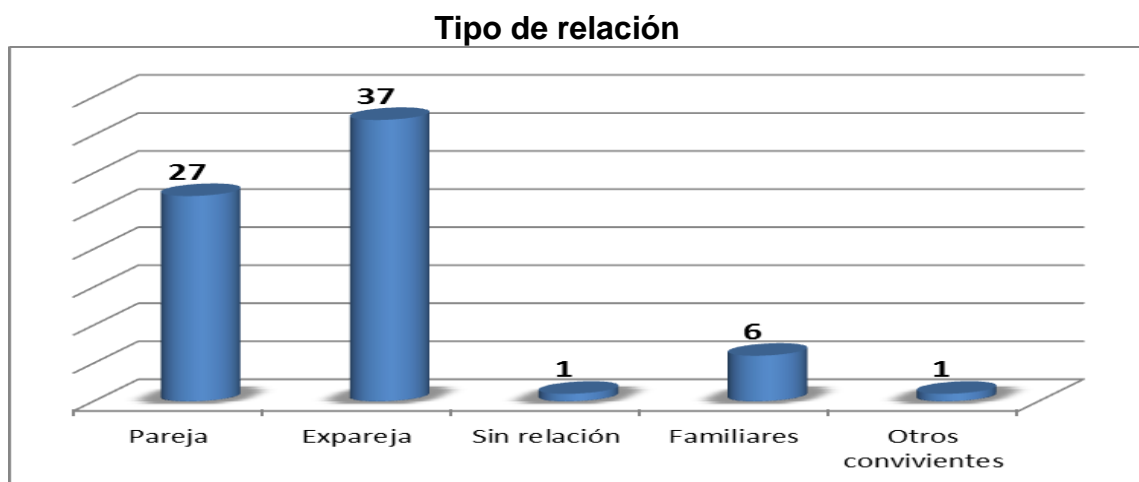

7.- Cuerpo policial que recoge las denuncias

	Nº	%
POLICÍA FORAL	40	55,56
POLICÍA MUNICIPAL PAMPLONA	13	18,06
POLICÍA NACIONAL	10	13,89
GUARDIA CIVIL	9	12,50
TOTAL	72	100,00

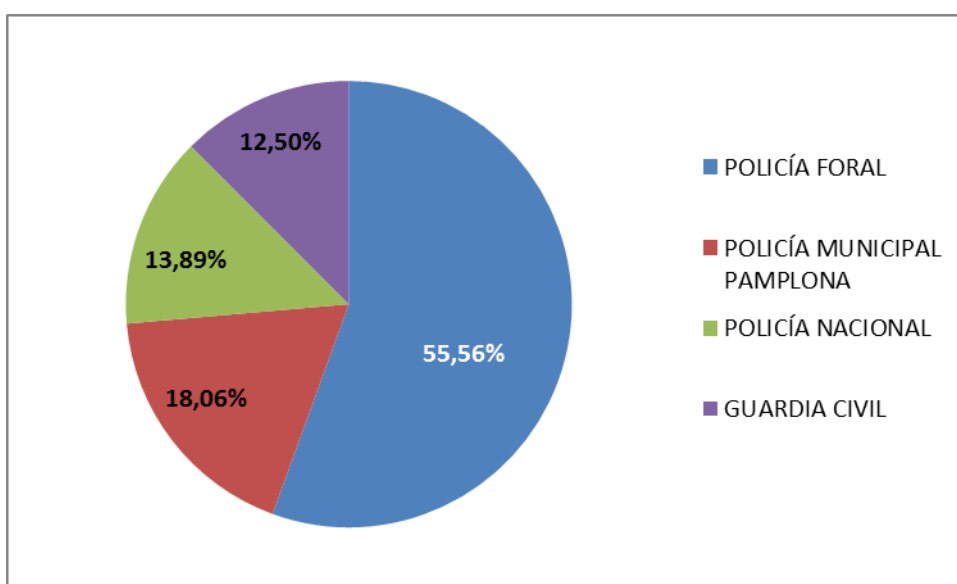

CUADRO RESUMEN DE DATOS DE DENUNCIAS - OCTUBRE 2017

	Nº	%	ACUMULADO	%
Denuncias	72		1271	
Promedio mensual			105,92	
PREVALENCIA DENUNCIAS SEGÚN EDAD				
Interpuestas por mujeres (25-29)(35-39)	13	18,06		
Interpuestas a hombres (30-34)	15	20,83		
MENORES DE EDAD				
Denuncias interpuestas	3	4,17	115	9,05
Menores denunciados	1	1,39	81	6,37
ZONA				
Pamplona	33	45,83	572	45
Comarca de Pamplona	10	13,89	230	18,1
Tudela	15	20,83	187	14,71
Ribera Alta	3	4,17	89	7
Noroeste	4	5,56	71	5,59
Zona Media Oriental	4	5,56	50	3,93
Tierra Estella	3	4,17	60	4,72
Pirineos	0	0,00	12	0,94
LUGAR DE NACIMIENTO MUJERES				
España	45	62,50	785	61,76
Otros países	27	37,50	486	38,24
LUGAR DE NACIMIENTO HOMBRES				
España	39	54,17	740	58,22
Otros países	33	45,83	531	41,78
TIPO DE RELACIÓN				
Pareja	27	37,50	548	43,12
Expareja	37	51,39	500	39,34
Agresores sin relación	1	1,39	127	9,99
Familiar	6	8,33	92	7,24
Otros convivientes	1	1,39	4	0,32
CUERPO POLICIAL				
Policía Foral	40	55,56	652	11,88
Policía Municipal Pamplona	13	18,06	327	11,09
Policía Nacional	10	13,89	151	51,3
Guardia Civil	9	12,50	141	25,73