

**Operación** 2200147 "Precios percibidos por los agricultores y ganaderos"  
**Plan** 2011 - 2016  
**Programa** 2016

## **Indice de tablas**

### **Precios mensuales y anuales**

#### **1. Precios percibidos**

#### **2. Variación de los índices (Base 2010)**

#### **3. Gráficos**

**Fuente:** Negociado de Estadística

## Precios Percibidos por los Agricultores

Año 2016

Producto	Enero	Febrero	Marzo	Abril	Mayo	Junio	Julio	Agosto	Septiem	Octubre	Noviem	Diciem	Anual
<b>Cereales (Euros/100 kg.)</b>													
Trigo blando o semiduro	17,55	17,25	16,05	16,05	16,05			15,25	15,33	15,40	15,91	16,55	15,82
Trigo duro	18,50	18,25	16,65	16,65	16,65			16,25	16,33	16,40	16,91	17,55	16,75
<b>Total Trigo</b>	<b>17,57</b>	<b>17,27</b>	<b>16,06</b>	<b>16,06</b>	<b>16,06</b>			<b>15,27</b>	<b>15,35</b>	<b>15,42</b>	<b>15,93</b>	<b>16,57</b>	<b>15,84</b>
Arroz											29,50		29,50
Cebada	17,05	16,85						14,30	14,18	14,25	14,68	14,75	14,66
Avena								14,25	13,90	13,95	13,95		13,99
Maíz grano	17,14	16,85	16,05								16,91	17,10	16,91
<b>Leguminosas (Euros/100 kg.)</b>													
Judías secas											340,00		340,00
Habas secas								20,50					20,50
Veza grano								35,80					35,80
<b>Patata (Euros/100 kg.)</b>													
Patata media estación							45,00	45,00	45,00				45,00
Patata tardía										21,00	20,00		20,70
<b>Cultivos Industriales (Euros/100 kg.)</b>													
Girasol									33,25	33,25	33,25		33,25
<b>Cultivos Forrajeros (Euros/100 kg.)</b>													
Heno de alfalfa					11,06	11,06	11,06	11,06	11,06	11,06			11,06
Veza para forraje					9,34	9,34							9,34
<b>Frutas (Euros/100 kg.)</b>													
Manzana starking y otras rojas									37,50	38,00			37,75
Manzana Golden delicious										38,00	38,00		38,00
Manzanas reineta y ácidas										49,00	49,00		49,00
<b>Total Manzana consumo fresco</b>									<b>37,50</b>	<b>41,46</b>	<b>42,58</b>		<b>41,88</b>
Manzana para industria									8,50	8,50			8,50
Pera limonera								53,00					53,00
Pera ercolini								81,00					81,00
Pera blanquilla								53,00	42,50	50,00	50,00		47,30
Pera conferencia y tardías										50,00	50,00		50,00
<b>Total Pera consumo fresco</b>								<b>65,94</b>	<b>42,50</b>	<b>50,00</b>	<b>50,00</b>		<b>50,31</b>
Pera para industria								9,70	9,70	9,70			9,70
Melocotón temprano amarillo							50,00						50,00
Melocotón temprano rojo							45,00						45,00
Melocotón media estación								45,00					45,00
Melocotón tardío amarillo									43,00	43,00			43,00
Melocotón tardío rojo									39,00	38,00			38,80
<b>Total Melocotón consumo fresco</b>								<b>48,12</b>	<b>45,00</b>	<b>40,62</b>	<b>40,03</b>		<b>43,36</b>
Melocotón para industria									35,50	35,50			35,50
Cereza						296,00	248,00						264,81
Ciruela								143,00	135,00				140,60
Nectarina									48,00	48,00			48,00
<b>Frutos secos (Euros/100 kg.)</b>													
Almendra cáscara largueta										153,00	173,00	179,00	167,50
Almendra cáscara marcona										175,00	190,00	194,00	185,76
Almendra cáscara comuna										98,00	111,00	107,00	104,79
<b>Total Almendra</b>										<b>138,16</b>	<b>159,02</b>	<b>160,46</b>	<b>151,78</b>

Operación 2200147: Precios percibidos por los agricultores y ganaderos

**Precios Percibidos por los Agricultores**

**Año 2016**

Producto	Enero	Febrero	Marzo	Abril	Mayo	Junio	Julio	Agosto	Septiem	Octubre	Noviem	Diciem	Anual
<b>Hortalizas (Euros/100 kg.)</b>													
Lechuga	53,50	53,50	56,00	53,00	50,00	49,50	49,00	49,50	52,00	53,00	59,00	52,50	52,53
Escarola	77,40										71,40	71,40	72,60
Coliflor	23,00	23,00								39,00	47,00	46,00	35,45
Col repollo hoja lisa	18,00	18,00	15,00								24,00	19,00	18,70
Col de bruselas	55,00	50,00										70,00	59,09
Col brócoli	38,00	35,00									55,00	51,00	42,85
<b>Total Coles</b>	<b>36,66</b>	<b>34,19</b>	<b>15,00</b>								<b>53,10</b>	<b>49,40</b>	<b>41,41</b>
Tomate para industria								8,70	8,70	9,50			8,94
Tomate consumo en fresco						58,00	65,00	67,00	76,00				66,20
<b>Total Tomate</b>						<b>58,00</b>	<b>65,00</b>	<b>14,36</b>	<b>9,23</b>	<b>9,50</b>			<b>11,30</b>
Guisante verde industria					24,00	24,00	24,00						24,00
Cebolla									14,60	21,00	21,00	21,00	20,04
Pepino						36,50	34,50	36,50	34,50				35,50
Puerro	93,00	93,00										88,00	90,50
Pimiento rojo consumo fresco							135,00	67,50	65,00	60,00			68,38
Pimiento verde consumo fresco							92,00	73,50	56,50				70,33
Pimiento para industria									75,00	65,00	65,00		68,00
<b>Total Pimiento</b>							<b>103,76</b>	<b>71,34</b>	<b>72,57</b>	<b>64,90</b>	<b>65,00</b>		<b>68,17</b>
Alcachofa consumo fresco	117,00	115,00	92,00	97,00							215,00	197,00	132,55
Alcachofa industria			67,00	65,00	73,00								68,10
<b>Total Alcachofa</b>	<b>117,00</b>	<b>115,00</b>	<b>78,86</b>	<b>68,33</b>	<b>73,00</b>						<b>215,00</b>	<b>197,00</b>	<b>86,09</b>
Espárrago fresco			577,00	409,00	320,00								399,04
Espárrago industria				295,00	295,00	295,00							295,00
<b>Total Espárrago</b>			<b>577,00</b>	<b>369,41</b>	<b>301,83</b>	<b>295,00</b>							<b>329,72</b>
Calabacín						37,00	35,00						36,00
Haba verde					95,00	40,00							62,00
Judía verde consumo fresco						155,00	178,00	157,00	228,00	313,00			211,53
Judía verde para industria								22,09	22,09				22,09
<b>Total Judía Verde</b>						<b>155,00</b>	<b>178,00</b>	<b>28,47</b>	<b>46,31</b>	<b>313,00</b>			<b>46,55</b>
Espinaca	68,00	55,00	75,00	85,00	85,00					65,00	70,00	83,00	76,20
Champiñón	120,00	116,00	116,00	120,00	120,00	120,00	124,00	125,00	128,00	120,00	120,00	124,00	121,40
Berenjena								37,00	37,00				37,00
Acelga	40,00	43,00	50,00	44,00	40,00	46,00	49,00	49,50	40,00	47,50	50,00	50,00	45,47
<b>Vitivinicola (Euros/Hl)</b>													
Vino blanco DOP+IGP (R(CE) 479/2008)	70,00	70,00	70,00	93,00									75,75
Vino nuevo tinto D.O.P+ IGP (R(CE) 479/2008)	58,00	58,00	58,00	46,00	48,00	48,00	48,00	47,00	45,00				52,52
Vino nuevo rosado D.O.P+ IGP (R(CE) 479/2008)	61,00	61,00	61,00	59,00	59,00	60,00	60,00	58,00	51,00				59,62
Vino tinto y rosado varietal+ otros (R(CE)479/2008)	36,00	36,00	36,00	36,00	36,00	36,00	36,00	37,00	38,00				36,18
<b>Total vino</b>	<b>57,04</b>	<b>57,04</b>	<b>57,59</b>	<b>52,75</b>	<b>48,88</b>	<b>49,09</b>	<b>49,09</b>	<b>48,12</b>	<b>45,42</b>				<b>53,44</b>
Uva para transformación										28,00	28,00		28,00

Operación 2200147: Precios percibidos por los agricultores y ganaderos

**Precios Percibidos por los Agricultores**

**Año 2016**

Producto	Enero	Febrero	Marzo	Abril	Mayo	Junio	Julio	Agosto	Septiem	Octubre	Noviem	Diciem	Anual
<b>Vacuno abasto</b> (Euros/100 kg. vivo)													
Temeros	217,25	217,25	217,25	217,25	217,25	217,25	217,25	217,25	217,25	217,25	218,90	218,90	217,53
Toros	203,50	203,50	203,50	203,50	203,50	203,50	203,50	203,50	203,50	203,50	206,25	207,90	204,10
Novillas	160,05	160,05	160,05	159,50	158,95	158,95	158,95	158,95	158,95	158,95	158,95	158,95	159,27
Vacas	117,15	117,15	117,15	117,15	117,15	117,15	117,15	117,15	117,15	117,15	117,15	117,15	117,15
<b>Ovino abasto</b> (Euros/100 kg. vivo)													
Cordero lechal	457,80	354,90	345,00	327,00	322,50	327,00	327,00	327,00	327,00	465,90	486,00	486,00	379,43
Cordero recental	296,64	283,20	283,20	272,64	263,04	244,80	244,80	244,80	265,44	307,20	326,40	326,40	279,88
Cordero pascual	246,24	230,40	230,40	222,72	219,84	216,00	216,00	216,00	231,84	252,00	271,20	271,20	235,32
Ovino mayor abasto	76,80	76,80	76,80	76,80	76,80	76,80	76,80	76,80	76,80	76,80	76,80	76,80	76,80
<b>Caprino abasto</b> (Euros/100 kg. vivo)													
Cabrito lechal	585,90	450,45	450,45	435,33	431,55	431,55	431,55	431,55	468,72	562,59	585,90	585,90	487,62
<b>Porcino abasto</b> (Euros/100 kg. vivo)													
Cerdos cebados otras razas	95,00	96,00	94,00	95,00	104,00	120,00	131,00	132,00	132,00	125,00	115,00	113,00	112,67
Cerdas desvieje	34,00	54,00	54,00	54,00	57,00	62,00	67,00	69,00	75,00	76,00	70,00	72,00	62,00
<b>Aves abasto</b> (Euros/100 kg. vivo)													
Pollo de granja	89,00	92,00	92,00	92,00	87,00	97,00	100,00	100,00	97,00	91,00	90,00	96,00	93,58
Gallinas	18,00	18,00	18,00	17,00	12,00	9,00	9,00	9,00	9,00	9,00	11,00	14,00	12,75
<b>Conejos abasto</b> (Euros/100 kg. vivo)													
Conejos	170,00	143,00	143,00	151,00	146,00	133,00	133,00	163,00	163,00	163,00	163,00	163,00	152,83
<b>Leche</b> (Euros/100 l.)													
Leche de vaca	31,20	32,00	31,00	31,00	31,00	31,00	31,00	31,00	31,00	31,00	31,00	31,00	31,10
Leche de oveja	109,80	108,00	109,00	109,00	109,00	109,00	109,00	109,00	109,00	109,00	109,00	109,00	108,98
<b>Huevos</b> (Euros/100 doc.)													
Huevos gallina XL	115,00	116,00	117,00	117,00	121,00	121,00	123,00	127,00	135,00	138,00	141,00	145,00	126,33
Huevos de gallina L	105,00	107,00	107,50	103,00	112,00	112,00	113,00	114,00	122,00	125,00	135,00	141,00	116,38
Huevos de gallina M	95,00	101,00	103,50	98,00	108,00	108,00	109,00	110,00	113,00	116,00	125,00	133,00	109,96
Huevos de gallina S	85,00	87,00	91,00	86,00	92,00	92,00	93,00	94,00	95,00	97,00	105,00	110,00	93,92
<b>Total Huevos</b>	<b>99,40</b>	<b>102,70</b>	<b>104,40</b>	<b>99,76</b>	<b>108,38</b>	<b>108,38</b>	<b>109,44</b>	<b>110,62</b>	<b>115,94</b>	<b>118,81</b>	<b>127,76</b>	<b>134,18</b>	<b>111,65</b>
<b>Ganado vivo</b> (Euros/ud)													
Vacas aptitud leche	1.325,00	1.475,00	1.325,00	1.325,00	1.325,00	1.325,00	1.325,00	1.185,00	1.185,00	1.150,00	1.150,00	1.150,00	1.270,42
Novillas aptitud leche	1.450,00	1.605,00	1.450,00	1.450,00	1.450,00	1.450,00	1.450,00	1.290,00	1.290,00	1.250,00	1.250,00	1.250,00	1.386,25
Vacas aptitud carne	1.450,00	1.550,00	1.450,00	1.450,00	1.450,00	1.450,00	1.450,00	1.450,00	1.450,00	1.450,00	1.450,00	1.450,00	1.458,33
Novillas aptitud carne	1.550,00	1.675,00	1.550,00	1.550,00	1.550,00	1.550,00	1.550,00	1.550,00	1.550,00	1.550,00	1.550,00	1.550,00	1.560,42
Temeras/os descalostradas/os (1-3 sem.)	42,50	47,50	42,50	42,50	41,00	43,40	43,40	41,00	41,00	41,00	41,00	41,00	42,32
Temeras/os destetadas/os (3-7 mes.)	185,00	195,00	185,00	185,00	185,00	185,00	185,00	185,00	185,00	185,00	185,00	185,00	185,83
Lechones	33,00	36,50	38,00	33,20	32,25	35,40	36,50	35,60	35,60	35,75	36,50	43,40	35,98
<b>Maderas</b> (Euros/100 m <sup>3</sup> )													
Pino radiata para trituration	1.810,50	1.810,50	1.801,82	1.801,82	1.801,82	1.801,82	1.801,82	1.801,82	1.837,83	1.837,83	1.837,83	1.837,83	1.815,27
Pino silvestre para aserrio y apeas	2.792,60	2.792,60	2.844,42	2.844,42	2.844,42	2.844,42	2.844,42	2.844,42	2.945,31	2.945,31	2.945,31	2.945,31	2.869,42
Pino laricio para aserrio y apeas	1.726,87	1.726,87	1.756,86	1.756,86	1.756,86	1.756,86	1.756,86	1.756,86	1.681,20	1.681,20	1.681,20	1.681,20	1.726,64
Pino radiata para aserrio y apeas	2.414,04	2.414,04	2.402,45	2.402,45	2.402,45	2.402,45	2.402,45	2.402,45	2.450,52	2.450,52	2.450,52	2.450,52	2.420,40
Chopo	4.450,53	4.450,53	4.265,94	4.265,94	4.265,94	4.265,94	4.265,94	4.265,94	4.496,00	4.496,00	4.496,00	4.496,00	4.373,39
Haya	2.913,41	2.913,41	2.803,81	2.803,81	2.803,81	2.803,81	2.803,81	2.803,81	3.425,05	3.425,05	3.425,05	3.425,05	3.029,16

## Variaciones de los Índices de Precios Percibidos por los Agricultores y Ganaderos

Año Base = 2010

**Diciembre 2016\***

PRODUCTO	Variación Interanual (%)	Variación Mensual (%)	Variación Acumulada Enero-Diciembre (%)
Cereales	-11,31	-0,93	-11,31
Leguminosas	-4,64	0,00	-4,64
Patata	41,75	0,00	41,75
Cultivos Industriales	-19,69	0,00	-19,69
Cultivos Forrajeros	6,47	0,00	6,47
Frutas	12,19	0,00	12,19
Frutos secos	-9,70	0,13	-9,70
Hortalizas	9,09	4,83	9,09
Vitivinícola	-16,75	0,00	-16,75
<b>Total Productos Agrícolas</b>	<b>-2,78</b>	<b>1,45</b>	<b>-2,78</b>
Vacuno abasto	0,99	0,12	0,99
Ovino abasto	-6,75	1,24	-6,75
Caprino abasto	-8,83	0,70	-8,83
Porcino abasto	1,14	1,47	1,14
Aves abasto	-17,15	0,95	-17,15
Conejos abasto	-3,68	-1,08	-3,68
Leche	-7,81	-0,48	-7,81
Huevos	-9,42	0,38	-9,42
Ganado vivo	-5,32	0,38	-5,32
<b>Total Productos Animales</b>	<b>-4,97</b>	<b>0,62</b>	<b>-4,97</b>
<b>Total Productos Forestales</b>	<b>-5,40</b>	<b>0,48</b>	<b>-5,40</b>
<b>GENERAL DE PRECIOS PERCIBIDOS</b>	<b>-3,76</b>	<b>1,08</b>	<b>-3,76</b>

**Variación Interanual:** Indica en tanto por ciento la variación de los precios de un producto o grupo de productos acumulada en los últimos doce meses.

**Variación Mensual:** Indica en tanto por ciento la variación de los precios de un producto o grupo de productos acumulada en el último mes.

**Variación Acumulada:** Indica en tanto por ciento la variación de los precios de un producto o grupo de productos acumulada desde enero hasta el mes en curso.

Las variaciones se calculan sobre las medias móviles no centradas de orden 12 de los índices simples.

\*Datos provisionales.

# Operación 2200147: Precios percibidos por los agricultores y ganaderos

**VARIACIONES DE LOS INDICES DE PRECIOS PERCIBIDOS.  
Productos Agrícolas. Año Base = 2010**

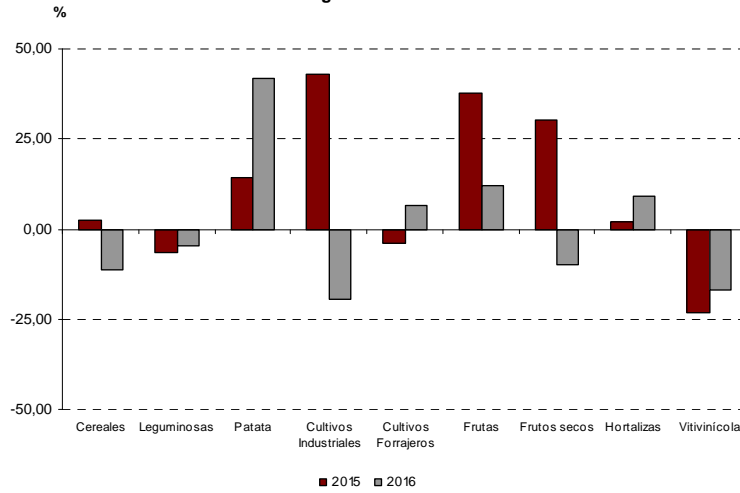

**VARIACIONES DE LOS INDICES DE PRECIOS PERCIBIDOS.  
Productos Ganaderos. Año Base = 2010**

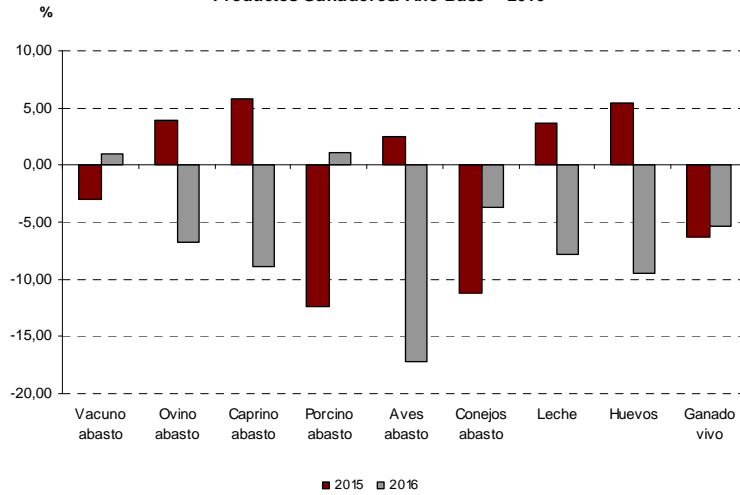

**VARIACION DE LOS INDICES DE PRECIOS PERCIBIDOS.  
Año Base = 2010**

